



HEALTH & BEAUTY

PRODUKTHANDBUCH

HEALTH & BEAUTY



MORE QUALITY
for your life.



INHALTSVERZEICHNIS

HEALTH & BEAUTY

Duft	04	LR Classics Variante SINGAPORE	33
Damendüfte	09	Angaben auf Produkten	34
Stars	10	Pflege	35
Guido Maria Kretschmer for Women	10	ZEITGARD Cleansing Device	38
MEU by Cristina Ferreira	11	Anti-Aging	40
Karolina by Karolina Kurkova	12	Nanogold	40
Karolina Kurkova	13	Serox by LR	44
Lovingly by Bruce Willis	14	Beauty Diamonds	47
Anna Frost	15	PowerLift	53
Design	16	Männerpflege	54
beautyqueen	16	Platinum	54
The Collection Eau de Style	16	Gesichtspflege	59
The Collection Eau de Glamour	17	Racine Special Care	59
The Collection Eau de Beauté	17	Körperpflege	67
Heart & Soul	18	Algetics	67
Rockin' Romance	18	Antibakterielle Pflege	72
Pseudonym	19	MICROSILVER PLUS	72
Harem	19	Haarpflege	83
Femme Noblesse	20	L-Recapin	83
Sensual Grace	20	nova pure Pflege	84
LR Classics	21	nova pure Styling	91
LR Classics Variante ANTIGUA	21	Aloe Vera Pflege	92
LR Classics Variante HAWAII	21	Spezialpflege	94
LR Classics Variante VALENCIA	22	Aloe Vera ThermoLotion	94
LR Classics Variante MARBELLA	22	Aloe Vera DermalIntense	95
LR Classics Variante SANTORINI	23	Aloe Vera MSM Body Gel	96
LR Classics Variante LOS ANGELES	23	Aloe Vera mit Propolis	96
Herrendüfte	24	Aloe Vera Konzentrat	97
Stars	25	Aloe Vera Emergency Spray	98
Guido Maria Kretschmer for Men	25	Gesichtspflege	100
Bruce Willis Personal Edition	26	Aloe Vera Feuchtigkeitsmaske	100
Bruce Willis	27	Aloe Vera Sanfte Reinigungstücher	101
Design	28	Aloe Vera Schaummaske	101
LR Just Sport	28	Aloe Vera Gesichtspeeling	102
Racing	28	Aloe Vera Augencreme	102
Jungle Man	29	Aloe Vera Gesichtswasser	103
Ocean'Sky	29	Aloe Vera Reinigungsmilch	103
Terminator	30	Aloe Vera Feuchtigkeits-Gel-Creme	104
Metropolitan Man	30	Aloe Vera Lippenpflegestift	104
LR Classics	31	Aloe Vera Tagescreme	105
LR Classics Variante MONACO	31	Aloe Vera Nachtcreme	105
LR Classics Variante STOCKHOLM	31		
LR Classics Variante NIAGARA	32		
LR Classics Variante BOSTON	32		



INHALTSVERZEICHNIS

HEALTH & BEAUTY

Männerpflege	106	Funktionale Pflege	127
Aloe Vera After Shave Balsam.....	106	Aloe Vera Animal Care Shampoo.....	127
Aloe Vera Anti-Stress-Creme	106	Aloe Vera Animal Care Fellglanzspray	128
Aloe Vera Rasierschaum	107	Aloe Vera Animal Care Quick Help Spray.....	128
Aloe Vera Rasiergel	107	Angaben auf Produkten	129
Handpflege	108	Mikronährstoffe und Ernährungskonzepte 130	
Aloe Vera Handcreme	108	Nahrungsergänzung und Spezialprodukte ... 131	
Aloe Vera Reichhaltige Handcreme.....	108	Aloe Vera Drinking Gel Honig.....	131
Aloe Vera Cremeseife	109	Aloe Vera Drinking Gel Pfirsich-Geschmack.....	132
Zahnpflege	110	Aloe Vera Drinking Gel Sivera	134
Aloe Vera Zahngel	110	Aloe Vera Drinking Gel Freedom.....	135
Aloe Vera Zahngel Sensitive	110	Super Omega 3 activ.....	136
Körperpflege	111	Freedom Plus Kapseln.....	137
Aloe Vera Badesalz	111	Mind Master	138
Aloe Vera Wellness-Bad.....	111	Colostrum Compact	140
Aloe Vera Deo Roll-on.....	112	Colostrum Pearls	140
Aloe Vera Körperlotion	112	Colostrum Direct.....	141
Aloe Vera Zarte Hautcreme.....	113	Cistus Incanus Tee.....	142
Aloe Vera Duschgel	113	Cistus Incanus Spray.....	143
Aloe Vera Haar & Körpershampoo	114	Cistus Incanus Kapseln	143
Haarpflege	115	Probiotic12	144
Aloe Vera Shampoo.....	115	Woman Phyto activ	145
Aloe Vera Sprühaarkur	115	LRoxan2	146
Solariumpflege	116	Reishi plus	147
Aloe Vera Selbstbräuner.....	116	Vita Aktiv.....	148
Aloe Vera Pre Solar Lotion.....	116	ProBalance	150
Aloe Vera After Solar Lotion.....	117	Gewichtsmanagement	151
Sonnenschutz	118	Figuractiv Suppen	151
Aloe Vera Sonnenlotion LSF 30.....	119	Figuractiv Shakes.....	155
Aloe Vera Sonnengel-Creme LSF 20.....	119	Figuractiv Vital Crunchy Cranberry	159
Aloe Vera After Sun Gel Creme	120	Figuractiv Riegel.....	161
Aloe Vera Anti-Aging Sonnencreme LSF 20.....	120	Figuractiv Protein Drink	165
Aloe Vera Sonnenspray active LSF 30	121	Figuractiv Fastentee	167
Aloe Vera Sonnencreme LSF 50	121	Figuractiv Linée +3.....	168
Babypflege	122	Angaben auf Produkten	169
Aloe Vera Baby Waschcreme.....	123		
Aloe Vera Baby Schaumbad	123		
Aloe Vera Baby Shampoo.....	124		
Aloe Vera Baby Wundschutzcreme	125		
Aloe Vera Baby Pflegelotion.....	125		
Aloe Vera Baby Gesichtscreme	126		
Aloe Vera Baby Mum Massage Balm	126		



Damendüfte | 09

Stars | 10

Design | 16

LR Classics | 21

Herrendüfte | 24

Stars | 25

Design | 28

LR Classics | 31

Angaben auf Produkten | 34



DIE 5 ERFOLGSFAKTOREN DES LR PARFUM-KONZEPTS

1. Kreation:

LR entwickelt seine innovativen Duftkonzepte – von der Duftnote über das Marketingkonzept bis hin zum Packaging – komplett im LR Headquarter in Deutschland. Dies geschieht in Kooperation mit internationalen Kreativzentren und TOP-Parfumeuren. Auch die Produktion findet selbstverständlich bei LR in Ahlen statt.

2. Qualität:

Die Dufthaltung ist bei LR besonders langanhaltend durch messbar höhere Parfümöl-Konzentrationen als bei anderen Herstellern. Während bei Eau de Parfum ein Parfümöl-anteil von 10-14 % marktüblich ist.

3. Vielfalt:

Durch 3 verschiedene Preissegmente, wie Promidüfte, Designdüfte, LR Classics, erreichen wir eine sehr hohe Marktabdeckung. Das durchdachte Konzept bietet eine exklusive Duftvielfalt, die jedem Geschmack und Geldbeutel gerecht wird.

4. Stardüfte:

LR hat ein weltweit einzigartiges Promi-Konzept entwickelt. Internationale Stars aus den Bereichen Film, Design, Mode und Entertainment kreieren in enger Kooperation mit LR ihre eigenen, ganz persönlichen Parfüms.

5. Know-how:

Die anerkannte LR Duftexpertise wird durch mehrfache Nominierungen für die deutschen DUFT STARS Awards eindrucksvoll bestätigt.

DUFTABLAUF

Kopf-, Herz- und Basisnote sind die drei Bausteine, aus denen ein Parfum besteht und die sich der Reihe nach in perfekter Harmonie entfalten:

Die **Kopfnote** ist der Duftauftakt, der erste Eindruck eines Parfums unmittelbar nach dem Sprühen. Die Kopfnote ist der erste Eindruck des Dufts und entscheidet mit, ob wir ihn akzeptieren oder ablehnen.

Die **Herznote** entfaltet sich, wenn die Kopfnote schon fast verfliegen ist. Die Herznote ist der zentrale Teil eines Parfums (der eigentliche Duftcharakter) und wird deutlich länger als die Kopfnote wahrgenommen.

Die **Basisnote** (Fond) bildet den dritten und letzten Teil des Duftablaufs. Sie schwenkt in Kopf- und Herznote mit, bleibt aber als einzige Note nach mehreren Stunden noch zurück.



SO FINDEN SIE DEN RICHTIGEN DUFT FÜR SICH

Da hilft nur Ausprobieren. Dafür bietet LR Ihnen die praktischen Tester in der Starbox. Wir empfehlen die Düfte zunächst auf dem Duft-/Riechstreifen auszuprobieren und bei Gefallen immer noch einmal auf der Haut zu testen. Denn erst dort entwickelt sich der Duft richtig und Sie können beurteilen, ob Ihnen der Duft gefällt oder nicht. Tipp: Maximal 4 Düfte hintereinander riechen und dann eine kurze Pause machen, da die Nase sonst schnell überfordert wird. Eine wichtiger Faktor bei der Suche nach dem richtigen Duft ist, zu welchen Gelegenheiten Sie den Duft gerne tragen möchten. Insbesondere Jahreszeit (im Sommer eher leichte, frische Parfums, im Winter ruhig schwere, intensive Düfte) und Anlass (z.B. Büroalltag, Sport oder festliche Abende) spielen eine Rolle. Natürlich muss der Duft Ihrem Typ entsprechen: sind Sie eher sportlich natürlich oder elegant-romantisch? LR bietet eine große Vielfalt.

KOMBINATION VON DÜFTEN

Unglaublich aber wahr: Es stecken bis zu 200 Duftaromen in einem einzigen Parfum. Das macht die harmonische Balance eines Duftes natürlich recht empfindlich. Benutzen Sie verschiedene Parfums gleichzeitig, stören Sie diese Harmonie, es entstehen Disharmonien, die den Charakter des einzelnen Duftes zerstören können. Wir bieten Ihnen, auch um diese Disharmonien zu vermeiden, komplette Duftserien an. So können Sie sich „von Kopf bis Fuß“ mit Ihrem Lieblingsduft parfümieren.

IHREN DUFT RICHTIG AUFTRAGEN

Parfum aufsprühen und auf der Haut trocknen lassen. Auf keinen Fall einmassieren oder auf der Haut verreiben, damit die Duftintensität nicht verloren geht. Reines Parfum wird aufgrund seiner hohen Duftölkonzentration nur sparsam verwendet. Meist genügt ein Tropfen auf einer bestimmten Hautstelle. Ideal sind die Körperstellen, an denen die Blutgefäße dicht an der Hautoberfläche verlaufen und die Durchblutung höher ist. Dort ist die Haut besonders warm, wodurch sich der Duft am besten entfalten kann. Diese Stellen sind am Hals, am Dekolleté, an den Handgelenkinnenseiten oder auch den Kniekehlen, in den Ellenbeugen und im Nacken. Nicht zu vergessen: der berühmte Tropfen hinter dem Ohr!

DARUM NEHMEN SIE IHR EIGENES PARFUM NACH EINER WEILE NICHT MEHR WAHR

Das ist der natürliche Gewöhnungseffekt. Wenn Sie ständig denselben Duft verwenden, gewöhnt sich Ihre Nase nach einiger Zeit an den Geruch und blendet ihn aus. Für andere in Ihrer Umgebung hingegen kann der Duft weiterhin noch intensiv wahrnehmbar sein.

Unser Tipp: Wechseln Sie einfach öfter mal Ihr Parfum! Beschränken Sie sich nicht auf einen Lieblingsduft, sondern nutzen Sie verschiedene Parfums, je nach Stimmung und Anlass.

DERSELBE DUFT – UNTERSCHIEDLICHE GERUCHSERSCHEINUNG

Zwei wesentliche Gründe dafür liegen in der Hautbeschaffenheit und in unserer Ernährung. Der Duft reagiert mit dem Eigengeruch Ihrer Haut und entfaltet dadurch eine ganz individuelle Ausstrahlung. So kann ein Duft auf einer trockenen Haut nicht so intensiv riechen wie auf einer fettigen Haut. So kann es auch vorkommen, dass ein Duft, den Sie an einer anderen Person mögen, bei Ihnen eine völlig andere Ausstrahlung entwickelt. Neben der Hautbeschaffenheit sind die Stimmung und die Tageszeit entscheidende Faktoren für die Duftwahrnehmung. Was am Abend gut riecht, kann tagsüber zu aufdringlich wirken.

SO VERLÄNGERN SIE DIE HALTBARKEIT DES DUFTES AUF DER HAUT

Zum einen halten Düfte unterschiedlich lange, je nachdem welche Inhaltsstoffe sie enthalten. Zum anderen variiert die Haltbarkeit eines Duftes je nach der individuellen Hautbeschaffenheit des Trägers. Um diese zu verlängern, frischen Sie den Duft im Laufe des Tages nochmals auf.

AUFBEWAHRUNG IHRES PARFUM

Parfum sollte an einem kühlen und trockenen Ort aufbewahrt werden, am besten in der Originalverpackung. Starkes Sonnenlicht und Wärme können die Farbe des Duftes verändern und Duftintensität sowie Haltbarkeit verringern.





DUFTNOTEN

Amber	Amber ist ein geheimnisvoller Duft aus dem Meer und seit der Antike bekannt. Er sorgt für einen warmen und schweren Dufteindruck mit süßlichen und würzigen Anteilen der orientalisches Flair verströmt.
Bergamotte	Bergamotte ist eine grüne Zitrusfrucht, die frisch, fruchtig-süß und spritzig duftet.
Bouquet	Von einem Bouquet spricht man in der Parfumproduktion, wenn verschiedene Blütennoten kombiniert werden. Sie bilden ein Bouquet.
Heliotrop	Essenz aus den Blüten des Heliotropstrauchs mit einem pudrig-süßlichen Duftcharakter, der an Vanille, Marzipan und Mandeln erinnert.
Iris	Iris ist ein Schwertliniengewächs, aus dessen Wurzeln der erdige, süßlich-holzige Duft gewonnen wird. Parfums verleiht sie einen maskulinen Touch.
Jasmin	Der Duft der Jasminblüten ist intensiv blumig, süß und betörend mit einer angenehmen Honignote. Jasmin ist ein sehr edler Inhaltsstoff, der in sehr vielen Damendüften verwendet wird.
Kardamom	Kardamom ist ein beliebtes Gewürz im arabischen Raum und findet wegen seines würzigen, aromatischen Geruchs auch als Inhaltsstoff von Parfums Verwendung.
Moschus	Der Moschusduft stammt ursprünglich vom Sekret des Moschushirschs, wird jedoch heute synthetisch hergestellt. Moschus zeichnet sich durch seine unverkennbare, animalische Note aus, die natürliche Wärme und Süße ausstrahlt. Am häufigsten wird „weißer Moschus“ in Parfums eingesetzt, der einen sanften, cleanen Eindruck hinterlässt und an gepflegte Haut erinnert.
Neroli	Neroli bezeichnet den Duft der Bitterorangenblüte. Er riecht würzig, bitter-süß, sehr fruchtig, leicht blumig und erinnert an Sonne und Wärme.
Orangenblüte	Siehe Neroli.
Patchouli	Der Duft von Patchouli wird aus den getrockneten Blättern des Strauchgewächses gewonnen und riecht erdig, holzig-süß und schwer. Patchouli lässt Parfums geheimnisvoll und verführerisch wirken.
Rose	Der Duft der Rosenblätter ist blumig, sehr feminin und sinnlich. Es gibt hunderte verschiedener Rosenarten, die – je nach Herkunft und Farbe – pudrig bis fruchtig duften können.
Sandelholz	Sandelholz duftet samtig, warm, balsamisch-süß nach weichem Holz.
Schwertlilie	Die Samen in der Frucht des Tonkabaumes strahlen einen blumig-warmen und weichen Duft aus, der an Vanille und Marzipan erinnert. Der Duft hat einen orientalischen Touch und wirkt leicht aphrodisierend.
Tonkabohne	Siehe Iris.
Tuberose	Die Tuberose ist eine Blume mit strahlend weißer, lilienähnlicher Blüte, die einen unbeschreiblich betörenden, schweren, süßen, narkotisierend Duft verströmt. Tuberose ist eine kostbare Duftessenz, die in hochwertigen Parfüms verarbeitet wird.
Vanille	Vanille gilt als die Königin der Gewürze und zeichnet sich durch ihre warme, milde, süße Würze sowie einen intensiven und langanhaltenden Geruch aus.
Vetiver	Vetiver wird aus den Wurzeln eines tropischen Süßgrases gewonnen. Er duftet erdig, holzig und rauchig und schafft eine warme Atmosphäre.
Ylang-Ylang	Die gelbliche Blüte des Ylang-Ylang Baumes aus Südostasien, duftet jasminartig, blumig, süß und betörend.
Zedernholz	Zedernholz wird aufgrund seines holzigen, warmen und trockenen Duftes häufig in Herrenparfums verwendet.
Zitrusnoten	Zitrusnoten sorgen in Düften für einen leichten, spritzigen, erfrischenden Charakter. Beispiele sind Orange, Zitrone, Bergamotte, Limette oder Grapefruit.



DUFTRICHTUNGEN

Aquatisch	Aquatisch beschreibt einen Duftcharakter, der an Frische und Leichtigkeit/Klarheit von Wasser erinnert.
Aromatisch	Aromatisch beschreibt den Duft von Kräutern (Salbei, Rosmarin, Lavendel, Basilikum, Thymian) und ist vor allem in Herrendüften weit verbreitet.
Blumig	Blumig beschreibt den Duft von Blüten (z.B. Rose, Jasmin, Tuberose, Orangenblüte, Ylang-Ylang, Veilchen). Blumige Noten werden hauptsächlich in Damenparfums verwendet, vereinzelt sind auch blumige Noten in Herrenparfums zu finden.
Chypre	Chypre ist eine Damenduftkategorie, die durch das gleichnamige Parfum von François Coty 1917 begründet wurde. Er beschreibt den Kontrast aus Zitrusnoten in der Kopfnote und Patchouli und Eichenmoos in der Basisnote.
Fougère	Fougère ist eine Herrenduftkategorie und beschreibt einen Parfumakkord aus Zitrusnoten, Lavendel, Geranium und holzigen Noten (Eichenmoos und Patchouli).
Frisch	Frisch ist ein Geruchseindruck, der immer in Zusammenhang mit einem anderen Duftcharakter verwendet wird, z.B. frisch-blumig (für transparente Blütennoten) oder frisch-zitrisch (für Zitrusnoten).
Fruchtig	Fruchtig beschreibt den Duft von Früchten (z.B. Himbeere, Apfel, Birne, Pfirsich, Pflaume, Melone). Dieser ist verstärkt in Parfums für die jüngere Zielgruppe zu finden.
Gourmand	Hinter Gourmand steckt der süße, zuckrige Geruch von Schokolade, Likör, Kaffee, Honig, Karamel, Praline, süße Mandel, etc.
Grün	Grün steht für einen natürlichen Duftcharakter, der an Gräser und Blätter erinnert und häufig in der Kopfnote verwendet wird.
Holzig	Holzig beschreibt den Duft von z.B. Zedern- oder Sandelholz, aber auch Patchouli und Vetiver. Zumeist wird es eingesetzt in der Basisnote eines Duftes. Traditionell kommen holzige Noten in Herrendüften zum Einsatz, erfreuen sich aber auch wachsender Beliebtheit bei den Damendüften.
Marine	Marine beschreibt frische, transparente, aber dennoch kräftige Duftnoten, die an Seebrise, Wasserfall und salzigen Ozean erinnern.
Orientalisch	Orientalisch bezeichnet einen Duftcharakter, der warm, reichhaltig, kräftig, sinnlich und verführerisch riecht - oft mit exotischen Blüten, Vanille, Amber, Tonkabohne.
Pudrig	Pudrig beschreibt einen süßlich-trockenen Duftcharakter: kosmetisch, feminin, soft. Der Duft erinnert an Gesichts- und Körperpuder.
Würzig	Würzig beschreibt den Duft von Gewürzen. Fast alle bekannten Gewürze finden als ätherische Öle Verwendung in Parfums wie Zimt, Nelken, Pfeffer, Koriander, Ingwer, Kardamom.



ANLASS	TYP	DUFTRICHTUNG	LR DAMENDÜFTE
<p>Alle Anlässe Business Alltag</p>	<p>lebensfroh spontan unkompliziert und zugleich sinnlich</p>	<p>blumig fruchtig sinnlich</p>	<p>LR Classics Variante SANTORINI beautyqueen The Collection Eau de Style Heart & Soul Guido Maria Kretschmer for Women Pseudonym</p> <p style="text-align: right;">leicht ↓ intensiv</p>
<p>Alle Anlässe festliche Gelegenheiten</p>	<p>sehr feminin romantisch stilvoll elegant</p>	<p>blumig grün elegant</p>	<p>Lovingly Karolina by Karolina Kurkova Sensual Grace Karolina Kurkova</p> <p style="text-align: right;">leicht ↓ intensiv</p>
<p>Alltag informelle Anlässe Sommer Sport</p>	<p>aktiv selbstbewusst natürlich inspirierend</p>	<p>frisch blumig inspirierend</p>	<p>LR Classics Variante VALENCIA LR Classics Variante LOS ANGELES The Collection Eau de Beauté Rockin' Romance LR Classics Variante MARBELLA</p> <p style="text-align: right;">leicht ↓ intensiv</p>
<p>Tendenziell abends Party Winter</p>	<p>sehr sinnlich ausdrucksstark extravagant verführerisch</p>	<p>orientalisch pudrig verführerisch</p>	<p>The Collection www LR Classics Variante HAWAII MEU by Cristina Ferreira LR Classics Variante ANTIQUA Femme Noblesse Harem</p> <p style="text-align: right;">leicht ↓ intensiv</p>

NAME

Guido Maria Kretschmer
for Women

INHALT

50 ml

DUFTFAMILIE

blumig – fruchtig – sinnlich

**Kopfnote**

Bergamotte, Mandarine,
Pflaume, Birne

Herznote

Rose, Jasmin, Orangenblüte,
Lotus

Basisnote

Dry Amber, Sandelholz, Vanille,
Moschus

DER DUFT DES STARS

Als internationaler Fashiondesigner kreiert Guido Maria Kretschmer seit Jahren erfolgreich Mode für Frauen und Männer.

Mode, die sich ganz nah an den Menschen, die sie tragen, orientiert. Aber zu einem perfekten Look gehört auch ein Duft, der die Persönlichkeit unterstreicht.

Der Designer selbst sagt dazu:
„Man muss Menschen mögen, sich in sie hineinversetzen können, sie mit seiner Mode berühren. Und genauso ist das auch mit einem guten Parfüm. Ich will nicht nur verführen, ich will berühren.“

Ein Parfüm ist ein absolut sinnliches Erlebnis. Es berührt einen, weckt Erinnerungen, versprüht Faszination und Lebensfreude und ist zudem Ausdruck von Stil. Wie ein Kleidungsstück bringt es die Persönlichkeit zum Tragen. Als Designer träumt auch Guido Maria Kretschmer schon lange von seiner ganz persönlichen Duftkreation. Jetzt hat er sich diesen Traum erfüllt.

DUFTDESIGN

Ähnlich wie bei seinen Modekollektionen steckt in beiden Parfüms ganz viel Guido: stilvolle und zeitlose Eleganz, Liebe zum Detail und ein Hauch von internationalem Flair.

DUFTBESCHREIBUNG

Sein Frauenparfüm ist eine unverwechselbare Komposition. Zarte Verführung trifft auf zeitlose Eleganz – vom Kopf bis zur Basis. Ein Duft-Bouquet aus Mandarine, Rose und Vanille verleiht dem Parfüm eine verführerische und warme Note.

PRODUKTE GLEICHER DUFTFAMILIE

LR Classics Variante SANTORINI
beautyqueen
The Collection Eau de Style
Heart & Soul
Pseudonym

Ingredients (Eau de Parfum)
Alcohol denat., Parfum (Fragrance), Aqua (Water), Linalool, Benzyl Salicylate, Hexyl Cinnamal, Limonene, Citronellol, Alpha-Isomethyl Ionone, Coumarin, Ethylhexyl Methoxycinnamate, Butyl Methoxydibenzoylmethane, Ethylhexyl Salicylate, Citral, Farnesol, CI 17200 (Red 33)

NAME

MEU by Cristina Ferreira

INHALT

50 ml

DUFTFAMILIEorientalisch – pudrig –
verführerisch**Kopfnote**Benzoe, Labdanum,
Bergamotte**Herznote**

Rose, Jasmin, Orangenblüte

BasisnotePatchouli, Vanille,
Amber**DUFTBESCHREIBUNG**

Cristinas erster Duft hat einen ganz individuellen Touch, denn er verkörpert ihre facettenreiche Persönlichkeit. Eine bezaubernde Duftkomposition aus leicht süßer und fruchtiger Bergamotte, eleganter Rose, warmer Vanille und verführerischem Patchouli – ein fesselnder, unwiderstehlicher Duft mit der ganz persönlichen Note des portugiesischen TV-Stars.

**DER DUFT DES STARS**

Cristina Ferreira ist in Portugal schon lange ein beliebter TV-Superstar. Als Entertainerin und Showmasterin begeistert und verzaubert sie täglich ihre Fans mit ihrer sympathischen und natürlichen Art. Ein ganz privates Geschenk an ihre Fans ist ihr erster Duft „MEU“ – „Mein“.

DUFTDESIGN

Feminine Eleganz, Vielseitigkeit, Sympathie und Lebensfreude signalisiert das kräftige Pink des Flacons.

Das goldene „U“ gibt dem Design eine freche, moderne Note. Der Duftname „MEU“ (dt: „Mein“) führt auf die portugiesischen Wurzeln des TV-Stars zurück.

Er verströmt pure Eleganz und femininen Charme, Authentizität, Sympathie und Vielseitigkeit und vereint so auf wunderbare Weise Cristinas portugiesische Wurzeln mit ihrem modernen, internationalen Lifestyle.

ZUSATZPRODUKTE

MEU parfümierte Körperlotion (200 ml)
MEU parfümiertes Duschgel (200 ml)

**PRODUKTE GLEICHER
DUFTFAMILIE**

The Collection Eau de Glamour
LR Classics Variante HAWAII
LR Classics Variante ANTIGUA
Femme Noblesse
Harem

Ingredients (Eau de Parfum)

Alcohol denat., Parfum (Fragrance), Aqua (Water), Benzyl Salicylate, Benzyl Benzoate, Citronellol, Citral, Coumarin, Geraniol, Linalool, Limonene

NAME

Karolina by Karolina Kurkova

INHALT

50 ml

DUFTFAMILIE

blumig – grün – elegant

**Kopfnote**

Grün, Pinks Pfeffer, Benzoe

Herznote

Rose, Veilchen

BasisnoteVanille, Sandelholz,
Cashmeran**DER DUFT DES STARS**

Der zweite Duft von Karolina Kurkova spiegelt in erster Linie die vielseitige, sehr private Seite des Topmodels wider. Ein Leben voller Energie, Selbstbewusstsein, positiver Ausstrahlung und purer Lebenslust. Einfach Karolina! Faszinierend und kraftvoll.

DUFTDESIGN

Das Design des Flakons ist reduziert und elegant auf der Front, aber mit starken Farben auf der Rückseite, inspiriert vom Modetrend Ethno Chic.

Farbigkeiten und ihre Bedeutung:

Türkis steht für Frische, Leichtigkeit und Inspiration. Gold steht für Wärme und Glamour, strahlendes Pink steht für Sympathie und Weiblichkeit.

Zentrales Designelement ist ein Symbol der Sonne mit kultureller Bedeutung, das perfekt zu Karolinas Charakter passt. Die Sonne ist ein Zeichen für den Puls des Lebens. Sie gibt uns Licht, Inspiration, Energie und Wärme. Wie die Sonne umspielt auch das Topmodel stets eine faszinierende Aura federleichter Inspiration und lebendiger Energie. Der transparente Flakon spiegelt die Leichtigkeit des Duftes wider und differenziert sich damit auch deutlich vom ersten Duft.

Den Flakon ziert als Highlight ein mit 18 Karat vergoldenes Schmuckkettchen, das Karolinas Initialien trägt (KK). Die wertvolle Kette schafft die Verbindung zu Karolinas Persönlichkeit und der Welt der Mode.

DUFTBESCHREIBUNG

Karolina by Karolina Kurkova ist ein inspirierender, blumiger Duft – eine elegante, raffinierte Komposition, die das Selbstvertrauen, den Stil und die kreative Energie von Karolina auf moderne Weise interpretiert. Ein Duft, so energiegeladen wie die ersten Sonnenstrahlen des Tages.

**ZUSATZPRODUKTE**

Karolina by Karolina Kurkova
parfümierte Körperlotion (200 ml)

Karolina by Karolina Kurkova
parfümiertes Duschgel (200 ml)

**PRODUKTE GLEICHER
DUFTFAMILIE**

Lovingly by Bruce Willis
Sensual Grace
Karolina Kurkova

Ingredients (Eau de Parfum)

Alcohol denat., Parfum (Fragrance), Aqua (Water), Benzyl Salicylate, Linalool, Alpha-Isomethyl Ionone, Limonene, Geraniol, Citronellol, Citral, Benzyl Benzoate

NAME

Karolina Kurkova

INHALT

50 ml

DUFTFAMILIE

blumig – grün – elegant

**Kopfnote**

Mandarine, Orange, Grün

Herznote

Tuberose, Jasmin, üppig-süße und fruchtige Rosennoten

Basisnote

Honig, Vanille, Moschus

DER DUFT DES STARS

Sie ist eines der erfolgreichsten Supermodels der Welt. Sie war Moderatorin von TV-Casting-Shows wie „The Face“ und „The perfect model“. Sie verkörpert Glamour, Vielseitigkeit und Power in einer einzigartigen Weise. Exklusiv bei LR präsentiert Karolina Kurkova nun ihren ersten eigenen Duft. Der Charakter dieses Duftes von Karolina Kurkova vereint Glanz und Glamour der internationalen Laufstege und ist zugleich eine Hommage an ihre tschechische Heimat.

DUFTDESIGN

Der Duft von Karolina Kurkova begeisterte die Jury der „DUFT STARS“ 2013! LR war als einziges Direktvertriebs-Unternehmen mit diesem Duft für den renommierten Preis nominiert. Daran war sicher auch der zeitlos-elegante Flakon nicht ganz unbeteiligt, der von einem eigens für den Weltstar kreierten prunkvollen Wappen verziert wird.

Der elegante weiße Hochglanzlack spielt auf die internationalen Laufstege an, auf denen Karolina zu Hause ist. Die goldenen Elemente verleihen dem edlen Flakon eine glamouröse Anmutung.

DUFTBESCHREIBUNG

Mit diesem außergewöhnlichen Duft tauchen Sie ein in die Welt des Topmodels Karolina Kurkova. Betörende Blüten von Jasmin und Tuberose mit warmem Vanilleakkord und ein Hauch süßen Honigs hinterlassen einen unvergesslichen Eindruck. Ein Duft voller Glanz und Glamour, der auf den internationalen Laufstegen zu Hause ist. Bohemian Glamour pur!

AUSZEICHNUNGEN

Nominiert für den deutschen Parfumpreis DUFT STARS 2013

**ZUSATZPRODUKTE**

Karolina Kurkova parfümierte Cremedusche (200 ml)
 Karolina Kurkova parfümierte Körperlotion (200 ml)
 Karolina Kurkova Körperspray (100 ml)
 Karolina Kurkova Parfum Absolu (10 ml)

PRODUKTE GLEICHER DUFTFAMILIE

Lovingly by Bruce Willis
 Karolina by Karolina Kurkova
 Sensual Grace

Ingredients (Eau de Parfum)
 Alcohol denat., Parfum (Fragrance), Aqua (Water), Isoeugenol, Farnesol, Citral, Eugenol, Benzyl Alcohol

**NAME**

Lovingly by Bruce Willis

INHALT

50 ml

DUFTFAMILIE

blumig – grün – elegant

Kopfnote

Zitrusfrüchte, Birne, würzig

HerznoteJasmin, Lilie, Pfingstrose,
Tuberose**Basisnote**Weißes Zedernholz,
Sandelholz, Moschus**DER DUFT DES STARS**

Seit Herbst 2011 ist nicht nur Kinostar Bruce Willis mit seiner erfolgreichen Duft- und Pflegeserie, sondern auch seine bildhübsche Ehefrau und Ex-Model Emma Heming-Willis als Markenbotschafterin Teil der LR Familie.

Es ist wahre Liebe, die den Weltstar Bruce Willis dazu inspirierte, seiner Frau Emma Heming-Willis einen Duft als Zeichen seiner Zuneigung zu schenken. Lovingly ist ein Parfum, das so leidenschaftlich ist wie diese einzigartige Liebeserklärung. Im Auftakt verzaubert eine frische Zitrusnote, die in ein Herz voll erlesener Blüten übergeht. Ein sanfter Hauch Sandelholz und Moschus lässt den Duft sinnlich ausklingen. Lovingly – Bruce Willis Hommage an seine geliebte Ehefrau Emma Heming-Willis.

DUFTDESIGN

Das Design des Flakons besticht durch eine klassisch-elegante Optik. Das handgemachte Satinband als Symbol der intimen Verbundenheit steht für die ewige Liebe zwischen Bruce und Emma. Die Lebensfreude und Romantik wird zusätzlich durch das gewölbt designte Logo des Flakons verstärkt.

DUFTBESCHREIBUNG

Mit einem Bouquet weißer Blüten und einem Hauch frischer Zitrusfrüchte hüllt Sie dieser Duft in eine sinnliche Aura voller Charme und Lebensfreude. Sandelholz und Moschus verleihen dem Duft Wärme und Romantik pur.

AUSZEICHNUNGEN

Nominiert für den deutschen Parfümpreis DUFT STARS 2012

**ZUSATZPRODUKTE**

Lovingly by Bruce Willis
parfümiertes Duschgel (200 ml)

Lovingly by Bruce Willis
parfümierte Körperlotion (200 ml)

**PRODUKTE GLEICHER
DUFTFAMILIE**

Karolina by Karolina Kurkova
Karolina Kurkova
Sensual Grace

Ingredients (Eau de Parfum)

Alcohol denat., Parfum (Fragrance), Aqua (Water), Benzyl Salicylate, Ethylhexylglycerin, Hexyl Cinnamal, Citronellol, Limonene, Linalool, Benzyl Alcohol, Geraniol, Eugenol, Coumarin, Citral

**NAME**

Anna Frost

INHALT

50 ml

DUFTFAMILIE

blumig – orientalisch

Kopfnote

Bergamotte, Birne, Freesie

Herznote

Jasmin, Iris, Orangenblüten

Basisnote

Karamell, Patchouli, Vanille

DER DUFT DES STARS

Anna Frost ist ein Blogger-Star, ihr Blog „fashionPUPPE“ zählt zu den erfolgreichsten Fashionblogs in Deutschland. Als digitale Markenbotschafterin für LR hat sie als erste Mode-Bloggerin überhaupt ihr ganz eigenes Parfum bei LR herausgebracht.

„Wenn es eine Sache gibt, die ich neben Kleidern und Schuhen liebe, dann sind es Parfums!“

DUFTDESIGN

Klassisch-elegantes, reduziertes Design, das mit Gegensätzen spielt durch die Kombination aus Schwarz und einem Hauch Gold. Mit einem echten Swarovski-Kristall im Flakon ist das Parfum ein absolutes Highlight für alle Sinne!

DUFTBESCHREIBUNG

Inspiriert von den zahlreichen Facetten eines Kristalls bewegt sich auch das Parfum von Anna Frost zwischen frisch, kostbar und geheimnisvoll. Eine prickelnde Essenz aus Bergamotte, Birne und Freesie eröffnet die Duftkomposition. Im Herzen entwickelt sich die kostbare Duftpracht, ein edles Bouquet aus Iris, Jasmin und Orangenblüte. Abgerundet wird der Duft durch das betörende Zusammenspiel von Patchouli, Vanille und Karamell. Ein Parfum, das Frauen strahlen lässt – ganz wie ein edles Accessoire.

PRODUKTE GLEICHER DUFTFAMILIE

The Collection Eau de Glamour
LR Classics Variante HAWAII
MEU by Cristina Ferreira
LR Classics Variante ANTIGUA
Femme Noblesse
Harem

Ingredients (Eau de Parfum)

Alcohol denat., Parfum (Fragrance), Aqua (Water), Benzyl Salicylate, Alpha-Isomethyl Ionone, Butyl Methoxydibenzoylmethane, Ethylhexyl Methoxycinnamate, Ethylhexyl Salicylate, Benzyl Alcohol, Linalool, Limonene, Citronellol, Citral, Coumarin, CI 14700 (Red 4), CI 47005 (Yellow 10), CI 15985 (Yellow 6)

NAME

beautyqueen

INHALT

50 ml

DUFTFAMILIE

blumig – fruchtig – sinnlich

**Kopfnote**

Bergamotte, Mandarine, Ananas, Cassis

Herznote

Rose, Jasmin, Veilchen

Basisnote

Amber, Moschus, Vanille, Eichenmoos

DUFTBESCHREIBUNG**Deine Welt, dein Catwalk**

Mit deinem Look und diesem Duft erobert du die Welt. Das Must-have in deiner Handtasche. Ein Mix aus fruchtig-frischer Mandarine, romantischer Rose, verführerischem Jasmin und Moschus.

**ZUSATZPRODUKTE**

beautyqueen parfümierte Körperlotion (200 ml)

beautyqueen parfümiertes Duschgel (200 ml)

PRODUKTE GLEICHER DUFTFAMILIE

LR Classics Variante SANTORINI, Eau de Style Heart & Soul, Pseudonym, Guido Maria Kretschmer for Women

Ingredients (Eau de Parfum)

Alcohol denat., Parfum (Fragrance), Aqua (Water), Butylphenyl Methylpropional, Linalool, Limonene, Hydroxyisohexyl 3-Cyclohexene Carboxaldehyde, Benzyl Salicylate, Alpha-Isomethyl Ionone, Hexyl Cinnamal, Citronellol, Geraniol, Evernia Prunastri (Oakmoss) Extract, Citral, Ethylhexyl Methoxycinnamate, Butyl Methoxydibenzoylmethane, Ethylhexyl Salicylate, CI 19140 (Yellow 5), CI 60730 (Ext. Violet 2), CI 61570 (Green 5)

NAME

The Collection

Eau de Style

INHALT

50 ml

DUFTFAMILIE

blumig – fruchtig – sinnlich

**Kopfnote**

Himbeere, Apfel, Pfirsich

Herznote

Zedernholz, Jasmin, Maiglöckchen

Basisnote

Amber, Vanille, Moschus

DUFTBESCHREIBUNG**Beauty, Style oder Glamour – wähle deinen Duft!**

Der Duft für die selbstbewusste Klassikerin. Die elegante Kreation aus grünem Apfel, Amber und Vanille bringt Entschlossenheit, Stil und sinnliche Wärme zum Ausdruck.

**ZUSATZPRODUKTE**

Eau de Style parfümiertes Duschgel (200 ml)

Eau de Style parfümierte Körperlotion (200 ml)

PRODUKTE GLEICHER DUFTFAMILIE

LR Classics Variante SANTORINI, beautyqueen, Heart & Soul, Pseudonym, Guido Maria Kretschmer for Women

Ingredients (Eau de Parfum)

Alcohol denat., Parfum (Fragrance), Aqua (Water), Isoeugenol, Coumarin, Linalool, Ethylhexyl Methoxycinnamate, Butyl Methoxydibenzoylmethane, Ethylhexyl Salicylate, CI 61570 (Green 5), CI 15985 (Yellow 6), CI 19140 (Yellow 5)

NAME

The Collection
Eau de Glamour

INHALT

50 ml

DUFTFAMILIE

orientalisch – pudrig –
verführerisch

**Kopfnote**

Zitrone, Ananas, Himbeere

Herznote

Rose, Jasmin, rote Beeren

Basisnote

Patchouli, Sandelholz, Brombeeren

DUFTBESCHREIBUNG**Beauty, Style oder Glamour – wähle deinen Duft!**

Der unwiderstehliche Duft für glamouröse Ladies, die einen Hauch von Extravaganz lieben. Verführerischer Cocktail mit wilder Himbeere, arabischem Jasmin und Patchouli.

**ZUSATZPRODUKTE**

Eau de Glamour parfümiertes Duschgel (200 ml)
Eau de Glamour parfümierte Körperlotion (200 ml)

PRODUKTE GLEICHER DUFTFAMILIE

LR Classics Variante HAWAII, MEU by Cristina Ferreira,
LR Classics Variante ANTIGUA, Femme Noblesse

Ingredients (Eau de Parfum)

Alcohol denat., Parfum (Fragrance), Aqua (Water), Ethylhexyl Methoxycinnamate, Butyl Methoxydibenzoylmethane, Ethylhexyl Salicylate, Benzyl Salicylate, Citral, Citronellol, Coumarin, Eugenol, Geraniol, Limonene, Linalool, Butylphenyl Methylpropional, CI 17200 (Red 33), CI 60730 (Ext. Violet 2)

NAME

The Collection
Eau de Beauté

INHALT

50 ml

DUFTFAMILIE

frisch – blumig –
inspirierend

**Kopfnote**

Limette, Blutorange

Herznote

Jasmin, Orangenblüte, Ylang-Ylang, Rose

Basisnote

Sandelholz, Zedernholz, Vanille, Amber,
Moschus

DUFTBESCHREIBUNG**Beauty, Style oder Glamour – wähle deinen Duft!**

Der strahlende Duft voller Lebensfreude und Temperament. Liebliche Orangenblüten, Jasmin und Amber versprühen femininen Charme und betörende Sinnlichkeit.

**ZUSATZPRODUKTE**

Eau de Beauté parfümiertes Duschgel (200 ml)
Eau de Beauté parfümierte Körperlotion (200 ml)

PRODUKTE GLEICHER DUFTFAMILIE

LR Classics Variante VALENCIA, LR Classics Variante LOS ANGELES, Rockin´ Romance, LR Classics Variante MARBELLA

Ingredients (Eau de Parfum)

Alcohol denat., Parfum (Fragrance), Aqua (Water), Limonene, Benzyl Salicylate, Butylphenyl Methylpropional, Tris(tetramethylhydroxypiperidino) Citrate, Geraniol, Benzyl Benzoate, Citral, Citronellol, Coumarin, Farnesol, Linalool, CI 14700 (Red 4), CI 17200 (Red 33), CI 19140 (Yellow 5)

NAME

Heart & Soul

INHALT

50 ml

DUFTFAMILIEblumig – fruchtig –
sinnlich**Kopfnote**

Blutorange, Ananas, Freesie

Herznote

Johannisbeere, Pfingstrose, Birne, Pflaume

BasisnoteMoschus, Sandelholz, weißes Zedernholz,
dezentere kulinarischer Vanilleakkord**DUFTBESCHREIBUNG**

Atemberaubend fruchtig

Heart & Soul ist das Sinnbild selbstbewusster Weiblichkeit, inspirierend und leidenschaftlich. Der fruchtig-sinnliche Duftcocktail aus Cassis, roter Pflaume, Rose und Vanille verleiht eine außergewöhnliche Ausstrahlung.

**ZUSATZPRODUKTE**

Heart & Soul parfümierte Bodylotion (200 ml)

Heart & Soul parfümiertes Duschgel (200 ml)

PRODUKTE GLEICHER DUFTFAMILIE

LR Classics Variante SANTORINI, beautyqueen, The Collection Eau de Style, Pseudonym, Guido Maria Kretschmer for Women

Ingredients (Eau de Parfum)

Alcohol denat., Parfum (Fragrance), Aqua (Water), Limonene, Citronellol, Linalool

NAME

Rockin' Romance

INHALT

50 ml

DUFTFAMILIEfrisch – blumig –
inspirierend**Kopfnote**

Orange, Zitrone, Zimtrindenöl

Herznote

Gardenie, Rose, Jasmin, Ylang-Ylang

BasisnoteLeicht ambriert, hochwertige Moschusarten,
Zedernholz**DUFTBESCHREIBUNG**

Inspirierend frisch

Ihre Leidenschaft öffnet ihr alle Türen. Die einzigartige Kreation zeigt sich energiegeladene mit vitalisierenden Zitrusfrüchten und zugleich sinnlich mit romantischer Rose, kostbarem Ylang-Ylang und warmem Zedernholz.

**ZUSATZPRODUKTE**

Rockin' Romance parfümierte Körperlotion (200 ml)

Rockin' Romance parfümiertes Duschgel (200 ml)

PRODUKTE GLEICHER DUFTFAMILIE

LR Classics Variante VALENCIA, LR Classics Variante LOS ANGELES, The Collection Eau de Beauté, LR Classics Variante MARBELLA

Ingredients (Eau de Parfum)

Alcohol denat., Parfum (Fragrance), Aqua (Water), Limonene, Citral, Linalool, Cinnamal, Citronellol

NAME

Pseudonym

INHALT

50 ml

DUFTFAMILIEblumig – fruchtig
– sinnlich**Kopfnote**

Cassis, Melone, Lychee, Pfirsich

Herznote

Seerosen, Jasmin, Rose und Veilchen

Basisnotewarme Holztöne wie Sandel und Vetiver,
eine leichte Spur von Vanille**DUFTBESCHREIBUNG****Leicht und doch sinnlich**

Charmante Zurückhaltung verwandelt sich zu selbstbewusster Sinnlichkeit. Pseudonym bezaubert durch eine geheimnisvoll feminine Duftkomposition aus Pfirsich, transparenter Seerose sowie betörenden Veilchen und Sandelholz.

**ZUSATZPRODUKTE**Pseudonym parfümierte Körperlotion (200 ml)
Pseudonym parfümiertes Duschgel (200 ml)**PRODUKTE GLEICHER DUFTFAMILIE**LR Classics Variante SANTORINI, beautyqueen,
The Collection Eau de Style, Heart & Soul, Guido Maria
Kretschmer for Women**Ingredients** (Eau de Parfum)

Alcohol denat., Parfum (Fragrance), Aqua (Water), Benzyl Salicylate, Butylphenyl Methylpropional, Hydroxyisohexyl 3-Cyclohexene Carboxaldehyde, Alpha-Isomethyl Ionone, Hydroxycitronellal, Benzyl Benzoate, Citronellol, Limonene, Linalool, Isoeugenol, Benzyl Alcohol, Tris(tetramethylhydroxypiperidinol) Citrate, CI 17200 (Red 33), CI 19140 (Yellow 5)

NAME

Harem

INHALT

50 ml

DUFTFAMILIEorientalisch – pudrig
– verführerisch**Kopfnote**

Bergamotte, Mandarine, Schoko-Karamell-Akkord

HerznoteJasmin, verschiedene Fruchtnoten:
Passionsfrucht, Pfirsich, Aprikose**Basisnote**

Patchouli, Vanille, Gewürze

DUFTBESCHREIBUNG**Unwiderstehlich orientalisch**

Der unwiderstehliche Charme des Orients. Harem entspringt der hinreißenden Komposition aus fruchtiger Mandarine und köstlich-süßem Schoko-Karamell. Betörender Jasmin und kraftvolles Patchouli runden die Gourmand-Kreation ab.

**ZUSATZPRODUKTE**Harem parfümierte Bodylotion (200 ml)
Harem parfümiertes Duschgel (200 ml)**PRODUKTE GLEICHER DUFTFAMILIE**The Collection Eau de Glamour, LR Classics Variante
HAWAII, MEU by Cristina Ferreira, LR Classics Variante
ANTIGUA, Femme Noblesse**Ingredients** (Eau de Parfum)

Alcohol denat., Parfum (Fragrance), Aqua (Water), Hexyl Cinnamal, Butylphenyl Methylpropional, Coumarin, Linalool, Benzyl Alcohol, Limonene, Benzyl Benzoate, Cinnamyl Alcohol, Hydroxycitronellal, Citronellol, Eugenol, Benzyl Salicylate, Geraniol, Isoeugenol, Ethylhexyl Methoxycinnamate, Butyl Methoxydibenzoylmethane, Ethylhexyl Salicylate, CI 14700 (Red 4), CI 17200 (Red 33), CI 19140 (Yellow 5), CI 60730 (Ext. Violet 2)

NAME

Femme Noblesse

INHALT

50 ml

DUFTFAMILIEorientalisch – pudrig –
verführerisch**Kopfnote**Orangenblüten, Geranium, Basilikum,
Bergamotte**Herznote**Ylang-Ylang, Veilchen, Jasmin, Tuberose,
Zimt, Kardamom, Nelke**Basisnote**

Vanille, Honig, Moschus, Sandelholz, Moos

DUFTBESCHREIBUNG**Klassische Verführung**

Eine Frau, die durch elegante Details fasziniert. Der Duft präsentiert sich stilvoll und verführerisch mit einer außergewöhnlichen Kombination aus Orangenblüten, Rose und Vanille.

**ZUSATZPRODUKTE**

Femme Noblesse parfümierte Körpercreme (200 ml)
Femme Noblesse parfümiertes Duschgel (200 ml)

PRODUKTE GLEICHER DUFTFAMILIE

The Collection Eau de Glamour, LR Classics Variante HAWAII, Harem, MEU by Cristina Ferreira, LR Classics Variante ANTIGUA

Ingredients (Eau de Parfum)

Alcohol denat., Parfum (Fragrance), Aqua (Water), Alpha-Isomethyl Ionone, Hydroxyisohexyl 3-Cyclohexene Carboxaldehyde, Linalool, Limonene, Benzyl Salicylate, Eugenol, Geraniol, Butylphenyl Methylpropional, Benzyl Benzoate, Citronellol, Coumarin, Cinnamal, Citral, Isoeugenol, Farnesol, Benzyl Alcohol

NAME

Sensual Grace

INHALT

50 ml

DUFTFAMILIEblumig – grün –
elegant**Kopfnote**

Wilde Pflaume, Weißdorn

HerznoteRose, Heliotrop, Jasmin, Freesie, Iris,
Maiglöckchen, Gourmand-Note**Basisnote**Sandelholz, Weißer Moschus, Vanille,
Vetiver, Zedernholz, Amber**DUFTBESCHREIBUNG****Voller Anmut und Sinnlichkeit**

Eine Interpretation der modernen Weiblichkeit – elegante Grazie, zarte Leichtigkeit und geheimnisvolle Sinnlichkeit. Sensual Grace ist ein faszinierender Duft aus Rose, Vanille, sinnlichem Amber und einer kostbaren, aromatisch süßlichen Gourmand-Note. Ein betörendes Parfüm, das zum Träumen verführt und die sinnliche, weibliche Aura elegant betont.

**ZUSATZPRODUKTE**

Sensual Grace parfümierte Körpercreme (200 ml)
Sensual Grace parfümiertes Duschgel (200 ml)

PRODUKTE GLEICHER DUFTFAMILIE

Lovingly by Bruce Willis, Karolina by Karolina Kurkova,
Karolina Kurkova

Ingredients (Eau de Parfum)

Alcohol denat., Parfum (Fragrance), Aqua (Water), Tris(tetramethylhydroxyperidinol) Citrate, Benzyl Salicylate, Butylphenyl Methylpropional, Coumarin, Benzyl Benzoate, Citronellol, Limonene, Geraniol, Linalool, Hexyl Cinnamal, Benzyl Alcohol, CI 17200 (Red 33)

**NAME**

LR Classics Variante
ANTIGUA

INHALT

50 ml

DUFTFAMILIE

orientalisch – pudrig –
verführerisch

Kopfnote

Pfirsich und Aprikose, Veilchen, Bergamotte

Herznote

Iris und Heliotrop, Rose, Jasmin

Basisnote

Sandelholz, Vanille, Moschus

DUFTBESCHREIBUNG

Eine Blumensinfonie aus Rose, Iris, Veilchen und Jasmin. Antigua ist eine zauberhaft blumige Kreation, die im Auftakt mit einer Melange aus Rosen und Iris verführt, um sich dann harmonisch mit den Aromen von Jasmin und Veilchen zu verbinden. Ein unbeschwerter Duft, der vom Urlaub im Paradies träumen lässt.

**ZUSATZPRODUKTE**

LR Classics Variante ANTIGUA
parfümiertes Duschgel (200 ml)

PRODUKTE GLEICHER DUFTFAMILIE

The Collection Eau de Glamour, LR Classics Variante
HAWAII, MEU by Cristina Ferreira, Femme Noblesse

Ingredients (Eau de Parfum)

Alcohol denat., Parfum (Fragrance), Aqua (Water), Alpha-Isomethyl Ionone, Hydroxyisohexyl 3-Cyclohexene Carboxaldehyde, Hydroxycitronellal, Cinnamyl Alcohol, Benzyl Benzoate, Citronellol, Benzyl Salicylate, Geraniol, Eugenol, Hexyl Cinnamal, Linalool, Butylphenyl Methylpropional, Cinnamal, Ethylhexyl Methoxycinnamate, Butyl Methoxydibenzoylmethane, Ethylhexyl Salicylate, CI 14700 (Red 4), CI 17200 (Red 33), CI 19140 (Yellow 5), CI 60730 (Ext. Violet 2)

**NAME**

LR Classics Variante
HAWAII

INHALT

50 ml

DUFTFAMILIE

orientalisch – pudrig –
verführerisch

Kopfnote

Bergamotte, Zimt, Gewürznelke

Herznote

Jasmin, Rose, Heliotrope, Maiglöckchen,
Sandelholz

Basisnote

Vanille, Moschus, Tonkabohne

DUFTBESCHREIBUNG

Exotischer Duftmix aus Zimt, Heliotrop, Vanille und Tonkabohnen. LR Classics Hawaii entführt in die Ferne exotischer Inselwelten. Endlose Sandstrände, tiefblaues Meer und romantische Sonnenuntergänge: Mit dem LR Classics Duft Hawaii erlebt man das Flair eines Inselparadieses, eingefangen in einem einzigartigen Duft. Die exotische Kreation verzaubert mit Noten von Zimt, Heliotrop, Vanille und Tonkabohnen.

**ZUSATZPRODUKTE**

LR Classics Variante HAWAII
parfümiertes Duschgel (200 ml)

PRODUKTE GLEICHER DUFTFAMILIE

The Collection Eau de Glamour, MEU by Cristina Ferreira, Harem, LR Classics Variante ANTIGUA, Femme Noblesse

Ingredients (Eau de Parfum)

Alcohol denat., Parfum (Fragrance), Aqua (Water), Coumarin, Citronellol, Benzyl Benzoate, Geraniol, Limonene, Benzyl Cinnamate, Linalool, Citral, Eugenol, Benzyl Alcohol

NAME

LR Classics Variante
VALENCIA

INHALT

50 ml

DUFTFAMILIE

frisch – blumig –
inspirierend

**Kopfnote**

Zitrone, Grapefruit

Herznote

Kardamom, rosa Beere, Jasmin

Basisnote

Amber, Zedernholz, Moschus

DUFTBESCHREIBUNG

Mit Zitrusfrüchten, blumigen Noten und betörendem Moschus. Das klare Aroma frischer Zitrusfrüchte bildet den Auftakt von Valencia, kontrastiert von der Süße üppiger Blüten, um dann in eine warme, betörende Moschusnote überzugehen. Ein spritziges Duftvergnügen voll unbeschwerter Lebensfreude und mediterranem Flair – eine Hommage an die Mittelmeer-Metropole Valencia.

**ZUSATZPRODUKTE**

LR Classics Variante VALENCIA
parfümiertes Duschgel (200 ml)

PRODUKTE GLEICHER DUFTFAMILIE

LR Classics Variante LOS ANGELES, Eau de Beauté,
Rockin' Romance, LR Classics Variante MARBELLA

Ingredients (Eau de Parfum)

Alcohol denat., Parfum (Fragrance), Aqua (Water), Butylphenyl Methylpropional, Linalool, Limonene, Benzyl Salicylate, Hydroxycitronellal, Geraniol, Citronellol, Coumarin, Hexyl Cinnamal, Benzyl Benzoate, Citral, Benzyl Alcohol, Tris(tetramethylhydroxypiperidinol) Citrate, CI 17200 (Red 33)

NAME

LR Classics Variante
MARBELLA

INHALT

50 ml

DUFTFAMILIE

frisch – blumig –
inspirierend

**Kopfnote**

Bergamotte, Orange, ozonisch

Herznote

Rose, Jasmin

Basisnote

Patchouli, Vetiver, Moschus, Vanille

DUFTBESCHREIBUNG

Orange, Rose und Jasmin lieblosen kostbares Patchouli. Erfrischende Orangen verbinden sich mit edlen Rosenblüten und betörendem Jasmin zu einem lebendigen Duft, der an das sommerliche, mediterrane Marbella erinnert. Die Basis bildet das erdig-intensive Aroma von Patchouli. Eine ausdrucksstarke Komposition für außergewöhnliche Frauen.

**ZUSATZPRODUKTE**

LR Classics Variante MARBELLA
parfümiertes Duschgel (200 ml)

PRODUKTE GLEICHER DUFTFAMILIE

LR Classics Variante VALENCIA, LR Classics Variante
LOS ANGELES, Rockin' Romance, Eau de Beauté

Ingredients (Eau de Parfum)

Alcohol denat., Parfum (Fragrance), Aqua (Water), Butylphenyl Methylpropional, Linalool, Limonene, Benzyl Salicylate, Hydroxycitronellal, Geraniol, Citronellol, Coumarin, Hexyl Cinnamal, Benzyl Benzoate, Citral, Benzyl Alcohol, Tris(tetramethylhydroxypiperidinol) Citrate, CI 17200 (Red 33)

NAME

LR Classics Variante
SANTORINI

INHALT

50 ml

DUFTFAMILIE

blumig – fruchtig –
sinnlich

**NAME**

LR Classics Variante
LOS ANGELES

INHALT

50 ml

DUFTFAMILIE

frisch – blumig –
inspirierend

**Kopfnote**

Freesie, Lychee

Herznote

Magnolie, Jasmin, Ingwer, Pfeffer

Basisnote

Amber, Moschus

Kopfnote

Melone, Apfel, Cassis, Veilchen, Koriander,
pinker Pfeffer, Seerose

Herznote

Jasmin, Lotusblume, Maiglöckchen, Rosenöl,
Ingwer, Pflaume, Iris

Basisnote

Teakholz, Sandelholz, Palisander, Amber,
Vanille, Weißer Moschus

DUFTBESCHREIBUNG

Pure Verzauberung mit Freesie, Jasmin und Moschus. Die bezaubernde Insel ist der Namensgeber für einen Duft, der mit seiner blumig-warmen Intensität an einen griechischen Sommertag mit türkisblauem Himmel und kristallklarem Meer erinnert. Verführerische Freesien gehen über in ein üppiges Herz aus Jasmin, das von Moschus perfekt abgerundet wird.

**ZUSATZPRODUKTE**

LR Classics Variante SANTORINI
parfümiertes Duschgel (200 ml)

PRODUKTE GLEICHER DUFTFAMILIE

beautyqueen, Eau de Style, Heart & Soul,
Pseudonym, Guido Maria Kretschmer for Women

Ingredients (Eau de Parfum)

Alcohol denat., Parfum (Fragrance), Aqua (Water), Benzyl Benzoate, Linalool, Ethylhexyl Methoxycinnamate, Butyl Methoxydibenzoylmethane, Ethylhexyl Salicylate, Hydroxycitronellal, Hydroxyisohexyl 3-Cyclohexene Carboxaldehyde, Butylphenyl Methylpropional, Citronellol, Limonene, Geraniol, Alpha-Isomethyl Ionone, Benzyl Salicylate, Benzyl Alcohol, Citral, CI 17200 (Red 33), CI 60730 (Ext. Violet 2)

DUFTBESCHREIBUNG

Glamourös, pulsierend, voller Leben. Ein belebender und prickelnder Duftcocktail aus Cassis, Maiglöckchen, Vanille und on top ein Hauch von pinkem Pfeffer.

**ZUSATZPRODUKTE**

LR Classics Variante LOS ANGELES
parfümiertes Duschgel (200 ml)

PRODUKTE GLEICHER DUFTFAMILIE

LR Classics Variante VALENCIA, LR Classics Variante
MARBELLA, Eau de Beauté, Rockin´ Romance

Ingredients (Eau de Parfum)

Alcohol denat., Parfum (Fragrance), Aqua (Water), Butylphenyl Methylpropional, Citronellol, Alpha-Isomethyl Ionone, Geraniol, Butyl Methoxydibenzoylmethane, Ethylhexyl Methoxycinnamate, Ethylhexyl Salicylate, CI 60730 (Ext. Violet 2), CI 17200 (Red 33)



ANLASS	TYP	DUFTRICHTUNG	LR HERRENDÜFTE
<p>Alle Anlässe Business Alltag</p>	<p>selbstbewusst aktiv charismatisch</p>	<p>aromatisch grün charismatisch</p>	<p>Terminator LR Classics Variante BOSTON</p> <p style="text-align: right;">leicht ↓ intensiv</p>
<p>Alle Anlässe festliche Gelegenheiten</p>	<p>sehr maskulin ausdrucksstark stilvoll elegant</p>	<p>holzig grün elegant</p>	<p>Metropolitan Man LR Classics Variante MONACO LR Classics Variante STOCKHOLM Bruce Willis</p> <p style="text-align: right;">leicht ↓ intensiv</p>
<p>Alltag informelle Anlässe Sommer Sport</p>	<p>aktiv lässig modern natürlich sportlich</p>	<p>frisch aquatisch sportlich</p>	<p>Just Sports Ocean Sky LR Classics Variante NIAGARA</p> <p style="text-align: right;">leicht ↓ intensiv</p>
<p>Tendenziell abends Party Winter</p>	<p>weltoffen verführerisch extravagant charmant</p>	<p>orientalisch würzig charmant</p>	<p>Racing Guido Maria Kretschmer for Men Bruce Willis Personal Edition Jungle Man LR Classics Variante SINGAPORE</p> <p style="text-align: right;">leicht ↓ intensiv</p>

NAME

Guido Maria Kretschmer
for Men

INHALT

50 ml

DUFTFAMILIE

orientalisch – würzig –
charmant

**Kopfnote**

Bergamotte, Tangerine,
Schinus molle

Herznote

Pfeffer, Geranie, Kaschmirholz

Basisnote

Vanille, Vetiver, Leder

DER DUFT DES STARS

Als internationaler Fashiondesigner kreiert Guido Maria Kretschmer seit Jahren erfolgreich Mode für Frauen und Männer.

Mode, die sich ganz nah an den Menschen, die sie tragen, orientiert. Aber zu einem perfekten Look gehört auch ein Duft, der die Persönlichkeit unterstreicht.

DUFTDESIGN

„Haute Parfum“ – die erste Duftkollektion von Guido Maria Kretschmer, ähnlich wie bei seinen Mode-Kollektionen steckt auch in seinen Parfüms ganz viel Guido: stilvolle und zeitlose Eleganz, Liebe zum Detail und ein Hauch von internationalem Flair.

DUFTBESCHREIBUNG

Elegant, hochwertig, zeitlos und authentisch – eine einzigartige und raffinierte Komposition. Die maskulinen, frisch-aromatischen Akkorde aus Bergamotte, Pfeffer und Leder geben dem Duft eine charmante und unwiderstehliche Ausstrahlung. Nach und nach entfalten die edlen, würzigen und frischen Essenzen auf der Haut ihre Facetten.

PRODUKTE GLEICHER**DUFTFAMILIE**

Racing

Bruce Willis Personal Edition

Jungle Man

LR Classics Variante SINGAPORE

Ingredients (Eau de Parfum)

Alcohol denat., Parfum (Fragrance), Aqua (Water), Limonene, Coumarin, Linalool, Butyl Methoxydibenzoylmethane, Ethylhexyl Methoxycinnamate, Eugenol, Ethylhexyl Salicylate, Citral, Citronellol, Geraniol, CI 14700 (Red 4), CI 42090 (Blue 1), CI 19140 (Yellow 5)

NAME

Bruce Willis
Personal Edition

INHALT

50 ml

DUFTFAMILIE

orientalisch – würzig –
charmant

**Kopfnote**

Bergamotte, Kardamom

Herznote

Lavendel, Tobak-Akkorde

Basisnote

Leder-Akkorde, Oud,
Patchouli

DER DUFT DES STARS

Sowohl der Superstar selbst als auch seine Frau Emma Heming-Willis waren von der Duftfindung bis zum Design des Flakons an jedem Arbeitsschritt auf dem Weg zum perfekten Endergebnis beteiligt und besonders Bruce Willis gewährte LR ungewohnte Einblicke in sein privates Leben.

Herausgekommen ist ein reifer Duft für charismatische Männer und gradlinige Charakterköpfe. Ledernoten gepaart mit Lavendel und Tabak lassen keinen Raum für Kompromisse.

DUFTDESIGN

Auch der Flakon des Bruce Willis Personal Edition Eau de Parfum kann sich sehen lassen! In Kombination mit der edlen Glasflasche, der Aluminiumplakette und der Holzkappe entsteht ein kraftvoller, hochwertiger Materialmix. Die warmen Farben und klaren Linien richten sich an charakterstarke Männer mit Stil und Sinn für Understatement. Warme Tonalität, klarer, puristischer Charakter, maskulin elegant-zeitlose Facetten.

DUFTBESCHREIBUNG

Der Kino-Star Bruce Willis einmal ganz privat – das verkörpert der neue Duft von Bruce Willis und LR auf einzigartige Weise. Zitrusfrüchte und schwarzer Pfeffer sorgen für einen frischen Auftakt, während aromatische Noten, veredelt mit einem Hauch Tabak, eine unverkennbare maskuline Eleganz ausstrahlen. Die kraftvolle Basisnote aus einem sinnlichen Lederakkord und kostbarem Oud verleiht dem Duft eine ganz eigene Handschrift – unverkennbar Bruce Willis himself!

Bruce Willis Personal Edition – ein Duft für Männer mit besonderem Charisma, der Selbstbewusstsein und Gelassenheit ausstrahlt.

AUSZEICHNUNGEN

Das Bruce Willis Parfum schaffte es unter die besten 5 beim DEUTSCHEN PARFUMPREIS 2011 in der Kategorie „Lifestyle Herren“!

Für die erfolgreiche Einführung der Bruce Willis Parfumserie erhält LR im Januar 2012 den Marketingpreis Münster-Osnabrück!

**ZUSATZPRODUKTE**

Bruce Willis
After Shave Creme Gel (100 ml)
Bruce Willis
parfümiertes Haar- & Körper-
shampoo (200 ml)

**PRODUKTE GLEICHER
DUFTFAMILIE**

Racing
Guido Maria Kretschmer for Men
Jungle Man
LR Classics Variante SINGAPORE

Ingredients (Eau de Parfum)

Alcohol denat., Parfum (Fragrance), Aqua (Water), Ethylhexyl Methoxycinnamate, Butyl Methoxydibenzoylmethane, Ethylhexyl Salicylate, Limonene, Linalool, Coumarin, Citral, CI 60730 (Ext. Violet 2), CI 14700 (Red 4), CI 17200 (Red 33), CI 19140 (Yellow 5)

NAME

Bruce Willis

INHALT

50 ml

DUFTFAMILIE

holzig – grün – elegant

**Kopfnote**

Grapefruit, Orange

Herznote

Pfeffer, Geranium-Blätter

Basisnote

Zedernholz, Vetiver, Benzoe

DER DUFT DES STARS

Smart Guys live forever – genau wie Bruce Willis. Das Eau de Parfum von Bruce Willis ist wie gemacht für starke, freiheitsliebende Männer. Der charismatische Filmstar steht mit diesem einzigartigen Herrenduft für Selbstbewusstsein und Unabhängigkeit.

Für die Entwicklung des ersten Bruce Willis-Dufts besuchte das Team von LR den Schauspieler in New York und New Orleans, um mit ihm direkt vor Ort Duftnuancen, Flakon- und Verpackungsdesign zu kreieren. „Die Entwicklung meines neuen Duftes zusammen mit einem sehr engagierten und leidenschaftlichen LR Team hat mir viel Spaß gemacht. Die Produkte stehen für Individualität, Einzigartigkeit und Nachhaltigkeit. Das ist das, was mich überzeugt und LR und mich verbindet“, sagt Bruce Willis im Juni 2010 im Rahmen der Produkt-Präsentation in Frankfurt.

DUFTDESIGN

Der Facettenreichtum von Bruce Willis kommt auch im Design des Duft-Flakons zum Ausdruck. Eine Metallplakette ziert den sehr hochwertigen und schwer in der Hand liegenden Glasflakon. Als Verschluss dient eine Kappe aus echtem Zedernholz, dies aus nachhaltigem Anbau stammt. Jedes einzelne Parfum wird damit zum Unikat, da jeder Holzverschluss eine von Natur aus andere Maserung trägt. Der Schriftzug ist bewusst diagonal auf die Plakette gesetzt, um das Außergewöhnliche und Individuelle an dem Filmstar hervorzuheben.

DUFTBESCHREIBUNG

Der Auftakt wird von vitalisierender Grapefruit und würzigem Pfeffer bestimmt, gefolgt von einer erdigen Vetiver-Note und warmem Sandelholz. Die herb-frischen Aromen und der markante Flakon passen für lässige Abenteurer und Männer, die souverän und eigenwillig ihr Leben meistern.

Der erste Duft des Action Heros – schon jetzt eine Legende!

AUSZEICHNUNGEN

Nominiert für den deutschen Parfumpreis DUFT STARS 2011

**ZUSATZPRODUKTE**

Bruce Willis

After Shave Balm (100 ml)

Bruce Willis

parfümiertes Hair & Body Wash (200 ml)

PRODUKTE GLEICHER DUFTFAMILIE

Metropolitan Man

LR Classics Variante MONACO

LR Classics Variante STOCKHOLM

Ingredients (Eau de Parfum)

Alcohol denat., Parfum (Fragrance), Aqua (Water), Diethylhexyl Syringylidene Malonate, Caprylic/Capric Triglyceride, Limonene, Linalool, Butylphenyl Methylpropional, Citronellol, Hexyl Cinnamal, Benzyl Alcohol, Citral, Eugenol, Hydroxycitronellal, Benzyl Salicylate, Geraniol, Hydroxyisohexyl 3-Cyclohexene Carboxaldehyde, Farnesol, Benzyl Benzoate, Alpha-Isomethyl Ionone, Evernia Prunastri (Oakmoss) Extract, Evernia Furfuracea (Treemoss) Extract, CI 60730 (Ext. Violet 2), CI 61570 (Green 5), CI 14700 (Red 4), CI 17200 (Red 33), CI 19140 (Yellow 5)

NAME

LR Just Sport

INHALT

50 ml

DUFTFAMILIEfrisch – aquatisch
– sportlich**Kopfnote**

Wodka, Sternanis, Ingwer, Ananas

Herznote

Pfefferholz, Kardamom, Muskatnuss

Basisnote

Vetiver, Palisander Holz, Moschus

DUFTBESCHREIBUNG**3,2,1 – Action!**

Das LR Just Sport Eau de Parfum ist genau richtig für lässige Typen, die einen Duft suchen, der Sportlichkeit, Eleganz und Männlichkeit perfekt verbindet. Frische Zitrusfrüchte, die dynamische Schärfe von Ingwer und würziger Kardamom werden kombiniert mit sinnlich eleganten Holz- und Moschusnoten – für einen lässigen, zwanglosen Lifestyle.

**ZUSATZPRODUKTE**

LR Just Sport After Shave (100 ml)

LR Just Sport parfüm. Haar- & Körpershampoo (200 ml)

PRODUKTE GLEICHER DUFTFAMILIE

Ocean' Sky, LR Classics Variante NIAGARA

Ingredients (Eau de Parfum)

Alcohol denat., Parfum (Fragrance), Aqua (Water), Linalool, Benzyl Salicylate, Limonene, Coumarin, Alpha-Isomethyl Ionone, Citral, Citronellol, Eugenol, Geraniol

NAME

Racing

INHALT

50 ml

DUFTFAMILIEorientalisch – würzig
– charmant**Kopfnote**

Zitrusfrüchte, Orange, Kardamom, Nelke, Basilikum

Herznote

Jasmin, Lavendel und Zedernholz

Basisnote

Amber, Moschus und Vanille

DUFTBESCHREIBUNG**Adrenalin-Kick**

Aufregender Duft mit Orange, Kardamom, Jasmin und kraftvollem Zedernholz. Das Racing Eau de Parfum ist wie geschaffen für Männer, die die Herausforderung lieben und Erfolg immer wieder neu definieren! Der Duft überzeugt durch spritzige Orange, Kardamom, verführerischem Jasmin und kraftvollem Zedernholz.

**ZUSATZPRODUKTE**

Racing After Shave (100 ml)

Racing parfüm. Haar- und Körpershampoo (200 ml)

PRODUKTE GLEICHER DUFTFAMILIE

Guido Maria Kretschmer for Men, Bruce Willis Personal Edition, Jungle Man, LR Classics Variante SINGAPORE

Ingredients (Eau de Parfum)

Alcohol denat., Parfum (Fragrance), Aqua (Water), Linalool, Limonene, Hydroxyisohexyl 3-Cyclohexene Carboxaldehyde, Geraniol, Citral, Eugenol

TOP-SELLER

NAME

Jungle Man

INHALT

50 ml

DUFTFAMILIEorientalisch – würzig
– charmant**Kopfnote**

Bergamotte, grüne Minze, Beifuß

Herznote

Kardamom, Lavendel, Nelke

BasisnoteTonkabohne, Moschus, Sandelholz,
Zedernholz, Vanille**DUFTBESCHREIBUNG****Die Freiheit des Abenteurer**

Jungle Man Eau de Parfum – die Freiheit zum Abenteuer. Der explosiven Ausstrahlung von Jungle Man erliegen Frauen und Männer gleichermaßen. Es ist ein Duft, der immer geheimnisvoll bleibt. Er gibt Männern den nötigen „Kick“ und lässt Frauen dahinschmelzen ... Welcome to the jungle of life!

**ZUSATZPRODUKTE**

Jungle Man After Shave (100 ml)

Jungle Man parfüm. Haar- & Körpershampoo (200 ml)

PRODUKTE GLEICHER DUFTFAMILIE

Racing, Guido Maria Kretschmer for Men, Bruce Willis Personal Edition, LR Classics Variante SINGAPORE

Ingredients (Eau de Parfum)

Alcohol denat., Parfum (Fragrance), Aqua (Water), Linalool, Butylphenyl Methylpropional, Alpha-Isomethyl Ionone, Coumarin, Benzyl Alcohol, Eugenol, Limonene, Geraniol, Ethylhexyl Methoxycinnamate, Butyl Methoxydibenzoylmethane, Ethylhexyl Salicylate, CI 17200 (Red 33), CI 19140 (Yellow 5), CI 42090 (Blue 1)

NAME

Ocean'Sky

INHALT

50 ml

DUFTFAMILIEfrisch – aquatisch
– sportlich**Kopfnote**Bergamotte, Apfel, Clementine, Ingwer,
Thymian**Herznote**

Melone, Gurke, grüne Minze, Eukalyptusblätter

Basisnote

Zedernholz, Patchouli

DUFTBESCHREIBUNG**Helden des Ozeans**

Die Welle bebt. Adrenalin in den Adern. Den Strand im Blick. Die Weite des Ozeans, ein Gefühl von Freiheit, Meeresrauschen – dieser Duft besticht durch seinen erfrischend-maritimen Mix aus Mandarine, Melone, Eukalyptus und Patchouli.

**ZUSATZPRODUKTE**

Ocean'Sky After Shave (100 ml)

Ocean'Sky parfüm. Haar- & Körpershampoo (200 ml)

PRODUKTE GLEICHER DUFTFAMILIE

LR Just Sport, LR Classics Variante NIAGARA

Ingredients (Eau de Parfum)

Alcohol denat., Parfum (Fragrance), Aqua (Water), Limonene, Linalool, Butylphenyl Methylpropional, Alpha-Isomethyl Ionone, Citronellol, Eugenol, Geraniol, Citral, Methyl 2-Octynoate, Ethylhexyl Methoxycinnamate, Butyl Methoxydibenzoylmethane, Ethylhexyl Salicylate, CI 42090 (Blue 1), CI 60730 (Ext. Violet 2)

NAME

Terminator

INHALT

50 ml

DUFTFAMILIEaromatisch – grün –
charismatisch**Kopfnote**

Zitrusakkord, Orange, Limone und Bergamotte

Herznote

Lavendel und Eukalyptus

Basisnote

Amber, Tonkabohne, Zedernholz, Benzoe

DUFTBESCHREIBUNG**Immer seiner Zeit voraus**

Lebhaftes Komposition aus Bergamotte, Zitrone und Amber. Für Männer mit ausgeprägtem Charakter, die auf der Suche nach einem zeitlosen Duft sind. Klar und spritzig präsentiert sich das Parfum mit Bergamotte und Zitrone, um dann samtig-warm mit Amber auszuklingen.

**ZUSATZPRODUKTE**

Terminator After Shave (100 ml)

Terminator parfüm. Haar- & Körpershampoo (200 ml)

PRODUKTE GLEICHER DUFTFAMILIE

LR Classics Variante BOSTON

Ingredients (Eau de Parfum)

Alcohol denat., Parfum (Fragrance), Aqua (Water), Limonene, Hydroxyisohexyl 3-Cyclohexene Carboxaldehyde, Linalool, Citral, Coumarin, Geraniol, Citronellol, Ethylhexyl Methoxycinnamate, Butyl Methoxydibenzoylmethane, Ethylhexyl Salicylate, CI 17200 (Red 33), CI 19140 (Yellow 5), CI 60730 (Ext. Violet 2)

NAME

Metropolitan Man

INHALT

50 ml

DUFTFAMILIEholzig – grün –
elegant**Kopfnote**

Grapefruit, Pfeffer, Bergamotte

Herznote

Kardamom, Geranium, Guajakholz

Basisnote

Zedernholz, Vetiver, Amber, Schokolade

DUFTBESCHREIBUNG**Für den Mann von Welt**

New York, London, Paris, Mailand, Tokio – der moderne Mann ist in der ganzen Welt zuhause. Entsprechend ist auch sein Parfum: elegant, lässig, sinnlich, cool. Die perfekte Mischung aus zitrischer Bergamotte, Schokolade, Sezuapfeffer und maskulin-elegantem Vetiver.

**ZUSATZPRODUKTE**

Metropolitan Man After Shave (100 ml)

Metropolitan Man parfüm. Haar- & Körpershampoo (200 ml)

PRODUKTE GLEICHER DUFTFAMILIE

LR Classics Variante MONACO, LR Classics Variante STOCKHOLM, Bruce Willis

Ingredients (Eau de Parfum)

Alcohol denat., Parfum (Fragrance), Aqua (Water), Limonene, Coumarin, Linalool, Citral, Geraniol, Butylphenyl Methylpropional, Benzyl Benzoate, Citronellol

NAME

LR Classics Variante
MONACO

INHALT

50 ml

DUFTFAMILIE

holzig – grün – elegant

**Kopfnote**

Ingwer, Orangenblüte, Bergamotte,
Pampelmuse

Herznote

grün, blumig

Basisnote

Zedernholz, Amber, Tabak, Moschus, Patchouli

DUFTBESCHREIBUNG

LR Classics Monaco Eau de Parfum – für Männer mit dem untrüglichen Instinkt für das Exklusive. Die Metropole am Mittelmeer fasziniert durch Luxus und Exklusivität, die sich in dem gleichnamigen Duft niederschlägt. Monaco entfaltet sich zunächst mit spritzigen Orangenblüten in Kombination mit würzigem Ingwer. Ihren sinnlichen Höhepunkt erhält die Komposition schließlich in der würzigen Tabaknote.

**ZUSATZPRODUKTE**

LR Classics Variante MONACO
Haar- & Körpershampoo (200 ml)

PRODUKTE GLEICHER DUFTFAMILIE

Metropolitan Man, LR Classics Variante STOCKHOLM,
Bruce Willis

Ingredients (Eau de Parfum)

Alcohol denat., Parfum (Fragrance), Aqua (Water), Hydroxyisohexyl 3-Cyclohexene Carboxaldehyde, Alpha-Isomethyl Ionone, Geraniol, Citronellol, Ethylhexyl Methoxycinnamate, Butyl Methoxydibenzoylmethane, Ethylhexyl Salicylate, CI 14700 (Red 4), CI 17200 (Red 33), CI 19140 (Yellow 5), CI 42090 (Blue 1)

NAME

LR Classics Variante
STOCKHOLM

INHALT

50 ml

DUFTFAMILIE

holzig – grün – elegant

**Kopfnote**

Bergamotte, Zitrone, Anis

Herznote

Zederholz, Guajakholz, Galbanum

Basisnote

Amber, Moschus

DUFTBESCHREIBUNG

LR Classics Stockholm Eau de Parfum – so angesagt wie die Trendstadt Skandinaviens. Das Geheimnis von Stockholm ist das gekonnte Zusammenspiel der Aromen: Ein Hauch von Zedernholz verschmilzt mit herb-frischer Bergamotte und betörendem Amber zu einem faszinierend maskulinen Duft. Für dynamische Männer, die mit dem Zeitgeist gehen.

**ZUSATZPRODUKTE**

LR Classics Variante STOCKHOLM
Haar- & Körpershampoo (200 ml)

PRODUKTE GLEICHER DUFTFAMILIE

Metropolitan Man, LR Classics Variante MONACO,
Bruce Willis

Ingredients (Eau de Parfum)

Alcohol denat., Parfum (Fragrance), Aqua (Water), Ethylhexyl Methoxycinnamate, Butyl Methoxydibenzoylmethane, Ethylhexyl Salicylate, Linalool, Limonene, Alpha-Isomethyl Ionone, Coumarin, Butylphenyl Methylpropional, Hexyl Cinnamal, Hydroxyisohexyl 3-Cyclohexene Carboxaldehyde, Benzyl Benzoate, Hydroxycitronellal, Citral, Citronellol, Geraniol, CI 19140 (Yellow 5), CI 60730 (Ext. Violet 2)

NAME

LR Classics Variante
NIAGARA

INHALT

50 ml

DUFTFAMILIE

frisch – aquatisch –
sportlich

**Kopfnote**

Mandarine, Bergamotte und Zitrone, Minze,
Koriander

Herznote

Geranium, Jasmin, Muskatellersalbei, Lavendel

Basisnote

Sandel- und Zedernholz, Vetiver, Moschus

DUFTBESCHREIBUNG

LR Classics Niagara Eau de Parfum – ein Duft wie ein mächtiger Wasserfall: kraftvoll und ungebändigt. Die aromatische Komposition wird eingeleitet durch marine Akkorde und erfrischendem Lavendel, um dann in einen strahlend-warmen Fond aus Zedernholz überzugehen. Niagara ist ein Duft für energiegeladene, leidenschaftliche und selbstbewusste Männer.

**ZUSATZPRODUKTE**

LR Classics Variante NIAGARA
Haar- & Körpershampoo (200 ml)

PRODUKTE GLEICHER DUFTFAMILIE

LR Just Sport, Ocean'Sky

Ingredients (Eau de Parfum)

Alcohol denat., Parfum (Fragrance), Aqua (Water), Limonene, Linalool, Hydroxyisohexyl 3-Cyclohexene Carboxaldehyde, Citral, Benzyl Benzoate, Hydroxycitronellal, Citronellol, Geraniol, Alpha-Isomethyl Ionone, Evernia Prunastri (Oakmoss) Extract, Ethylhexyl Methoxycinnamate, Butyl Methoxydibenzoylmethane, Ethylhexyl Salicylate, CI 42090 (Blue 1), CI 60730 (Ext. Violet 2)

TOP-
SELLER

NAME

LR Classics Variante
BOSTON

INHALT

50 ml

DUFTFAMILIE

aromatisch – grün –
charismatisch

**Kopfnote**

Apfel, Zitrone, Orange

Herznote

Jasmin, Rose, Maiglöckchen

Basisnote

Moschus, Amber, Zedernholz

DUFTBESCHREIBUNG

LR Classics Boston Eau de Parfum – ein Duft für Lebenshungrige. Der Duft kombiniert das frische Aroma aus Äpfeln und Orangen mit einer raffinierten Mischung aus elegantem Zedernholz und sinnlichem Amber. Wie die amerikanische Ostküstenmetropole, die zu diesem Duft inspirierte, zelebriert auch Boston Optimismus und Lebenslust auf charaktervolle, unnachahmliche Weise.

**ZUSATZPRODUKTE**

LR Classics Variante BOSTON
Haar- & Körpershampoo (200 ml)

PRODUKTE GLEICHER DUFTFAMILIE

Terminator

Ingredients (Eau de Parfum)

Alcohol denat., Parfum (Fragrance), Aqua (Water), Linalool, Butylphenyl Methylpropional, Limonene, Citronellol, Eugenol, Geraniol, Citral, Cinnamal

NAME

LR Classics Variante
SINGAPORE

INHALT

50 ml

DUFTFAMILIE

orientalisch – würzig –
charmant

**Kopfnote**

Bergamotte, Orange, Mandarine, Zitrone,
Kardamom, Zimt

Herznote

Sandelholz, Zedernholz, Jasmin, Lavendel,
Muskat, Salbei

Basisnote

Vanille, Moschus, Perubalsamöl, Benzoe

DUFTBESCHREIBUNG

LR Classics Singapore Eau de Parfum – kontrastreich und aufregend wie die Weltmetropole selbst. Der LR Classics Duft Singapore ist eine würzig-orientalische Komposition, die bleibenden Eindruck hinterlässt: Die Wärme der Vanilleschote verschmilzt mit dem Zedernholz zu einer unverkennbar maskulinen und verführerischen Note.

**ZUSATZPRODUKTE**

LR Classics Variante SINGAPORE
Haar- & Körpershampoo (200 ml)

PRODUKTE GLEICHER DUFTFAMILIE

Racing, Bruce Willis Personal Edition,
Jungle Man, Guido Maria Kretschmer for Men

Ingredients (Eau de Parfum)

x Alcohol denat., Parfum (Fragrance), Aqua (Water), Coumarin, Limonene, Alpha-Isomethyl Ionone, Linalool, Benzyl Benzoate, Citral, Butylphenyl Methylpropional, Hexyl Cinnamal, Geraniol, Benzyl Cinnamate, CI 17200 (Red 33), CI 42090 (Blue 1), CI 60730 (Ext. Violet 2)



1. VERKEHRSBEZEICHNUNG

Führt die Verkehrsbezeichnung des Produktes in der jeweiligen Landessprache auf.

2. ANGABE DER INHALTSSTOFFE

Gibt Auskunft über Inhaltsstoffe und über deren Menge. Der zuerst aufgelistete Inhaltsstoff ist in der Regel in der höchsten Einsatzmenge in dem Produkt enthalten, der zuletzt aufgeführte Inhaltsstoff ist in der niedrigsten Konzentration im Produkt vorhanden.

3. FÜLLMENGE

Gibt die Menge des Produktinhalts in der Verpackung wieder.

4. HERSTELLUNGSLAND

Führt das Land auf, in dem das Produkt hergestellt wurde.

5. EAC-ZEICHEN

EAC ist die Abkürzung für Eurasian Conformity = Eurasische Konformität. Frei verkehrsfähige Erzeugnisse erhalten das EAC-Zeichen und der Hersteller/Lieferant bestätigt damit, dass das Produkt allen notwendigen Konformitätsverfahren in einem der Mitgliedsstaaten der Zollunion unterzogen wurde, und dass das Produkt in allen Staaten der Zollunion Russland/Belarus/Kasachstan vorgeschriebenen technischen Anforderungen entspricht.

6. HERSTELLERANGABEN

Informiert über Inverkehrbringer und Firmensitz.

7. HALTBARKEIT DES PRODUKTS

Gibt das Datum an, bis wann das Produkt mindestens haltbar ist.

8. CHARGENNUMMER

Chargennummern dienen der eindeutigen Kennzeichnung von Produkten. Eine lückenlose Rückverfolgbarkeit ist für eine Produktionscharge gewährleistet und dokumentiert.



ZEITGARD		38
Anti-Aging		40
Nanogold		40
Serox by LR		44
Beauty Diamonds		47
PowerLift		53
Männerpflege		54
Platinum		54
Gesichtspflege		59
Racine Special Care		59
Körperpflege		67
Algetics		67
Antibakterielle Pflege		72
Microsilver Plus		72
Haarpflege		83
L-Recapin		83
nova pure		84
Aloe Vera Pflege		92
Spezialpflege		94
Gesichtspflege		100
Männerpflege		106
Handpflege		108
Zahnpflege		110
Körperpflege		111
Haarpflege		112
Solariumpflege		116
Sonnenpflege		118
Babypflege		122
Funktionale Pflege		127
Aloe Vera Tierpflege		127
Angaben auf Produkten		129



DIE HAUT

Merkmale und Bedürfnisse

INFORMATION

Die Haut besitzt eine Oberfläche von 1,5-2 m² und ist das größte Organ des Menschen. Die Haut ist ein Sinnesorgan, ein Temperatur- und Feuchtigkeitsregler, ein Schutzschild und ein Stimmungsanzeiger. Der menschliche Körper wird von Milliarden Hautzellen vor Krankheitserregern, UV-Strahlen, Hitze, Austrocknen und Kälte geschützt. Unzählige Nervenzellen ermöglichen einen feinen Tastsinn und ein Heiß/Kälte- und Schmerzempfinden.

AUFBAU UND FUNKTION DER HAUT

Die Haut besteht aus drei Hautschichten: der Oberhaut, der Lederhaut und der Unterhaut.

SCHÄDLICHE EINFLÜSSE FÜR DIE HAUT

Rauchen ist besonders schlecht für die Haut, da Nikotin die Haut schneller altern lässt und ein schlechtes Hautbild erzeugt. Rauchen kann außerdem zu Akne führen. Pickel können durch Fast Food, Schokolade und Alkohol hervorgerufen werden. Die Sonne und ihre UV-Strahlen können frühzeitige Falten und Hautflecken verursachen. Schlafmangel und ständige innere Anspannung können sich ebenfalls negativ auf das Hautbild auswirken.

MERKMALE EINER NORMALEN HAUT

Normale Haut ist in der Regel feinporig, gut durchblutet und hat einen rosigen Teint. Ausreichend Fett und Feuchtigkeit sind in der Haut enthalten und ihr Säureschutzmantel ist funktionstüchtig. Im Idealfall hat normale Haut einen ausgeglichenen Talghaushalt. Die Haut wirkt geschmeidig und schimmert sanft. Rötungen, Pickel oder trockene Partien sind in der Regel nicht vorhanden.

BEDÜRFNISSE VON NORMALER HAUT

Der Fett- und Feuchtigkeitshaushalt der Haut ist intakt und die Talgproduktion ausgeglichen. Geeignete Pflegeprodukte sorgen dafür, dass die Haut geschmeidig und sanft bleibt.

MERKMALE EINER ÖLIGEN HAUT UND MISCHHAUT

T-Zonen (Stirn, Nase, Kinn) weisen häufig einen öligen Glanz auf, ist großporig und neigt zu Unreinheiten. Der Wangenbereich ist eher feinporig, manchmal relativ trocken und neigt eher selten zu Unreinheiten. Die ölige bis Mischhaut wirkt in ihrer Struktur häufig uneben, hat aber wenig Linien und Fältchen.

BEDÜRFNISSE VON ÖLIGER HAUT UND MISCHHAUT

Dieser Hauttyp produziert übermäßig viel Sebum (Eigenfett) und benötigt daher eine ausgleichende Pflege.

MERKMALE EINER TROCKENEN UND ANSPRUCHSVOLLEN HAUT

Die trockene Haut wirkt in der Regel rau, schuppig und rissig. Dieser Hauttyp benötigt ein hohes Maß an sorgfältiger Pflege.

BEDÜRFNISSE VON TROCKENER UND ANSPRUCHSVOLLER HAUT

Die trockene Haut kann sowohl gekennzeichnet sein durch einen Mangel an Feuchtigkeit, als auch an einem Mangel an Fett. Daher braucht sie permanente Hilfe von außen.

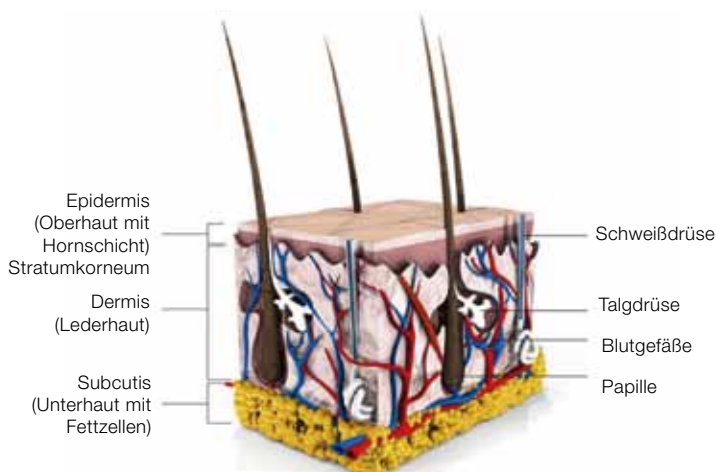



DIE HAUT

Merkmale und Bedürfnisse

MERKMALE EINER EMPFINDLICHEN HAUT

Empfindliche Haut zeigt übermäßig gereizte Reaktionen wie Rötungen, Brennen, Juckreiz, Schuppen oder Pickel.

BEDÜRFNISSE VON EMPFINDLICHER HAUT

Empfindliche Haut benötigt Produkte, die ihre Schutzbarrieren stärken, die Reizbarkeit mindern und den Zellregenerationsprozess anregen.

MERKMALE EINER REIFEN HAUT

Dieser Hauttyp ist gekennzeichnet durch Fältchen und Falten mit unterschiedlicher Ausprägung. Mit zunehmendem Alter wird die Synthese von Kollagen, Elastin, Hautfetten und Eiweißen schwächer. Die elastischen Hautfasern werden kleiner und die Elastizität verringert sich. Auch Altersflecken können entstehen.

BEDÜRFNISSE VON REIFER HAUT

Reife Haut benötigt reichhaltige Pflege, die viel Fett und Feuchtigkeit enthält und die Spannkraft und Elastizität der Haut fördert.



NAME

ZEITGARD Cleansing Device

Diese Pflegeserie enthält:

ZEITGARD Cleansing System Gel All Skin Types · ZEITGARD Brush Head Classic
 ZEITGARD Cleansing System Cream Sensitive Skin · ZEITGARD Brush Head Soft

INFORMATION

Gesichtsreinigung in neuer Dimension

Strahlend reine Haut im Handumdrehen mit der ZEITGARD Cleansing Brush! Die innovative elektrische Gesichtsbürste optimiert die klassische Gesichtsbürste. Sie entfernt Make-up und andere Rückstände bis zu 10 x effektiver als bei manueller Reinigung, ohne die Haut zusätzlich zu beanspruchen.

Einzigartiges Hygienekonzept

Die speziell für LR entwickelten, abgerundeten Filamente des Bürstenkopfes bleiben dank des antibakteriellen Wirkstoffs Microsilver BG™ bis zu 3 Monate lang hygienisch rein. Denn Microsilver BG™ wirkt wie ein Schutzschild: Es reduziert Bakterien und beugt deren Neubildung vor.

HAUTREINIGUNG AUF EINEM NEUEN NIVEAU

Die innovative ZEITGARD Cleansing Brush revolutioniert die klassische Gesichtsbürste. Sie ist effektiver als die manuelle Gesichtsbürste und besonders sanft zur Haut. Im Zusammenspiel der elektrischen Bürste und der speziell entwickelten Reinigungstextur entsteht ein feines „Netz“, das Verschmutzungen von der Haut löst, bindet und gründlich entfernt. Ihre Haut wird optimal auf die anschließende Gesichtspflege vorbereitet. Das Hautbild wirkt verfeinert, glatter und voller Ausstrahlung – ein Ideal für Frauen und Männer!

INNOVATIVES WIRKUNGSPRINZIP

Ein bis ins Detail durchdachtes System: Die oszillierenden Bürsten-Filamente befreien die Haut selbst von starken Verschmutzungen: die speziell angepasste Textur der Reinigungsprodukte fängt Unreinheiten sicher in einer Art „Netz“ auf. Das Ergebnis ist ein sichtlich und nachhaltig verfeinertes Hautbild.

Die oszillierende Bürste macht den Unterschied

Die einzigartigen Bürsten-Filamente der ZEITGARD Cleansing Brush oszillieren bis zu 7.000x in der Minute! Die abgerundeten Borsten gleiten über die Gesichtshaut und entfernen Rückstände schonend, jedoch effektiv. Für eine strahlend wirkende reine Haut. Überzeugen Sie sich selbst!

VORTEILE

- Sanfte Tiefenreinigung für jedes Hautbedürfnis
- Bis zu 10 x effektivere Reinigung, ohne die Haut zu beanspruchen
- Einzigartig hygienisch mit MICROSILVER-Technologie
- Für eine strahlend wirkende reine Haut

ERGEBNISSE

- Verbessertes Hautbild durch intensive porentiefe Reinigung
- Ideale Vorbereitung für anschließende Pflegeschritte
- Glatter wirkende Haut durch Massagefunktion
- Der Teint wirkt strahlender und sieht lebendig aus

STUDIEN

Vom akkreditierten deutschen Institut Dermatest GmbH geprüft, anhand einer wissenschaftlichen Studie. Bis zu 10 x effektivere Reinigung.

Anwendungszeitraum: 6 Wochen (Ende Januar bis Anfang März 2015), Anzahl der Probanden: 40



NAME

ZEITGARD

Cleansing Device

(Cleansing System Gel All Skin Types)

(Cleansing System Cream Sensitive Skin)

INHALT

je 125 ml

Verkaufsargumente

- Schonende, porentiefe Reinigung der Gesichtshaut durch Vibrations- /Oszillations-Technologie
- Bis zu 10 x effektivere Reinigung, ohne die Haut zu beanspruchen in nur 1 Minute täglich
- Einzigartig hygienisch dank MICROSILVER-Technologie in den Bürsten-Filamenten

ZIELGRUPPE

Für jede Altersgruppe und jedes Hautbedürfnis geeignet, da sowohl für normale als auch für sensitive Haut erhältlich. Für Mann und Frau geeignet.

EIGENSCHAFTEN

Strahlend reine Haut im Handumdrehen mit der ZEITGARD Cleansing Brush! Die innovative elektrische Gesichtsbürste revolutioniert die klassische Gesichtereinigung. Sie entfernt Make-up und andere Rückstände – bis zu 10 x effektiver als bei manueller Reinigung, ohne die Haut zu beanspruchen.

- Bürste und Gel erhältlich für sensible Hauttypen und/oder für jeden Hauttyp
- Vibration/Oszillation
- Sanfte Tiefenreinigung für jedes Hautbedürfnis
- Haut ist für die Aufnahme von Pflegeprodukten optimal vorbereitet
- Einzigartig hygienisch dank MICROSILVER-Technologie in den Bürsten-Filamenten

- Die Haut wirkt glatter, viel strahlender und sieht gesünder aus
- Endgerundete und thermisch behandelte Bürstenköpfe
- Wasserdichtigkeit des Devices, für die Anwendung unter der Dusche geeignet
- Bürstenabstand bewusst gewählt für schnelleres Abtropfen, bessere Beweglichkeit, weniger Schmutzablagerungen

ART DER ANWENDUNG

Augenmake-up entfernen. Gesicht befeuchten, Bürste des ZEITGARD Devices nass machen und abtropfen lassen. ZEITGARD Reinigungsgel 2 x auf Bürstenkopf pumpen. ON-Knopf des ZEITGARD Devices 3 Sekunden lang drücken. Die Anwendung dauert 1 Minute: 20 Sekunden eine Wangenpartie; 20 Sekunden andere Wangenpartie; 20 Sekunden Stirnpartie.

Nach 60 Sekunden schaltet sich das Gerät automatisch ab. Anschließend das Gesicht mit Wasser waschen und Rückstände abputzen.

INFORMATIONEN ZU INHALTSSTOFFEN

MICROSILVER unterbindet die Zellteilung der Mikroorganismen und hemmt somit die weitere Vermehrung. Die Wirkung von MICROSILVER basiert überwiegend in der Störung und Beeinflussung von enzymatisch gesteuerten Stoffwechselfunktionen der Mikroorganismen-Zellmembran. Die antibakterielle regulierende und stabilisierende Wirkstoffkombination von Microsilver BG™ wurde wissenschaftlich bestätigt.

STUDIEN

Vom akkreditierten deutschen Institut Dermatest GmbH geprüft, anhand einer wissenschaftlichen Studie. Bis zu 10 x effektivere Reinigung. Anwendungszeitraum: 6 Wochen (Ende Januar bis Anfang März 2015), Anzahl der Probanden: 40

EXPERTEN TIPP

Optimale Effekte erzielen Sie durch die kombinierte Anwendung von ZEITGARD Reinigungsgel und ZEITGARD Bürstenköpfe aus der ZEITGARD-Serie.



Ingredients Sensitive Cream:

Aqua (Water), Sodium Laureth Sulfate, Cocamidopropyl Betaine, Sodium Lauryl Glucose Carboxylate, Disodium Laureth Sulfosuccinate, Lauryl Glucoside, Sodium Lauryl Sulfoacetate, Sodium Chloride, Styrene/Acrylates Copolymer, PEG-7 Glyceryl Cocoate, Xanthan Gum, Coco-Glucoside, Parfum (Fragrance), Gossypium Herbaceum Seed Oil, Glycerin, Tocopherol, Gossypium Herbaceum Seed Extract, Propylene Glycol, Triethylene Glycol, PEG-60 Hydrogenated Castor Oil, Caprylyl Glycol, Magnesium Nitrate, Phenethyl Alcohol, Citric Acid, Magnesium Chloride, Sodium Benzoate, Benzoic Acid, Phenoxyethanol, Potassium Sorbate, Methylchloroisoethiazolinone, Methylisothiazolinone, Benzyl Alcohol, CI 14700 (Red 4)

Ingredients All Skin types Gel:

Aqua (Water), MIPA-Laureth Sulfate, Cocamidopropyl Betaine, PEG-6 Caprylic/Capric Glycerides, Disodium Laureth Sulfosuccinate, Coco-Glucoside, Glycerol Oleate, PEG-120 Methyl Glucose Diolate, Sodium Lauryl Glucose Carboxylate, Lauryl Glucoside, Tocopherol, Parfum (Fragrance), Citric Acid, Acrylates Copolymer, Triethylene Glycol, Lecithin, Propylene Glycol, Sodium Hydroxide, Hydrogenated Palm Glycerides Citrate, Ascorbyl Palmitate, Sodium Chloride, Magnesium Chloride, Magnesium Nitrate, Sodium Benzoate, Methylchloroisoethiazolinone, Methylisothiazolinone, Benzyl Salicylate, Hexyl Cinnamal, Benzyl Alcohol, CI 17200 (Red 33), CI 42090 (Blue 1)



NANOGOLD SILK · SEIDE

NAME

Nanogold & Seide

Diese Pflegeserie enthält:

Skin Toner · Cleansing Cream · Day Cream · Night Cream

INFORMATION

LR entwickelt neuen Schutz gegen lichtbedingte Hautalterung:
Die wertvollen Rohstoffe Gold und Seide werden in ihrer kosmetischen Wirkung mit neuer Nanotechnologie optimiert. Das Biokonjugat aus Gold und Seide kann schädliche UV-Strahlung im Tageslicht effektiv absorbieren. Damit wird die lichtinduzierte Hautalterung, auch Photo-Aging genannt, deutlich reduziert.

ZIELGRUPPE

Für Frauen
... ab 30
... die ersten Fältchen vorbeugen möchten
... die ihre Gesichtshaut vor lichtinduzierter Hautalterung schützen wollen
... die Wert auf hochwertige Gesichtspflege legen

HAUTSCHÄDIGENDE UMWELTEINFLÜSSE

1. UVA-Strahlen können ungehindert in die Hautschichten der Epidermis und Dermis eindringen
2. Die Gerüstsubstanzen der Haut werden geschädigt. Eine Folgeerscheinung ist die Entstehung der freien Radikale.
3. Freie Radikale können u.a. die Kollagenstruktur schädigen, es kommt zu Strukturbrüchen in der Dermis und es bilden sich erste lichtinduzierte Fältchen. Der Vorgang wird als Photoaging bezeichnet.

WIRKUNG

Gold absorbiert die UVA-Strahlen; die Seide dient als Aminosäuredepot um hauteigene Strukturen wiederaufzubauen.

Das Gold wird auf der Seide sitzend zu den Kollagenfasern transportiert. Wie ein Fischernetz umhüllt es die Kollagenstruktur, packt sie quasi in „Watte“.

EXPERTEN TIPP

Die Produkte innerhalb der Nanogold-Pflegeserie ergänzen sich. Die aufeinander abgestimmten Produkte ergeben so eine effektive synergetische Wirkung.

STUDIEN

In Tests¹ bestätigte Wirksamkeit:

- 97 % bestätigen, dass sich die Haut mit der Tagescreme intensiv gepflegt und durchfeuchtet anfühlt
- 89 % bestätigen, dass die Haut mit der Nachtcreme elastischer wirkt
- 76 % bestätigen, dass die Kombination von Tages- und Nachtcreme die Haut sichtbar jünger erscheinen lässt

¹ Nanogold Tages- und Nachtcreme getestet an 30 Frauen im Alter von 29 bis 43 Jahren durch die Dermatest GmbH in einem Zeitraum von 4 Wochen im Juni 2008.



NANOGOLD SILK · SEIDE

NAME

Nanogold & Seide

EFFEKTIVE ABSORBIERUNG DER UVA-STRAHLEN

Tageslicht greift das Bindegewebe an – die Haut altert

Im Büro, beim Einkaufen, im Auto: UVA-Strahlen dringen in die Haut ein. Freie Radikale entstehen.

Die Folge:
beschädigte Kollagenfasern, keine Stützkraft für die Haut, Falten entstehen.

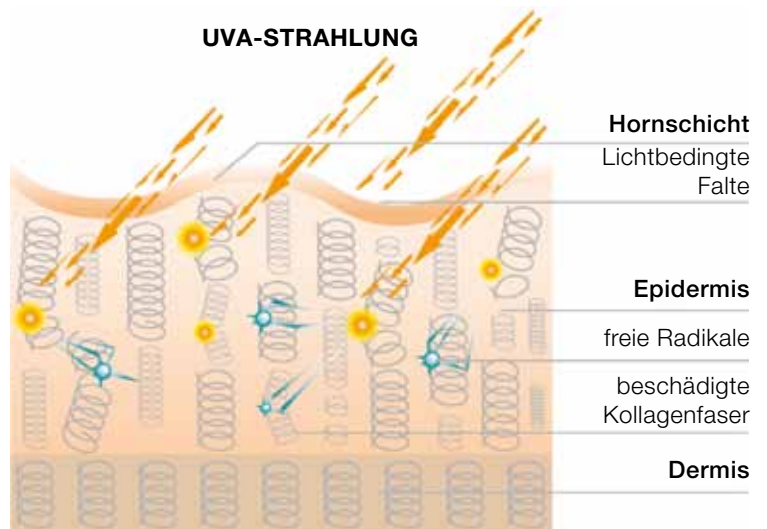

Nanogold & Seide schützt Ihr Bindegewebe – die Haut regeneriert

Das Ergebnis:

1. Erste Barriere gegen UVA-Strahlen wird durch Uvinul A+ erreicht, wobei die UVA-Strahlung in harmlose Wärmestrahlung umgewandelt wird.
2. Durch das Gold werden durchdringende UVA-Strahlen in der Haut absorbiert und richten so keine Schäden an den empfindlichen Strukturen der Haut anrichten.

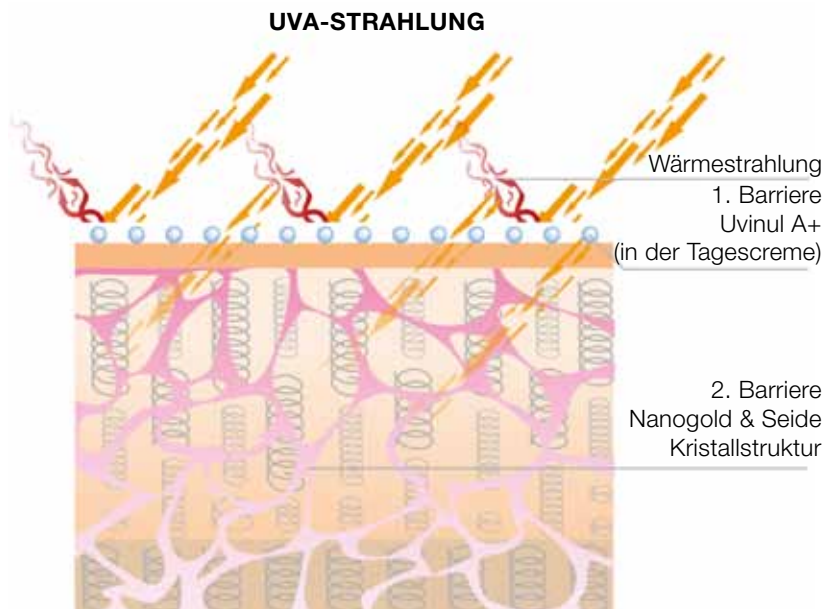

**NAME**

Nanogold & Seide
Gesichtswasser

INHALT

150 ml

Verkaufsargumente

- Gegen vorzeitige Hautalterung
- Besonders reichhaltige Textur
- Erfrischt das Gesicht nach der Reinigung

EIGENSCHAFTEN

Dieses Gesichtspflegeprodukt beruhigt und erfrischt die Haut nach der Reinigung mit einer besonders weichen und reichhaltigen Textur dank Seidenproteinen und Panthenol.

ART DER ANWENDUNG

Wenden Sie das Gesichtswasser täglich morgens und abends nach dem Reinigen an. Geben Sie es auf ein Wattepad und streichen Sie damit sanft über Gesicht, Hals und Dekolleté. Sparen Sie die Augenpartie dabei aus. Tragen Sie anschließend die Nanogold Tages- oder Nachtcreme auf.

CROSS SELLING HINWEISE

Optimale Effekte erreichen Sie durch die kombinierte Anwendung von Reinigungscreme und Tagescreme aus der Nanogold-Serie.

INFORMATIONEN ZU INHALTSSTOFFEN

Panthenol (auch als Provitamin B5 bezeichnet) kann die Zellneubildung unterstützen.

Für Feuchtigkeit, Schutz und Anti-Aging sollte Panthenol in keiner Hautpflege fehlen.

Studienverzeichnis siehe Merkblätter zu Panthenol GDCh (Gesellschaft deutscher Chemiker)

Ingredients Aqua (Water), Alcohol denat., Sorbitol, PEG-6 Caprylic/Capric Glycerides, Sodium PCA, Panthenol, Gold, Hydrolyzed Fibroin, Chondrus Crispus (Carrageenan), PEG-40 Hydrogenated Castor Oil, Citric Acid, Parfum (Fragrance), Phenoxyethanol, Ethylhexylglycerin, Butylphenyl Methylpropional, Linalool, Hexyl Cinnamal, Benzyl Salicylate, Alpha-Isomethyl Ionone

**NAME**

Nanogold & Seide
Reinigungscreme

INHALT

150 ml

Verkaufsargumente

- Erfrischendes Hautgefühl
- Reichhaltige und sanft schäumende Textur
- Bereitet die Haut auf die Pflege vor

EIGENSCHAFTEN

Die sanft schäumende Reinigungscreme mit Reiskeimöl und Seidenproteinen hinterlässt ein erfrischendes Hautgefühl und bereitet die Haut optimal auf die folgende Pflege vor.

ART DER ANWENDUNG

Morgens und abends eine kleine Produktmenge mit viel Wasser zwischen den Händen cremig aufschäumen, sanft auf der Gesichtshaut verteilen und anschließend den Schaum mit lauwarmem Wasser abspülen. Anschließend mit Nanogold & Seide Gesichtswasser klären.

CROSS SELLING HINWEISE

Optimale Effekte durch kombinierte Anwendung von Gesichtswasser und Tagescreme aus der Nanogold-Serie.

RESEARCH INSTITUTE FOR RELIABLE RESULTS
Taking your success personally

Ingredients Aqua (Water), Disodium Laureth Sulfosuccinate, Glycerin, Sodium Lauroyl Glutamate, Oryza Sativa (Rice) Bran Oil, Sodium Chloride, Sodium Lauroyl Sarcosinate, Fibroin, Gold, Polyquaternium-39, Xanthan Gum, Tocopherol, Propylene Glycol, Triethylene Glycol, Parfum (Fragrance), Phenoxyethanol, Citrus Grandis (Grapefruit) Seed Extract, Ginkgo Biloba Leaf Extract, Sodium Benzoate, Benzyl Alcohol, Methylchloroisothiazolinone, Methylisothiazolinone, Magnesium Chloride, Magnesium Nitrate, Sodium Hydroxide, Butylphenyl Methylpropional, Linalool, Hexyl Cinnamal, Benzyl Salicylate

NAME

Nanogold & Seide
Tagescreme

INHALT

50 ml

**Verkaufsargumente**

- Kann lichtinduzierter, vorzeitiger Hautalterung vorbeugen
- Schützt die Kollagenfasern
- Schützt vor UVA-Strahlen (LSF 15)

EIGENSCHAFTEN

Dieses Gesichtspflegeprodukt in seidig-luxuriöser Cremetextur kann die Haut unterstützen, lichtbedingter vorzeitiger Hautalterung vorzubeugen. Es pflegt und verwöhnt die Haut den ganzen Tag, die Wirkstoffkombination hält die Haut elastisch. Ideal auch als Make-up-Unterlage.

Mit Nanogold, Seidenproteinen, dem Spezial-Komplex Aglycal®, TIMP-Peptiden® und dem Wirkstoff Uvinul A plus®, der vor UVA-Strahlung schützt. (LSF 15)

ART DER ANWENDUNG

Jeden Morgen nach der Gesichtereinigung mit Nanogold Reinigungscreme und Nanogold Gesichtswasser auftragen. Die Nanogold Tagescreme lässt sich besonders leicht verteilen. Anschließend kann Make-up verwendet werden.

INFORMATIONEN ZU INHALTSSTOFFEN

Aglycal verhindert ein unkontrolliertes Verwachsen und Verkleben von geschädigten Kollagenstrukturen.

CROSS SELLING HINWEISE

Optimale Effekte erzielen Sie durch kombinierte Anwendung von Reinigungscreme und Nachtcreme aus der Nanogold Serie.

* Trademark der BASF AG



Ingredients Aqua (Water), Ethylhexyl Methoxycinnamate, Dicaprylyl Carbonate, Glycerin, Diethylamino Hydroxybenzoyl Hexyl Benzoate, Cetearyl Alcohol, Coco-Caprylate/Caprate, Oryza Sativa (Rice) Bran Oil, Sodium Stearoyl Glutamate, Cyclopentasiloxane, Glyceryl Stearate, Hydrogenated Coco-Glycerides, Behenyl Alcohol, Lauryl Alcohol, Myristyl Alcohol, Cetyl Alcohol, Palmitic Acid, Stearic Acid, Lecithin, Fibroin, Gold, Carbomer, Xanthan Gum, Acetyl Hexapeptide-20, Mannitol, Cyclodextrin, Arctostaphylos Uva Ursi Leaf Extract, Glycogen, Avena Strigosa (Seed) Extract, Parfum (Fragrance), Potassium Sorbate, Citric Acid, BHT, Phenoxyethanol, Citrus Grandis (Grapefruit) Seed Extract, Ginkgo Biloba Leaf Extract, 2-Bromo-2-Nitropropane-1,3-Diol, Methylchloro-isothiazolinone, Methylisothiazolinone, Butylphenyl Methylpropional, Linalool, Hexyl Cinnamal, Alpha-Isomethyl Ionone, Limonene, Benzyl Salicylate

NAME

Nanogold & Seide
Nachtcreme

INHALT

50 ml

**Verkaufsargumente**

- Kann lichtinduzierter, vorzeitiger Hautalterung vorbeugen
- Pflegt und regeneriert die Haut über Nacht
- Schützt die Kollagenfasern

EIGENSCHAFTEN

Dieses Gesichtspflegeprodukt ist eine hochwertige Creme, die die Haut über Nacht pflegt und regeneriert. Sie kann lichtinduzierter, vorzeitiger Hautalterung ab 30 Jahren vorbeugen.

Die Nachtcreme ist der ideale Partner der Tagescreme für ein überzeugendes Gesamtergebnis.

ART DER ANWENDUNG

Die Nanogold Nachtcreme sollte jeden Abend nach der Gesichtereinigung mit Nanogold Reinigungscreme und Nanogold Gesichtswasser großzügig aufgetragen und leicht einmassiert werden.

INFORMATIONEN ZU INHALTSSTOFFEN

Die Nanogold & Seide Nachtcreme enthält Nanogold und Seidenproteine sowie zusätzlich TIMP-Peptide und den Spezial-Wirkstoff SYN®-COLL**.

SYN®-COLL** basiert auf einem kleinen Peptid, welches die Bildung von Kollagen fördert.

CROSS SELLING HINWEISE

Optimale Effekte erzielen Sie durch kombinierte Anwendung von Reinigungscreme und Tagescreme aus der Nanogold-Serie.

** Made by PENTAPHARM Ltd



Ingredients Aqua (Water), PEG-8 Beeswax, Decyl Oleate, Glycerin, Squalane, Octyldodecanol, Methyl Glucose Sesquisteate, Butyrospermum Parkii (Shea Butter) Fruit, Cyclopentasiloxane, Glyceryl Stearate, Cetearyl Alcohol, Dimethicone Crosspolymer, Fibroin, Gold, Acetyl Hexapeptide-20, Palmitoyl Tripeptide-5, Biosaccharide Gum-1, Rosmarinus Officinalis (Rosemary) Leaf Extract, Xanthan Gum, Citric Acid, Ammonium Acryloyldimethyltaurate/VP Copolymer, Helianthus Annuus (Sunflower) Seed Oil, Parfum (Fragrance), Phenoxyethanol, Citrus Grandis (Grapefruit) Seed Extract, Ginkgo Biloba Leaf Extract, Propylene Glycol, Triethylene Glycol, Benzyl Alcohol, Methylchloro-isothiazolinone, Methylisothiazolinone, Magnesium Chloride, Magnesium Nitrate, Butylphenyl Methylpropional, Linalool, Hexyl Cinnamal, Alpha-Isomethyl Ionone, Limonene, Benzyl Salicylate



NAME

Serox by LR

Diese Pflegeserie enthält:

Professional Eye Pads · Wrinkle Care · Intensive Result Cream · Instant Result Serum

INFORMATION

Eine Anti-Falten-Sensation gegen Mimikfältchen. Die Pflegeprodukte Serox by LR relaxieren die Haut und können somit der Bildung von Mimikfalten entgegen wirken. Hochdosierte Wirkstoffe reduzieren die Fältchen. Ihr Lächeln bekommt eine natürliche Reinheit, und Sie werden auffallend jünger erscheinen.

ZIELGRUPPE

Für Frauen...

- ... ab ca. 35 Jahren
- ... mit Mimikfältchen im Bereich Mund, Augen und Stirn
- ... die eine Alternative zu Botoxbehandlungen suchen
- ... die regelmäßig ein Kosmetikstudio aufsuchen und Zuhause professionelle Pflege nutzen wollen
- ... die sich eine glatte Gesichtshaut wünschen
- ... die Trockenheitsfältchen reduzieren wollen
- ... die sich eine frische Ausstrahlung wünschen

WIRKUNG

Argireline® ist eine Alternative zur Wirkung von Botox und dessen langfristiger Nervenlähmung. Argireline® ist ein kleines Protein, das die Freisetzung von Botenstoffen aus den Nervenenden (Synapsen) in den Nervenbahnen blockiert. Damit wird eine vorübergehende Relaxierung der Muskeln erreicht. Nervenzellen und Muskelzellen können sozusagen nicht miteinander kommunizieren. Die Gesichtsmuskeln werden entspannt. Die Entstehung von Mimikfältchen wird reduziert.

INFORMATIONEN ZU INHALTSSTOFFEN

Ameliox® ist ein liposomaler Komplex, welcher aus Carnosine und Antioxidantien besteht. Ameliox® lagert sich zwischen den spiralförmigen Kollagenfasern an und stellt sicher, dass alle Fasern gegenseitig ausgerichtet sind. Des Weiteren verhindert Ameliox® die Rückbildung der Kollagenfasern. Die Haut bleibt elastisch und gewinnt an Spannkraft.

Die Antioxidantien schützen vor oxidativem Stress. Insgesamt wird die Haut geglättet und die Mimikfalten werden reduziert.

Hyaluronic Filling Spheres® sind mikrokleine Kügelchen aus gefriergetrockneter Hyaluronsäure. Diese Kügelchen werden in die Haut eingeschleust. Wenn sie mit Feuchtigkeit in Verbindung kommen, schwellen sie an und unterpolstern Hautfältchen.

Bio-Polymer besteht aus Mandelproteinen und glättet abschließend die Gesichtskonturen.

STUDIEN

Serox by LR Serum und Creme getestet an 30 Frauen im Alter von 45 bis 54 Jahren durch die Dermatest GmbH in einem Zeitraum von 4 Wochen.

- 93 % bestätigen, dass die Haut mit Serum frisch erstrahlend und jung aussieht
- 89 % bestätigen, dass die Haut mit Serum geglättet und gestrafft erscheint
- 86 % bestätigen, dass sich die Haut mit der Creme optimal versorgt, fester und straffer anfühlt
- 86 % bestätigen, dass die Kombination von Serum und Creme die Haut geglättet und jünger erscheinen lässt
- 76 % der Testpersonen gaben an, dass die Fältchen um die Augen gemildert erscheinen
- 69 % der Testpersonen gaben an, dass die Fältchen auf der Stirn gemildert erscheinen
- 69 % der Testpersonen gaben an, dass die Fältchen um den Mund gemildert erscheinen

NAME

Serox by LR
Professional Eye Pads

INHALT

4 x 2 Pads

**Verkaufsargumente**

- Profi-Augenpads in Beauty-Studio-Qualität
- Lässt Mimikfältchen glatter erscheinen
- Aus gefriergetrocknetem Kollagen

EIGENSCHAFTEN

Die Profi-Augenpads in Beauty-Studio-Qualität sind ein innovatives Anti-Aging-Gesichtspflegeprodukt. Kollagenmoleküle helfen der Haut Feuchtigkeit zu binden, haut-eigene Peptide regen die Regeneration an. So werden Trockenheitsfältchen reduziert und Mimikfalten wird entgegengewirkt.

Mit einer Aktivlösung aus Argireline®, Gatuline Expression® und Hyaluronsäure.

Die Augenpads bestehen aus gefriergetrocknetem reinen Kollagen und werden mit der Aktivierungsflüssigkeit befeuchtet.

ART DER ANWENDUNG

Drücken Sie die Flüssigkeit in die Pad-Kammer und öffnen Sie das Twin-Pack, wenn die Pads komplett durchfeuchtet sind. Legen Sie die Pads mit der glatten Seite auf die Haut und lassen Sie sie 15 min. einwirken. Das Hautbild sieht nach der Anwendung gepflegt und erfrischt aus. Wiederholen Sie die Anwendung wöchentlich.

**CROSS SELLING HINWEISE**

Optimale Effekte erzielen Sie durch die kombinierte Anwendung von Intensive Result Cream und Intensive Result Serum aus der Serox-Serie.

Ingredients Aqua (Water), Glycerin, Dimethyl Isosorbide, Sodium Lactate, Acetyl Hexapeptide-8, Acemella Oleracea Extract, Sodium Hyaluronate, Alcohol, Caprylyl Glycol, Phenoxyethanol, Ethylhexylglycerin
Ingredients Collagen Pads: Collagen, Rayon, Paraffin, Hydrogenated Rosin, Hydrogenated Polyisobutene, PPG-15 Stearyl Ether, PEG-40 Sorbitan Peroleate

NAME

Serox by LR
Wrinkle Care

INHALT

15 ml

**Verkaufsargumente**

- Gegen Mimikfältchen
- Mit hochwirksamen Inhaltsstoffen
- Bestätigte Wirksamkeit (Dermatest GmbH)

EIGENSCHAFTEN

Serox Wrinkle Care reduziert feine Fältchen und Mimikfältchen. Es bildet einen festigenden Film, der die Haut straffer wirken lässt. Speziell für Mund-, Augen- und Stirnfältchen geeignet.

ART DER ANWENDUNG

Das Fläschchen in Stift-Form ermöglicht ein gezieltes und dosiertes Applizieren auf die entsprechenden Hautareale. Tragen Sie einen Tropfen des Wrinkle Care Intensivkonzentrats morgens und abends unter die tägliche Pflege gezielt auf die Fältchen auf und klopfen Sie es leicht ein. Bei Bedarf zusätzlich tagsüber an den entsprechenden Stellen eintupfen.

STUDIEN

Bereits 30 Min. nach der ersten Anwendung mit Serox Wrinkle Care wurde die Faltentiefe um durchschnittlich 27,34% verbessert.*

* Wrinkle Filler getestet an 5 Frauen im Alter von 40 bis 50 Jahren durch die Dermatest GmbH in einem Zeitraum von 4 Wochen im Juni 2009.

CROSS SELLING HINWEISE

Optimale Effekte erzielen Sie durch die kombinierte Anwendung von Intensive Result Cream und Instant Result Serum aus der Serox-Serie.

RESEARCH INSTITUTE FOR RELIABLE RESULTS
Taking your success personally

Ingredients Aqua (Water), Glycerin, Alcohol denat., Silica, Sodium Polystyrene Sulfonate, CI 77891 (Titanium Dioxide), Sorghum Bicolor Stalk Juice, Acrylates/C10-30 Alkyl Acrylate Crosspolymer, Acemella Oleracea Extract, Acrylates Copolymer, Caprylyl Glycol, Polyimide-1, Acetyl Hexapeptide-8, Parfum (Fragrance), Sodium Hyaluronate, VP/Polycarbonyl Polyglycol Ester, Hydrolyzed Sesam Protein PG-Propyl Methylsilanediol, CI 77491 (Iron Oxides), Sodium Hydroxide, Sodium Benzoate, Potassium Sorbate, Phenoxyethanol, Ethylhexylglycerin

NAME

Serox by LR
Intensive Result Cream &
Instant Result Serum

INHALT

Intensive Result Cream, 48 ml
Instant Result Serum, 38 ml

**Verkaufsargumente**

- Enthält hochwirksame Inhaltsstoffe
- Lässt Mimikfältchen glatter erscheinen
- Bestätigte Wirksamkeit (Dermatest GmbH)

EIGENSCHAFTEN

Die exklusive Wirkstoffkombination des Serums und die pflegende Creme ergänzen sich perfekt.

Instant Result Serum versorgt die Haut mit exklusiven Wirkstoffen. Die Haut wird elastischer und erhält einen frisches Erscheinungsbild. Das Serum beruhigt die Haut mit innovativen Wirkstoffen, die Creme sorgt für ein entspanntes, geglättetes Hautgefühl. Instant Result Cream reduziert die Mimikfältentiefe, die Haut erscheint gestärkt und gestrafft.

Die Intensive Result Cream bietet eine außergewöhnliche Creme-Komposition mit innovativen Wirkstoffen, z.B. gefriergetrocknete Hyaluron-Kügelchen, die sogenannten Hyaluronic Spheres®. Die reichhaltige Textur mit Sheabutter eignet sich auch für trockene Haut.

ART DER ANWENDUNG

1. Schritt: Instant Result Serum
Tragen Sie das Instant Result Serum 2x täglich nach der Reinigung speziell auf die Bereiche der Mimikfalten auf und massieren es leicht ein.

2. Schritt: Instant Result Cream
Verwenden Sie das Serum nach Möglichkeit immer in Verbindung mit der Instant Result Cream der Serox-Serie. Die Creme einfach über das Serum cremen und sanft einmassieren.

CROSS SELLING HINWEISE

Optimale Effekte erzielen Sie durch die kombinierte Anwendung von Intensive Result Cream und Wrinkle Care aus der Serox-Serie.

**Ingredients Instant Result Serum:**

Aqua (Water), Cyclopentasiloxane, Glycerin, Glycol Distearate, HDI/Trimethylol Hexyllactone Crosspolymer, Polysilicone-11, Dimethiconol, Sucrose Stearate, Prunus Amygdalus (Sweet Almond) Seed Extract, Acetyl Hexapeptide-8, Laureth-4, Tocopherol, Lecithin, Carnosine, Lauroyl Lysine, Silybum Marianum/Silybum Marianum Fruit Extract, Acrylates/C10-30 Alkyl Acrylate Crosspolymer, Sodium Hyaluronate, Cocamidopropyl Betaine, Styrene/VP Copolymer, Parfum (Fragrance), Mica, Tin Oxide, Silica, Sodium Hydroxide, Alcohol, Phenoxyethanol, Ethylhexylglycerin, Caprylyl Glycol, Benzyl Alcohol, Methylchloroisothiazolinone, Methylisothiazolinone, Magnesium Chloride, Magnesium Nitrate, Propylene Glycol, Triethylene Glycol, CI 77891 (Titanium Dioxide)

Ingredients Instant Result Cream:

Aqua (Water), Octyldodecanol, Butylene Glycol, Glyceryl Stearate, Ethylhexyl Stearate, Butyrospermum Parkii (Shea Butter) Fruit, Glycerin, Cetearyl Alcohol, Ethylhexyl Palmitate, Cyclopentasiloxane, Persea Gratissima (Avocado) Oil, Hydrogenated Stearyl Olive Esters, Cyclohexasiloxane, Ozokerite, Ceteareth-20, Ceteareth-12, Cetyl Palmitate, Lecithin, Acetyl Hexapeptide-8, Silica Dimethyl Silylate, Polysorbate 20, Palmitoyl Pentapeptide-4, Sodium Lactate, Carnosine, Silybum Marianum/Silybum Marianum Fruit Extract, Prunus Amygdalus Dulcis (Sweet Almond) Seed Extract, Tocopherol, Arachidyl Propionate, Tocopheryl Acetate, Retinyl Palmitate, Ethyl Linoleate, Ethyl Linolenate, Ethyl Oleate, Carbomer, Sodium Acrylate/Sodium Acryloyldimethyl Taurate Copolymer, Polyisobutene, Caprylyl/Capryl Glucoside, Hexylene Glycol, Sodium Hyaluronate, Alcohol, Parfum (Fragrance), Xanthan Gum, Benzyl Alcohol, Ethylhexylglycerin, Caprylyl Glycol, Phenoxyethanol, Methylchloroisothiazolinone, Methylisothiazolinone, Magnesium Chloride, Magnesium Nitrate, Propylene Glycol, Triethylene Glycol



NAME

Beauty Diamonds

Diese Pflegeserie enthält:

Face Lift Day Creme · Face Lift Night Cream · Refining Cleansing Milk · Firming Skin Toner
· Lifting Eye Care · Face Lift Serum · Décolleté Lift Extra Care · Face Lift Ultra Care

INFORMATION

LR Health & Beauty hat Bewährtes mit Innovation vereint. Viel Entwicklungsaufwand ist in die hochwertige Rezeptur investiert worden – das Ergebnis ist „Beauty Diamonds“. Diamanten gelten als wertvoll und exklusiv. Die luxuriösesten Schmuckstücke der Welt werden mit ihnen veredelt. LR hat diese Exklusivität jetzt auf die Pflege übertragen.

Reife, anspruchsvolle Haut hat besondere Bedürfnisse und verdient eine Pflege mit ausgesuchten Inhaltsstoffen. Die Beauty Diamonds-Pflegeserie hilft die Haut zu festigen und reduziert bei regelmäßiger Anwendung das Erscheinungsbild der Falten. Beauty Diamonds bietet optimale Versorgung für reife und beanspruchte Haut. Die Rezepturen der einzelnen Beauty Diamonds-Produkte hat LR mit besonderen Wirkstoff-Komplexen angereichert: Die Wirkstoffzusammensetzung „Diamond Sirt“ unterstützt die hauteigenen Regenerierungsmechanismen und verbessert das Erscheinungsbild der Haut.

WIRKUNG

Der ultimative Wirkstoff-Komplex – eine auf Diamant basierende Wirkstoffkombination – verbessert das Erscheinungsbild der Haut, verlangsamt den Alterungsprozess und bietet einen Zellschutzmechanismus (DNA-Repair). Der Anti-Aging-Wirkstoff Hexapeptid besteht aus Mushroom-Extrakt, einer Pilzart aus China, die reich an pflanzlich quervernetzter Hyaluronsäure ist, Hautalterung vorbeugt, die Zellregeneration unterstützt und gegen äußere Umwelteinflüsse sowie Stressfaktoren schützt.

INFORMATIONEN ZU INHALTSSTOFFEN

Die Pflegeserie ist weiterhin mit dem Wirkstoff-Komplex „Detoxiquin“ ergänzt. Dieser besteht u.a. aus einem Mushroom-Extrakt und synthetischen Peptiden. Diese unterstützen den hauteigenen Regenerationsprozess der Haut und lassen so Fältchen glatter erscheinen. Insbesondere reife Haut ist so gegen Stressfaktoren auf zellulärer Ebene geschützt.

ZIELGRUPPE

Für Frauen...

- ... ab ca. 40 Jahren
- ... mit trockener und anspruchsvoller Haut
- ... die Wert auf Luxuspflege legen
- ... die sich eine tolle Ausstrahlung wünschen
- ... die Falten reduzieren wollen
- ... die sich mehr Hautelastizität wünschen

STUDIEN

Beauty Diamonds-Produkte wurden durch die Dermatest GmbH in einem Zeitraum von 4 Wochen unabhängig getestet. Die Produkte wurden gut vertragen und trugen zu einer deutlichen Verringerung der Faltentiefe bei.

NAME

Beauty Diamonds
Tagescreme

INHALT

50 ml

**Verkaufsargumente**

- Fältchen werden sichtbar geglättet
- Spendet intensive Feuchtigkeit, bis zu 24 Stunden
- Bewahrt die Haut vor oxidativem Stress

EIGENSCHAFTEN

Fältchen werden sichtbar geglättet. Ein langanhaltender, pflanzlicher Tiefenbefeuchter und ein perfektes Schutzsystem gegen freie Radikale schenken der Haut über viele Stunden mehr Vitalität und lassen sie in ihrer Ausstrahlung länger frisch und jung wirken. Frei von Parabenen und Mineralöl.

ART DER ANWENDUNG

Täglich morgens nach Reinigungsmilch und Gesichtswasser auf das Gesicht auftragen.

INFORMATIONEN ZU INHALTSSTOFFEN

Matrixyl™ verbessert die Hautstruktur durch Aktivierung der hauteigenen Kollagensynthese. Reduziert Linien und Fältchen, wirkt feuchtigkeitsspendend und hautglättend. Radicare™ wirkt antioxidativ, verbessert die Schutzmechanismen, verhindert die Entstehung von freien Radikalen und stärkt die Zellwände. Moist 24™ ist ein 24-Stunden-Feuchthaltefaktor zur intensiven Hydratisierung der Haut. Wertvolle und natürliche Öle sind in der Tagescreme enthalten.

CROSS SELLING HINWEISE

Optimale Effekte erzielen Sie durch die kombinierte Anwendung von Intensiv-Serum und Nachtcreme aus der Beauty Diamonds-Serie.

Ingredients Aqua (Water), Squalane, Dicaprylyl Carbonate, Glycerin, Propylene Glycol, Dimethicone, C12-15 Alkyl Benzoate, Cyclopentasiloxane, Ethylhexyl Salicylate, Hydroxyethyl Acrylate/Sodium Acryloyldimethyl Taurate Copolymer, Imperata Cylindrica Root Extract, Pistacia Vera Seed Oil, Rosa Canina Fruit Oil, Butylene Glycol, Dimethicone Crosspolymer, Acrylates/C10-30 Alkyl Acrylate Crosspolymer, Parfum (Fragrance), Polysorbate 60, Tocopherol, Melissa Officinalis Leaf Extract, Disodium Rutinyl Disulfate, Sodium Benzoate, Hordeum Distichon (Barley) Extract, Carbomer, Caprylyl Glycol, Coco-Glucoside, Palmitoyl Oligopeptide, Palmitoyl Tetrapeptide-7, Tremella Fuciformis (Mushroom) Extract, Ferric Hexapeptide-35, Diamond Acetyl Pentapeptide Coated Silica, Sodium Levulinate, Sodium Anisate, Citric Acid, Sodium Lactate, Sodium Hydroxide, Phenoxyethanol, Benzyl Alcohol, Methylchloroisothiazolinone, Methylisothiazolinone, Magnesium Chloride, Magnesium Nitrate, Triethylene Glycol, Linalool, Butylphenyl Methylpropional, Citronellol, Benzyl Salicylate, Hexyl Cinnamal, Alpha-Isomethyl Ionone, Hydroxyisohexyl 3-Cyclohexene Carboxaldehyde, Limonene, Ci 15985 (Yellow 6), Ci 14700 (Red 4), Ci 17200 (Red 3), Ci 19140 (Yellow 5)

NAME

Beauty Diamonds
Nachtcreme

INHALT

50 ml

**Verkaufsargumente**

- Regeneriert die Haut über Nacht
- Glättet die Haut
- Hilft Spannkraft und Elastizität zu erhalten

EIGENSCHAFTEN

Die kostbaren natürlichen Öle in der Verbindung mit effizienten modernen biologischen und hauteigenen Anti-Falten-Wirkstoffen verwöhnen die Haut über Nacht, die Haut wirkt sanft geliftet, glatter, vitaler – einfach jung.

ART DER ANWENDUNG

Täglich abends nach Reinigungsmilch und Gesichtswasser auf das Gesicht, Hals und Dekolleté auftragen und dabei die Haut sanft massieren.

INFORMATIONEN ZU INHALTSSTOFFEN

Questmix H (Ceramide und Phospholipide) stärkt und repariert die natürliche Hautbarriere und verhindert so den Feuchtigkeitsverlust.

CROSS SELLING HINWEISE

Optimale Effekte erzielen Sie durch die kombinierte Anwendung von Intensiv-Serum und Tagescreme aus der Beauty Diamonds-Serie.

Ingredients Aqua (Water), Butylene Glycol, Cetearyl Alcohol, Squalane, Caprylyl/Capric Triglyceride, Isostearyl Isostearate, Glycerol Stearate, Hydrogenated Coco-Glycerides, Glycerin, Decyl Oleate, Methyl Glucose Dioleate, Methyl Glucose Sesquistearate, Imperata Cylindrica Root Extract, Octyldodecanol, Pistacia Vera Seed Oil, Rosa Canina Fruit Oil, Dimethicone, Carbomer, Coco-Glucoside, Caprylyl Glycol, Acrylates/C10-30 Alkyl Acrylate Crosspolymer, Palmitoyl Oligopeptide, Palmitoyl Tetrapeptide-7, Melissa Officinalis Leaf Extract, Disodium Rutinyl Disulfate, Sodium Benzoate, Hordeum Distichon (Barley) Extract, Phospholipids, Sphingolipids, Stearic Acid, Palmitic Acid, Hydrogenated Palm Glycerides Citrate, Parfum (Fragrance), Tremella Fuciformis (Mushroom) Extract, Ferric Hexapeptide-35, Diamond Acetyl Pentapeptide Coated Silica, Sodium Levulinate, Sodium Anisate, Potassium Sorbate, Citric Acid, Sodium Lactate, Tocopherol, Ascorbyl Palmitate, Lecithin, Phenoxyethanol, Benzyl Alcohol, Methylchloroisothiazolinone, Methylisothiazolinone, Magnesium Chloride, Magnesium Nitrate, Propylene Glycol, Triethylene Glycol, Linalool, Butylphenyl Methylpropional, Citronellol, Benzyl Salicylate, Hexyl Cinnamal, Alpha-Isomethyl Ionone, Hydroxyisohexyl 3-Cyclohexene Carboxaldehyde, Limonene, Ci 15985 (Yellow 6), Ci 14700 (Red 4), Ci 17200 (Red 3), Ci 19140 (Yellow 5)

NAME

Beauty Diamonds
Reinigungsmilch

INHALT

200 ml

**Verkaufsargumente**

- Reinigt reife Haut besonders sanft
- Mit Fruchtsäurekomplex
- Bewirkt ein sichtbar glatteres und gleichmäßigeres Hautbild

EIGENSCHAFTEN

Die reichhaltige Pflegeformel mit einem strukturverfeinernden Multi-Fruchtsäuren-Komplex reinigt die Haut sanft und schonend.

Die Haut wird dadurch perfekt auf die aktiven Pflegeimpulse vorbereitet.

Die Zellerneuerung wird stimuliert und ein sichtbar glatteres und gleichmäßigeres Hautbild bewirkt.

ART DER ANWENDUNG

Morgens und abends auf Gesicht, Hals und Dekolleté verteilen und dabei die Haut sanft massieren. Anschließend mit lauwarmem Wasser oder feuchten Kosmetik-Pads entfernen.

INFORMATIONEN ZU INHALTSSTOFFEN

Multi-Fruchtextrakt-Komplex aus Blaubeeren, Limonen, Orangen – hat eine strukturverfeinernde Wirkung.

CROSS SELLING HINWEISE

Optimale Effekte erzielen Sie durch die kombinierte Anwendung von Gesichtswasser und Augencreme aus der Beauty Diamonds-Serie.

Ingredients Aqua (Water), Macadamia Ternifolia Seed Oil, Caprylic/Capric Triglyceride, Butylene Glycol, Steareth-21, Vaccinium Myrtillus (Bilberry) Extract, Steareth-2, PEG-8 Distearate, Tridecyl Stearate, Neopentyl Glycol Dicaprylate/Dicaprate, Tridecyl Trimellitate, Carbomer, Parfum (Fragrance), Sodium Hydroxide, Saccharum Officinarium (Sugar Cane) Extract, Acer Saccharinum (Sugar Maple) Extract, Citrus Aurantium Dulcis (Orange) Fruit Extract, Citrus Medica Limonum (Lemon) Extract, Diamond Acetyl Pentapeptide Coated Silica, Sodium Levulinate, Sodium Anisate, Tocopherol, Phenoxyethanol, Ethylhexylglycerin, Benzyl Alcohol, Methylchloroisothiazolinone, Methylisothiazolinone, Magnesium Chloride, Magnesium Nitrate, Propylene Glycol, Triethylene Glycol, Linalool, Butylphenyl Methylpropional, Citronellol, Benzyl Salicylate, Hexyl Cinnamal, Alpha-Isomethyl Ionone, Hydroxyisohexyl 3-Cyclohexene Carboxaldehyde, Limonene, CI 15985 (Yellow 6), CI 14700 (Red 4), CI 17200 (Red 33), CI 19140 (Yellow 5)

NAME

Beauty Diamonds
Gesichtswasser

INHALT

200 ml

**Verkaufsargumente**

- Entfernt Rückstände nach der Reinigung
- Das Hautbild wirkt sichtbar entspannt
- Spendet intensive Feuchtigkeit, bis zu 24 Stunden

EIGENSCHAFTEN

Natürliche marine und pflanzliche Wirkstoffe sorgen für eine langanhaltende Hydratisierung der Haut. Das Hautbild wirkt sanft geglättet und entspannt. Zusammen mit der Reinigungsmilch wird eine optimale Aufnahmefähigkeit der Haut für die nachfolgende Pflege erreicht.

ART DER ANWENDUNG

Das Gesichtswasser auf ein Kosmetik-Pad sprühen und nach Anwendung der Reinigungsmilch Gesicht, Hals und Dekolleté damit befeuchten. Als schneller Frischmacher kann es jederzeit problemlos über das Make-up oder die Tagescreme gesprüht werden.

INFORMATIONEN ZU INHALTSSTOFFEN

Skin Tightener (Wirkstoffkomplex aus der Alge und hochmolekularen Weizenproteinen) sorgt sofort für fühlbare, glättende und straffende Wirkung. Die Haut wirkt sanft geliftet.

Moist 24™ (Wurzelextrakt des Süßgrases aus Asien oder Australien) ist ein intensiver Feuchthaltefaktor mit 24 Stunden Langzeitwirkung, der die Hydratisierung der Haut verbessert.

CROSS SELLING HINWEISE

Optimale Effekte erzielen Sie durch die kombinierte Anwendung von Reinigungsmilch und Tagescreme aus der Beauty Diamonds-Serie.

Ingredients Aqua (Water), Glycerin, Alcohol denat., PEG-6 Caprylic/Capric Glycerides, Imperata Cylindrica Root Extract, PEG/PPG-14/4 Dimethicone, PEG-40 Hydrogenated Castor Oil, Panthenol, Xanthan Gum, Parfum (Fragrance), Macrocyctis Pyrifera Extract, Hydrolyzed Wheat Protein, PVP, Carbomer, Caprylyl Glycol, Acrylates/C10-30 Alkyl Acrylate Crosspolymer, Diamond Acetyl Pentapeptide Coated Silica, Sodium Levulinate, Sodium Anisate, Citric Acid, Phenoxyethanol, Potassium Sorbate, Benzyl Alcohol, Methylchloroisothiazolinone, Methylisothiazolinone, Magnesium Chloride, Magnesium Nitrate, Propylene Glycol, Triethylene Glycol, Linalool, Butylphenyl Methylpropional, Citronellol, Benzyl Salicylate, Hexyl Cinnamal, Alpha-Isomethyl Ionone, Hydroxyisohexyl 3-Cyclohexene Carboxaldehyde

NAME

Beauty Diamonds
Augencreme

INHALT

30 ml

**Verkaufsargumente**

- Unterstützt eine Milderung von Schatten und Tränensäcken
- Glättet die Haut
- Reduziert das Erscheinungsbild der Falten

EIGENSCHAFTEN

Eine regelmäßige Anwendung glättet die empfindliche Haut der Augenpartie und beugt der Entstehung neuer Fältchen vor. Die speziell ausgewählten pflanzlichen, marinen und hauteigenen Wirkstoffe lassen zusätzlich Schwellungen bei Tränensäcken abklingen.

ART DER ANWENDUNG

Je nach Bedarf 1-2 x täglich nach den Reinigungsprodukten sanft auf die Augenpartie auftragen.

INFORMATIONEN ZU INHALTSSTOFFEN

Eyeliss (Wirkstoffkombination aus 3 Aktivstoffen) verbessert die Festigkeit und Elastizität der Haut. Durch Steigerung der lymphatischen Zirkulation schwellen Tränensäcke sichtbar ab.

CROSS SELLING HINWEISE

Optimale Effekte erzielen Sie durch die kombinierte Anwendung von Reinigungsmilch und Tagescreme aus der Beauty Diamonds-Serie.

STUDIE

Die Dermatest GmbH hat die Beauty Diamonds Augencreme im April 2011 an 20 Frauen ab 50 Jahren getestet. Die Auswertung der Anwenderbefragung hat die folgende Reduktion der Parameter im Augenbereich gezeigt:

- 49,1 % weniger Augenringe
- 51,5 % weniger Ausdehnung des Schattens
- 57,6 % weniger Tränensäcke

Ingredients Aqua (Water), Butylene Glycol, Cetearyl Alcohol, Squalane, Caprylic/Capric Triglyceride, Isostearyl Isostearate, Glycerol Stearate, Hydrogenated Coco-Glycerides, Glycerin, Decyl Oleate, Methyl Glucose Dioleate, Methyl Glucose Sesquisteate, Imperata Cylindrica Root Extract, Octyldodecanol, Pistacia Vera Seed Oil, Rosa Canina Fruit Oil, Dimethicone, Carbomer, Coco-Glucoside, Caprylyl Glycol, Acrylates/C10-30 Alkyl Acrylate Crosspolymer, Palmitoyl Oligopeptide, Palmitoyl Tetrapeptide-7, Melissa Officinalis Leaf Extract, Disodium Rutinyl Disulfate, Sodium Benzoate, Hordeum Distichon (Barley) Extract, Phospholipids, Sphingolipids, Stearic Acid, Palmitic Acid, Hydrogenated Palm Glycerides Citrate, Parfum (Fragrance), Tremella Fuciformis (Mushroom) Extract, Ferric Hexapeptide-35, Diamond Acetyl Pentapeptide Coated Silica, Sodium Levulinate, Sodium Anisate, Potassium Sorbate, Citric Acid, Sodium Lactate, Tocopherol, Ascorbyl Palmitate, Lecithin, Phenoxyethanol, Benzyl Alcohol, Methylchloroisothiazolinone, Methylisothiazolinone, Magnesium Chloride, Magnesium Nitrate, Propylene Glycol, Triethylene Glycol, Linalool, Butylphenyl Methylpropional, Citronellol, Benzyl Salicylate, Hexyl Cinnamal, Alpha-Isomethyl Ionone, Hydroxyisohexyl 3-Cyclohexene Carboxaldehyde, Ci 15985 (Yellow 6), Ci 14700 (Red 4), Ci 17200 (Red 33), Ci 19140 (Yellow 5)

NAME

Beauty Diamonds
Intensiv-Serum

INHALT

30 ml

**Verkaufsargumente**

- Für eine entspannte und frische Ausstrahlung
- Unterstützt das Schutzsystem der Haut
- Macht die Haut widerstandsfähig und elastisch

EIGENSCHAFTEN

Das Anti-Falten-Serum schenkt der Haut unmittelbar nach dem Auftragen eine sichtbare entspannte, frische Ausstrahlung und einen leuchtenden Teint. Eine Kombination aus marinen und pflanzlichen Wirkstoffen sorgt für den Lifting- und gleichzeitigen Repair-Effekt, der sich sehen und fühlen lässt.

ART DER ANWENDUNG

Je nach Bedarf 1-2 x täglich nach den Reinigungsprodukten auftragen, sanft verteilen und danach die Tages- oder Nachtcreme und Augencreme auftragen. Das Produkt ist sehr ergiebig. Ein Pumphub entspricht einer Anwendung für das Gesicht oder Dekolleté.

INFORMATIONEN ZU INHALTSSTOFFEN

Skin Tightener (10%)

Lipodermol (Phytoceramid-Komplex, aus der Sonnenblume gewonnen) schützt vor Feuchtigkeitsverlust und repariert die Struktur der natürlichen Hautbarriere.

CROSS SELLING HINWEISE

Optimale Effekte erzielen Sie durch die kombinierte Anwendung von Tagescreme und Nachtcreme aus der Beauty Diamonds-Serie.

dermatest[®]
RESEARCH INSTITUTE FOR RELIABLE RESULTS
Taking your success personally

Ingredients Aqua (Water), Butylene Glycol, Octyldodecanol, Polyacrylate Crosspolymer-6, Glycerin, Triticum Vulgare (Wheat) Protein, Lecithin, Macrocystis Pyrifera Extract, Hydrolyzed Wheat Protein, Arachidyl Propionate, Tocopheryl Acetate, Retinyl Palmitate, Ethyl Linoleate, Ethyl Linolenate, Ethyl Oleate, Xanthan Gum, Diamond Acetyl Pentapeptide Coated Silica, Parfum (Fragrance), Tremella Fuciformis (Mushroom) Extract, Ferric Hexapeptide-35, PVP, Ethylhexylglycerin, Potassium Sorbate, Phenoxyethanol, Citric Acid, Benzyl Alcohol, Methylchloroisothiazolinone, Methylisothiazolinone, Magnesium Chloride, Magnesium Nitrate, Propylene Glycol, Triethylene Glycol, Sodium Levulinate, Sodium Anisate, Linalool, Butylphenyl Methylpropional, Citronellol, Benzyl Salicylate, Hexyl Cinnamal, Alpha-Isomethyl Ionone, Hydroxyisohexyl 3-Cyclohexene Carboxaldehyde, Ci 15985 (Yellow 6)



NAME

Beauty Diamonds
Hals- und Dekolleté-Creme

INHALT

50 ml

Verkaufsargumente

- Für mehr Spannkraft
- Glatteres und festeres Hautbild
- Verbessert die Hautelastizität

EIGENSCHAFTEN

Festigende Spezialpflege mit Lifting-Effekt – zart, leicht, schnell einziehend. Fältchen und Falten wirken sichtbar milder, die Haut insgesamt glatter und fester.

ART DER ANWENDUNG

Täglich morgens und abends nach dem Reinigen und Tonisieren dünn auf Hals und Dekolleté auftragen und sanft einmassieren.

INFORMATIONEN ZU INHALTSSTOFFEN

Matrixyl mit collagenähnlichem Lipopeptid ist an Aufbau und Regeneration des Collagens beteiligt. Die Haut sieht jünger und glatter aus.

Bio-Bustyl restrukturiert und dynamisiert die Haut in der Tiefe – für einen straffen Hals, ein festeres Dekolleté, eine Büste voller Spannkraft:

Der Zellmetabolismus wird stimuliert – die Collagensynthese gefördert: Hals, Dekolleté und Büste wirken umfassend gefestigt.

Kigeline, das Fruchtmarm aus den Früchten des Baumes „Kigelia-africana“, der im Senegal in Westafrika wächst, wird traditionell von den Frauen zur Festigung und Entwicklung ihrer Brust geschätzt. Es hilft bei der Festigung von Hals und Dekolleté und beugt einer Geweberschlaffung vor.

Hagebutten- und Pistazienkernöl sind wertvolle Öle für trockene Haut.

Hyaluronsäure spendet und speichert intensiv Feuchtigkeit.

CROSS SELLING HINWEISE

Optimale Effekte erzielen Sie durch die kombinierte Anwendung von Reinigungsmilch und Gesichtswasser aus der Beauty Diamonds-Serie.

Ingredients Aqua (Water), Glycerin, Caprylic/Capric Triglyceride, Butylene Glycol, Cetearyl Alcohol, PPG-15 Stearyl Ether, Glyceryl Stearate, Rahnella Soy Protein Ferment, Rosa Canina Fruit Oil, Pistacia Vera Seed Oil, Dimethicone, Polysorbate 20, Glyceryl Acrylate/Acrylic Acid Copolymer, Polyacrylate-13, Ceteareth-20, Ceteareth-12, Cetyl Palmitate, Parfum (Fragrance), Polyisobutene, Propylene Glycol, Alcohol denat., Phenethyl Alcohol, Kigelia Africana Fruit Extract, Palmitoyl Oligopeptide, Diamond Acetyl Pentapeptide Coated Silica, Sodium Levulinate, Sodium Anisate, Coco-Glucoside, Palmitoyl Tetrapeptide-7, Phospholipids, Ursolic Acid, Oleanolic Acid, Lecithin, Sphingolipids, Panthenol, Sorbitan Isostearate, Tocopherol, Sodium Lactate, Ascorbyl Palmitate, Sodium Hyaluronate, Carbomer, Lactic Acid, Hydrogenated Palm Glycerides Citrate, EDTA, Triethylene Glycol, Benzyl alcohol, Potassium Sorbate, Methylchloroisothiazolinone, Methylisothiazolinone, Sodium Dehydroacetate, Phenoxyethanol, Magnesium Chloride, Magnesium Nitrate, Diethylhexyl Syngylidene Malonate, Linalool, Butylphenyl Methylpropional, Citronellol, Benzyl Salicylate, Hexyl Cinnamal, Alpha-Isomethyl Ionone, Hydroxyisohexyl 3-Cyclohexene Carboxaldehyde, Limonene, CI 15985 (Yellow 6)

NAME

Beauty Diamonds
Reichhaltige Intensivcreme

INHALT

30 ml

**Verkaufsargumente**

- Liftingeffect
- Reduziert das Erscheinungsbild der Falten
- Pflegt intensiv und verwöhnt die Haut

EIGENSCHAFTEN

Anti-Aging-Gesichtspflegeprodukt, das die Haut intensiv pflegt und verwöhnt. Mit Liftingeffect – reduziert das Erscheinungsbild der Falten.

Die Kombination aus Ceramiden und Hyaluronic Filling Spheres® sorgt für ein wahres Verwöhnerlebnis.

ART DER ANWENDUNG

Die reichhaltige Intensivcreme kann morgens und abends nach der Reinigung angewendet werden. Auch für zwischendurch, wenn das Gefühl auftritt, die Haut benötige eine Extraportion Pflege.

INFORMATIONEN ZU INHALTSSTOFFEN

Dermaxyl ist die gezielte Anti-Aging-Taktik gegen die sichtbaren Zeichen der Zeit: Glättet Falten und repariert die Barrierefunktion der Haut mit einer Kombination von Ceramide 2 und Botenstoffen, die besonders bei der Reparatur der Haut eine Rolle spielen. Die Zellkommunikation wird dadurch stimuliert und die altersbedingten Schäden der Haut lassen sich mindern. Feine Linien werden gemindert und der Entstehung tiefer Falten wird entgegengewirkt.

Lipodermol, der Lipid-Complex aus essentiellen Fettsäuren, Phospholipiden und Vitamin A unterstützt die Glättung der Haut.

Vitamin E bietet den Zellmembranen Schutz vor oxidativem Stress durch freie Radikale.

Hagebutten- und Pistazienkernöl sind wertvolle Öle für trockene Haut.

CROSS SELLING HINWEISE

Optimale Effekte erzielen Sie durch die kombinierte Anwendung von Reinigungsmilch und Gesichtswasser aus der Beauty Diamonds-Serie.

Ingredients Aqua (Water), Coco-Caprylate/Caprate, Ethylhexyl Stearate, Polyglyceryl-3 Polyricinoleate, HDI/Trimethylol Hexyllactone Crosspolymer, Glycerin, Polyglyceryl-3 Diisostearate, Ethylhexyl Palmitate, Octyldodecanol, C12-15 Alkyl Benzoate, Neopentyl Glycol Dicaprylate/Dicaprate, Tridecyl Stearate, Tocopheryl Acetate, Magnesium Sulfate, Pistacia Vera Seed Oil, Rosa Canina Fruit Oil, Butyrospermum Parkii (Shea Butter) Fruit, Magnesium Stearate, Tridecyl Trimellitate, Cera Alba (Beeswax), Lecithin, Ceramide 2, Phospholipids, Sphingolipids, Retinyl Palmitate, Palmitoyl Hexapeptide-12, Caprylic/Capric Triglyceride, Butylene Glycol, Sodium Hyaluronate, Chondrus Crispus (Carrageenan), Parfum (Fragrance), Silica Dimethyl Silylate, Diamond Acetyl Pentapeptide Coated Silica, Tremella Fuciformis (Mushroom) Extract, Ferric Hexapeptide-35, Sodium Levulinate, Sodium Anisate, Phenoxyethanol, Tribehenin, Hexylene Glycol, Ascorbyl Palmitate, Ethyl Linoleate, Ethyl Linolenate, Hydrogenated Palm Glycerides Citrate, Caprylyl Glycol, Tocopherol, Arachidyl Propionate, Silica, Diethylhexyl Syringylidene Malonate, Ethyl Oleate, PEG-10 Phytosterol, Lactic Acid, Propylene Glycol, Methylchlorisothiazolinone, Methylisothiazolinone, Magnesium Chloride, Magnesium Nitrate, Triethylene Glycol, Benzyl Alcohol, Linalool, Butylphenyl Methylpropional, Citronellol, Benzyl Salicylate, Hexyl Cinnamal, Alpha-Isomethyl Ionone, Hydroxyisohexyl 3-Cyclohexene Carboxaldehyde, Limonene, CI 19140 (Yellow 5), CI 17200 (Red 33)

TOP-SELLER

**NAME**

PowerLift

INHALT

30 ml

Verkaufsargumente

- Intensiver Feuchtigkeitskick für mehr Vitalität der Haut
- Unterstützt die Zellerneuerung der Haut
- Mildert Linien und Fältchen

ZIELGRUPPE

- Für Frauen und Männer ab 20 Jahren geeignet
- Für trockene und/oder anspruchsvolle Haut

EIGENSCHAFTEN

Dieses Anti-Aging-Gesichtspflegeprodukt unterstützt die Zellerneuerung der Haut und gibt ihr einen intensiven Feuchtigkeitskick für mehr Vitalität. Es belebt und festigt die Haut mit Double-Effect: Frische und Glätte durch Hyaluronsäure und Oat-Peptide. Die leichte Creme-Emulsion zieht schnell ein und durchfeuchtet die Haut intensiv mit Hyaluronsäure, Algenextrakt und einem Mix aus 7 Kräuterextrakten. Sie ist für jede Haut geeignet, die mehr Vitalität, Energie und Spannkraft braucht. Ideal für unterwegs.

ART DER ANWENDUNG

Tragen Sie PowerLift morgens und abends gleichmäßig auf und klopfen Sie die Creme auf das ganze Gesicht ausgiebig ein.

INFORMATIONEN ZU INHALTSSTOFFEN

Die schnelle Double Effect-Wirkung beinhaltet einen Lifting Effect mit optimaler Feuchtigkeitsversorgung durch Hyaluronsäure, Reductine und Kräuterextrakte sowie einen Anti-Aging Effekt mit Reaktivierung der hauteigenen Regeneration durch Reductine, Tocopherol, Lipodermol mit Vitamin A und E, Lecithin und hauteigenen essenziellen Fettsäuren (Lipide).

Hyaluronsäure ist ein Powerwirkstoff, der die Haut aufpolstert und der Kollagene und elastine Fasern schützt.

STUDIEN

Die Dermatest GmbH hat PowerLift im Oktober 2007 an 30 Frauen von 34-45 Jahren getestet. Die Auswertung der Anwenderbefragung hat gezeigt, dass die deutliche Mehrheit der Anwenderinnen (83 %) eine Straffung der Haut wahrnahm. Gleiches galt für gemildert erscheinende Falten (80 %) und eine belebte und vitalisierte Hauterscheinung (70 %).

**dermat^{est}**
RESEARCH INSTITUTE FOR RELIABLE RESULTS
Taking your success personally

Ingredients Aqua (Water), Propylene Glycol, Ethylhexyl Stearate, Decyl Oleate, Butyrospermum Parkii (Shea Butter) Fruit, Cetearyl Alcohol, Glycerin, Cetearyl Ethylhexanoate, Glyceryl Stearate, PEG-100 Stearate, Isopropyl Myristate, Dimethicone, Butylene Glycol, Sorbitol, Carbomer, Sodium Lactate, Lecithin, Arachidyl Propionate, Retinyl Palmitate, Ethyl Linoleate, Ethyl Linolenate, Ethyl Oleate, Tocopherol, Sodium Hyaluronate, Tocopheryl Acetate, Octyldodecanol, Avena Sativa (Oat) Kernel Protein, Glycine Soja (Soybean) Oil, Arnica Montana Flower Extract, Hamamelis Virginiana (Witch Hazel) Water, Hamamelis Virginiana (Witch Hazel) Extract, Alcohol denat., Vitis Vinifera (Grape) Fruit Extract, Aesculus Hippocastanum (Horse Chestnut) Seed Extract, Laminaria Digitata Extract, Ginkgo Biloba Leaf Extract, Hedera Helix (Ivy) Extract, Camellia Sinensis Leaf Extract, Glucose, Disodium EDTA, Lactic Acid, Parfum (Fragrance), Sodium Hydroxide, Potassium Sorbate, Sodium Benzoate, Benzyl Alcohol, Methylchloro-isothiazolinone, Methylisothiazolinone, Magnesium Chloride, Magnesium Nitrate, Triethylene Glycol, Phenoxyethanol, Methylparaben, Ethylparaben, Propylparaben, Butylparaben, Isobutylparaben



NAME

Platinum by
Marcus Schenkenberg

Diese Pflegeserie enthält:

Anti-Aging Cream · Express Eye Cooler · Express Energizer · Express Anti-Shine

INFORMATION

Ein perfekt gepflegtes Äußeres ist schon lange nicht mehr nur Frauen vorbehalten. Deshalb hat das weltweit wohl bekannteste männliche Topmodel Marcus Schenkenberg exklusiv mit LR die innovative Pflegeserie Platinum lanciert. Platinum by Marcus Schenkenberg bietet wirksame Produkte, verbunden mit einfachen Pflegeschritten – ein exklusives und effizientes Pflege-Kit für die tägliche Anwendung.

ZIELGRUPPE

Exklusive Pflege für die beanspruchte Männerhaut – für jeden Hauttyp geeignet.

WIRKUNG

Platinum Matrix-em®:

- ist ein synthetisches Peptid
- verbessert die Elastizität
- stimuliert die Kollagen I- und Kollagen II-Synthese
- hydratisiert die Haut
- reduziert Falten
- Faltenreduktion und Hydratisierung in Studien nachgewiesen

ZERTIFIZIERUNG

BSB-Zertifikat: 3. Platz „Innovative Kosmetik-Produkte“ des BSB Innovationspreises für Kosmetik und Rohmaterialien 2010 für „Platinum von Marcus Schenkenberg“ by LR Health & Beauty Systems GmbH. Unterzeichnet von Dr. Riedel (BSB).

VORTEILE

- Effektive Pflege, exklusiv für Männer
- Einfache und schnelle Anwendung
- Für jedes Bedürfnis das passende Produkt
- Mit Platinum matrix-em®

MARCUS SCHENKENBERG

Er gilt als das erfolgreichste männliche Topmodel der Welt. Im Juli 2009 launchte er mit LR Health & Beauty Systems seinen ersten eigenen Duft. Einige Monate später folgte seine Anti-Aging-Serie „Platinum“ für Männer, die mit dem BSB Innovationspreis ausgezeichnet wurde.



**NAME**

Platinum Anti-Aging Cream

INHALT

50 ml

Verkaufsargumente

- Beugt Alterserscheinungen im Gesicht vor
- Kann die Hautelastizität verbessern
- Feuchtigkeitsspendend und erfrischend

EIGENSCHAFTEN

Dieses Gesichtspflegeprodukt ist eine leichte, nicht fettende und schnell einziehende Creme, die Alterserscheinungen im Gesicht vorbeugen kann. Sie spendet Feuchtigkeit, erfrischt und verbessert die Hautelastizität. Mit verkapseltem Gletscherwasser, Kaktus-Extrakt, Hyaluronsäure und Vitamin E.

ART DER ANWENDUNG

Morgens und abends auf das gereinigte Gesicht auftragen und auf dem gesamten Gesicht und am Hals mit leichten Massagebewegungen verteilen.

INFORMATIONEN ZU INHALTSSTOFFEN

Anti-Erschlaffung → **Platinum** matrix-em® regt die Neubildung von Kollagenfasern in der Haut an und verbessert so die Elastizität.



Optimale Feuchtigkeit → Gletscherwasser aus den Schweizer Alpen, Hyaluronsäure und Vitamin E versorgen die Haut optimal mit Feuchtigkeit.



Anti-Rasierband → Aqua Cacteen®, ein Extrakt aus dem Kaktus, legt sich wie ein mildnerder Film auf die Haut. Die vom Rasieren gestresste Haut wird so beruhigt.

CROSS SELLING HINWEISE

Optimale Effekte erzielen Sie durch die kombinierte Anwendung von Express Eye Cooler und Express Anti-Shine aus der Platinum-Serie.

Ingredients Aqua (Water), Glycerin, Hydrogenated C6-14 Olefin Polymers, Decyl Oleate, Dicaprylyl Carbonate, Cetyl Palmitate, Tocopheryl Acetate, Cetearyl Isononanoate, Sodium Polyacrylate, Olea Europaea (Olive) Fruit Extract, Beta-Sitosterol, Beheneth-10, Hydrogenated Castor Oil, Glyceryl Stearate, Ceteareth-20, Cetearyl Alcohol, Ceteareth-12, Opuntia Ficus-Indica Stem Extract, Sodium Hyaluronate, Parfum (Fragrance), Alcohol, Acetyl Tetrapeptide-17, Lecithin, Colloidal Platinum, Silica, Squalane, Sodium Benzoate, Potassium Sorbate, Sorbic Acid, Tocopherol, Phenoxyethanol, Ethylhexylglycerin, Benzyl Alcohol, Methylchloroisothiazolinone, Methylisothiazolinone, Magnesium Chloride, Magnesium Nitrate, Propylene Glycol, Triethylene Glycol, Formic Acid, Limonene

NAME

Platinum Express Eye Cooler

INHALT

30 ml

**Verkaufsargumente**

- Leichte, schnell einziehende Creme für das Gesicht
- Mildert Augenringe und Tränensäcke
- Kann Gesichtsfalten glätten

EIGENSCHAFTEN

Dieses Gesichtspflegeprodukt ist ein Faltenglätter mit Frischekick. Die leichte, schnell einziehende, nicht fettende Creme mildert Augenringe und Tränensäcke. Sie ist feuchtigkeitspendend und erfrischend mit Lum-in-Eye®, grünem Kaffee-Extrakt und Hyaluronsäure.

ART DER ANWENDUNG

Morgens und/oder abends auf die Augenkonturen auftragen und leicht einklopfen. Eventuell mit leichten Bewegungen von der Nase in Richtung Schläfe einmassieren.

INFORMATIONEN ZU INHALTSSTOFFEN**Mildert Augenringe und Tränensäcke →**

Die Formel enthält Cytobiol Lumin-Eye, einer leistungsstarken Mischung gegen geschwollene Augen und dunkle Ringe.

**Entfaltet einen Frischekick →**

Crodarom Gree Coffee, ein Extrakt aus nicht fermentierten Kaffeebohnen, wirkt stimulierend und vitalisierend. Macht müde Augen munter.

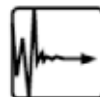
**Glättet Fältchen →**

Lichtstreuende Pigmente lassen die Falten reduziert erscheinen. Hyaluronsäure und Platinum matrix-em® sorgen für die Versorgung der Haut mit Feuchtigkeit und glätten Fältchen im Augenbereich.

CROSS SELLING HINWEISE

Tipp: Optimale Effekte erzielen Sie durch die kombinierte Anwendung von Anti-Aging Cream und Express Anti-Shine aus der Platinum Serie.

Ingredients Aqua (Water), Glycerin, Hydrogenated C6-14 Olefin Polymers, Decyl Oleate, Dicaprylyl Carbonate, Cetyl Palmitate, Tocopheryl Acetate, Cetearyl Isononanoate, Sodium Polyacrylate, Olea Europaea (Olive) Fruit Extract, Beta-Sitosterol, Beheneth-10, Hydrogenated Castor Oil, Glyceryl Stearate, Ceteareth-20, Cetearyl Alcohol, Ceteareth-12, Opuntia Ficus-Indica Stem Extract, Sodium Hyaluronate, Parfum (Fragrance), Alcohol, Acetyl Tetrapeptide-17, Lecithin, Colloidal Platinum, Silica, Squalane, Sodium Benzoate, Potassium Sorbate, Sorbic Acid, Tocopherol, Phenoxyethanol, Ethylhexylglycerin, Benzyl Alcohol, Methylchloroisothiazolinone, Methylisothiazolinone, Magnesium Chloride, Magnesium Nitrate, Propylene Glycol, Triethylene Glycol, Formic Acid, Limonene

**NAME**

Platinum Express Energizer

INHALT

30 ml

Verkaufsargumente

- Leicht bräunende und schnell einziehende Creme für das Gesicht
- Gegen blasse und müde Haut
- Feuchtigkeitsspendend

EIGENSCHAFTEN

Leicht bräunende und schnell einziehende Creme für das Gesicht. Spendet Feuchtigkeit und erfrischt, ohne zu fetten. Mit Vitamin E und DHA Plus® für eine leichte und gleichmäßige Bräune

ART DER ANWENDUNG

Täglich morgens auftragen bis die gewünschte Bräune erreicht ist. Danach ca. 2-3 mal die Woche (abwechselnd mit der Platinum Anti-Aging Cream) anwenden. Nach der Anwendung die Hände sorgfältig mit Seife waschen.

INFORMATIONEN ZU INHALTSSTOFFEN**Leichter Bräunungseffekt →**

Leistungsstarke Spezialpflege mit DHA Plus®. Reagiert auf natürliche Weise mit der Haut und sorgt für eine natürliche Bräune. Lässt sich perfekt ohne Streifen auftragen.

**Frischer Ausdruck →**

Sepitonic M3, ein Mineral Cocktail, stimuliert die Zellregeneration und bewahrt so die Hautfrische und -ausstrahlung.

**Optimale Feuchtigkeit →**

Pentavitin und Platinum matrix-em® sorgen für eine optimale Feuchtigkeitsversorgung. Ihre Haut erscheint gestärkt und geglättet.

STUDIEN

DHA ist der wichtigste Wirkstoff zur Selbstbräunung und wird seit mehr als 40 Jahren in der Kosmetikindustrie erfolgreich genutzt. Mit der Einführung zahlreicher Tagespflegeprodukte, die mit Selbstbräunungswirkstoffen eine leichte Tönung verleihen sollen, hat Dihydroxyaceton noch weiter an Bedeutung gewonnen.

<http://www.merck.de/de/presse/ext-NewsDetail.html?newsId=6E963AC655B9E489C125767300614DE4&newsType=1>

CROSS SELLING HINWEISE

Optimale Effekte erzielen Sie durch die kombinierte Anwendung von Anti-Aging Cream und Express Anti-Shine aus der Platinum-Serie.

Ingredients Aqua (Water), Glycerin, Hydrogenated C6-14 Olefin Polymers, Dihydroxyacetone, Saccharide Isomerate, Decyl Oleate, Sodium Acrylate/Acryloyldimethyltaurate/Dimethylacrylamide Crosspolymer, Dicaprylyl Carbonate, Cetyl Palmitate, Tocopheryl Acetate, Cetearyl Isononanoate, Sorbitan Isostearate, Caprylyl/Caprylyl Glucoside, Olea Europaea (Olive) Fruit Extract, Glyceryl Stearate, Beheneth-10, Cetearyl Alcohol, Ceteareth-20, Ceteareth-12, Polyquaternium-37, Hydrogenated Castor Oil, Acetyl Tetrapeptide-17, Colloidal Platinum, Silica, Squalane, Helianthus Annuus (Sunflower) Seed Oil, Zinc Gluconate, Magnesium Aspartate, Copper Gluconate, Beta-Sitosterol, Parfum (Fragrance), Tocopherol, Beta-Carotene, Sodium Metabisulfite, Magnesium Stearate, Phenoxyethanol, Ethylhexylglycerin, Sodium Benzoate, Potassium Sorbate, Sorbic Acid, Formic Acid, Citric Acid, Limonene

NAME

Platinum Express Anti-Shine

INHALT

30 ml

**Verkaufsargumente**

- Leicht mattierende und schnell einziehende Creme
- Das Gesicht erscheint ebenmäßiger und glatter
- Elastizität und Geschmeidigkeit der Haut werden verbessert

EIGENSCHAFTEN

Leicht mattierende und schnell einziehende Creme für das Gesicht. Wie ein Puder legen sich Spezialpigmente auf die Haut, wodurch die Haut ebenmäßiger und glatter erscheint. Die Elastizität und Geschmeidigkeit der Haut werden verbessert.

ART DER ANWENDUNG

Morgens und nach Bedarf auf das Gesicht auftragen und leicht einklopfen. Besonders glänzende Stellen eventuell mit einem Tuch abtupfen.

INFORMATIONEN ZU INHALTSSTOFFEN

Hautglanz adé → Evermat, eine Wirkstoffkombination aus Enantia Chlorathan Extrakt und Oleanolsäure, reduziert die Porengröße und den unerwünschten Hautglanz.



Hautbild verfeinert sich → Micropearls aus Methyl Methacrylate Crosspolymer legen sich wie ein Puder auf das Gesicht. Ihre Haut erscheint ebenmäßiger und glatter.



Anti-Falten und optimale Feuchtigkeit → Platinum matrix-em® und Hyaluronsäure verbessern die Elastizität und Geschmeidigkeit der Haut. Sie fühlt sich gestärkt an und sieht glatt aus.

CROSS SELLING HINWEISE

Optimale Effekte erzielen Sie durch die kombinierte Anwendung von Anti-Aging Cream und Express Eye Cooler aus der Platinum-Serie.

Ingredients Aqua (Water), Alcohol denat., Glycerin, Dimethicone/Vinyl Dimethicone Crosspolymer, Sodium Acrylate/Sodium Acryloyldimethyl Taurate Copolymer, Butylene Glycol, Methyl Methacrylate Crosspolymer, Zinc PCA, Enantia Chlorantha Bark Extract, Alumina, Isoceteth-10, Oleanolic Acid, Acetyl Tetrapeptide-17, Colloidal Platinum, Silica, Chondrus Crispus (Carrageenan), Sodium Hyaluronate, Parfum (Fragrance), Phenoxyethanol, Ethylhexylglycerin, Limonene



NAME

Racine Special Care

Diese Pflegeserie enthält:

Cleansing Foam · Skin Softener · Eye Make-up Remover · Body Massage Oil ·
Light Creme Gel · Moisturizing Cream · Rich Cream · Energy Day Cream ·
Energy Night Cream · Energy Eye Cream · Collagen Serum · Liposome Serum

INFORMATION

Die Racine Special Care Gesichtspflege bietet individuelle Lösungen für jeden Hauttyp.

- **Sanfte Gesichtereinigung:**
Ein reines Vergnügen für Ihre Haut.
- **Individuelle Feuchtigkeitspflege:**
3 Creme-Varianten für unterschiedliche Haut-Bedürfnisse.
- **Intensive Extra-Pflege:**
Sorgen für mehr Spannkraft, Elastizität und Feuchtigkeit.
- **Reichhaltige Gesichtspflege mit Q10:**
Neue Energie und Anti-Aging Wirkung für die Haut.

INFORMATIONEN ZUM INHALTSSTOFF Q10

Die Substanz Ubichinon, besser bekannt als Coenzym Q10, hat sich seit einigen Jahren wie Vitamine A, C und E einen Namen als effektiver Zellwirkstoff gemacht. Es ist unmittelbar an der Energieerzeugung in den Zellen beteiligt.

Eigenschaften:

Die körpereigene Substanz Q10 nimmt für die Energieversorgung in den Zellen eine essenzielle Rolle ein. Das Coenzym wird im Körper selbst produziert, kann aber auch über die Nahrung aufgenommen oder – und dies machen moderne Pflegeprodukte sich zunutze – von außen auf die Haut aufgetragen werden.

Wirkung:

Q10 hat sich in der Hautpflege als überaus wirksames Mittel gegen die ersten Anzeichen der Hautalterung bewährt. Denn das Coenzym Q10 trägt zur Neutralisation freier Radikale bei und beugt so der Bildung von Fältchen effektiv vor. Im fortschreitenden Alter kann die Q10 Konzentration in den Zellen abnehmen.

Das Ergebnis: neue Energie und mehr Frische für Ihre Haut.

NAME

Racine Special Care
Reinigungsschaum

INHALT

150 ml

**Verkaufsargumente**

- Sanfte Reinigung
- Entfernt Make-up
- Spendet Feuchtigkeit und trocknet die Haut nicht aus

ZIELGRUPPE

Für jeden Hauttyp geeignet.

EIGENSCHAFTEN

Der cremig-leichte Schaum reinigt die Haut sanft und entfernt Make-up. Schützt vor dem Austrocknen und vor Spannungen.

ART DER ANWENDUNG

Täglich morgens und abends auf die Haut verteilen und mit Wasser entfernen.

INFORMATIONEN ZU INHALTSSTOFFEN

Panthenol (auch als Provitamin B5 bezeichnet) kann die Zellneubildung unterstützen.

Für Feuchtigkeit, Schutz und Anti-Aging sollte Panthenol in keiner Hautpflege fehlen.

Studienverzeichnis siehe Merkblätter zu Panthenol GDCh (Gesellschaft deutscher Chemiker).

CROSS SELLING HINWEISE

Optimale Effekte durch kombinierte Anwendung von Gesichtswasser und Feuchtigkeitscreme aus der Racine Special Care Serie.

Ingredients Aqua (Water), Sodium Laureth Sulfate, PEG-6 Caprylic/Capric Glycerides, Glycerin, Disodium Laureth Sulfosuccinate, Propylene Glycol, Cocamidopropyl Betaine, Sodium Lauroyl Sarcosinate, Panthenol, Parfum (Fragrance), Citric Acid, Benzyl Alcohol, Methylchloroisothiazolinone, Methylisothiazolinone, Magnesium Chloride, Magnesium Nitrate, Triethylene Glycol, Ethylhexyl Methoxycinnamate, Butyl Methoxydibenzoylmethane, Ethylhexyl Salicylate, Sodium Benzoate, CI 42090 (Blue 1), CI 60730 (Ext. Violet 2)

NAME

Racine Special Care
Augen-Make-up-Entferner

INHALT

100 ml

**Verkaufsargumente**

- Milder Augen Make-up Entferner
- Entfernt auch gründlich wasserlösliches Augen-Make-up
- Auch für Kontaktlinsenträger geeignet

ZIELGRUPPE

Für jeden Hauttyp geeignet und auch für Kontaktlinsenträger geeignet.

EIGENSCHAFTEN

Milder Make-up-Entferner, der auch wasserlösliches Augen-Make-up gründlich entfernt.

ART DER ANWENDUNG

Auf einen trockenen Kosmetik-Pad geben und bei geschlossenen Augen Wimperntusche und Lidschatten entfernen.

INFORMATIONEN ZU INHALTSSTOFFEN

Die enthaltenen synthetischen Öle eignen sich effektiv zur Entfernung von Make-ups unterschiedlicher Art.

CROSS SELLING HINWEISE

Optimale Effekte durch kombinierte Anwendung von Gesichtswasser und Feuchtigkeitscreme aus der Racine Special Care Serie.

Ingredients Paraffinum Liquidum (Mineral Oil), Cyclopentasiloxane, Ethylhexyl Stearate, Caprylic/Capric Triglyceride, Parfum (Fragrance), Cetearyl Isononanoate, Ethylhexyl Methoxycinnamate, Butyl Methoxydibenzoylmethane, Ethylhexyl Salicylate, CI 60725 (Violet 2), CI 61565 (Green 6)



NAME

Racine Special Care
Gesichtswasser

INHALT

200 ml

Verkaufsargumente

- Mildes, alkoholfreies Gesichtswasser
- Bereitet die Haut auf die nachfolgende Pflege vor
- Erfrischt die Haut

ZIELGRUPPE

Für jeden Hauttyp geeignet.

EIGENSCHAFTEN

Mildes, alkoholfreies Gesichtswasser, das die Haut erfrischt und optimal auf die nachfolgende Pflege vorbereitet. Erzeugt fühlbare Geschmeidigkeit. Enthält Hamamelis.

ART DER ANWENDUNG

Täglich morgens und abends auf einen Kosmetik-Pad geben und die gereinigte Haut damit abtupfen.

INFORMATIONEN ZU INHALTSSTOFFEN

Provitamin B5 → wirkt feuchtigkeitsspendend

Hamamelis → wirkt beruhigend und ausgleichend

STUDIEN

Hamamelis

Hamamelis wirkt juckreizstillend, antibakteriell, wundheilungsfördernd und antioxidativ (seine antioxidativen Eigenschaften sind deutlich ausgeprägter als bei Vitamin E). Die eindrucksvollen Wirkungen der Hamamelis sind durch Studien belegt und prädestinieren ihren Einsatz in der Pflege von leichten Hautverletzungen, Hautentzündungen und Krampfadern, vor allem aber bei der Behandlung sonnengeschädigter Hautpartien. Ihre Hamamelistannine bilden mit den Proteinen der Haut einen Komplex, der die Durchblutung in den feinen Kapillargefäßen verringert und entzündliche Hautreaktionen vermindert; unterstützt werden diese Prozesse durch Hemmung entzündlicher Reaktionen im Zellstoffwechsel. Proanthocyanidine wiederum fördern die Zellteilung der Keratinozyten und vermindern transepidermalen Wasserverlust. Hervorzuheben ist ihre nachgewiesene Fähigkeit, UVB-lichtbedingte DNA-Schäden an den Zellen zu mindern.

http://www.olionatura.de/_pflanzen/index.php?id=24

Provitamin B5

Panthenol (auch als Provitamin B5 bezeichnet) kann die Zellneubildung unterstützen.

Für Feuchtigkeit, Schutz und Anti-Aging sollte Panthenol in keiner Hautpflege fehlen.

Studienverzeichnis siehe Merkblätter zu Panthenol GDCh (Gesellschaft deutscher Chemiker)

CROSS SELLING HINWEISE

Voher Gesicht gründlich reinigen mit Reinigungsschaum und Augen Make-up-Entferner aus der Racine Special Care Serie. Im Anschluss an das Gesichtswasser empfehlen wir die Anwendung einer auf den Hauttyp abgestimmten Gesichtspflege aus der Racine Special Care Serie.

Ingredients Aqua (Water), PEG-6 Caprylic/Capric Glycerides, Sorbitol, Glycerin, Propylene Glycol, Panthenol, Chondrus Crispus (Carrageenan), Hamamelis Virginiana (Witch Hazel) Water, Hamamelis Virginiana (Witch Hazel) Extract, PEG-40 Hydrogenated Castor Oil, Parfum (Fragrance), Benzyl Alcohol, Methylchloroisothiazolinone, Methylisothiazolinone, Magnesium Chloride, Magnesium Nitrate, Triethylene Glycol, Tris(trimethylhydroxypiperidinol) Citrate, CI 42090 (Blue 1), CI 60730 (Ext. Violet 2)

**NAME**

Racine Special Care
Körperöl

INHALT

100 ml

Verkaufsargumente

- Reichhaltige Öl-Pflege
- Entspannt die Haut und pflegt sie geschmeidig
- Auch als Massageöl geeignet

ZIELGRUPPE

Für sehr trockene Haut geeignet.

EIGENSCHAFTEN

Reichhaltige Pflege für sehr trockene Haut. Entspannt die Haut, gleicht den Fettgehalt der Haut aus und macht sie samtweich und geschmeidig glatt. Auch als Massageöl geeignet.

ART DER ANWENDUNG

Nach Dusche oder Bad auf die Haut auftragen und einmassieren.

INFORMATIONEN ZU INHALTSSTOFFEN

Pflegende Öle, Weizenkeimöl, Sojaöl und Arnika-Extrakt.

CROSS SELLING HINWEISE

Als Körperpflege im täglichen Wechsel mit einer Körperlotion, z.B. aus der Aloe Vera-Serie anwenden

EXPERTEN TIPP

Unser Tipp für die kalte Jahreszeit: Racine Körperöl einfach zum Badewasser geben – macht das Baden zu einem sinnlich-aromatischen Erlebnis! Sehr empfehlenswert bei trockener und strapazierter Haut. Das Öl pflegt und entspannt die Haut und macht sie weich und geschmeidig. Um die rückfettende Wirkung zu erhalten, sollte die Badetemperatur nicht zu heiß sein. Vorteil: Racine Körperöl ist besonders ergiebig! Geben Sie etwas ins Badewasser, oder geben Sie etwas Öl auf den feuchten Waschlappen, bevor Sie es am Körper verteilen – so ist das Produkt sehr sparsam! Hinweis: Nach dem Baden einfach nur trocken tupfen! Extra-Tipp für sehr trockene Hände: Geben Sie etwas Racine Massageöl und etwas Zucker auf die Hände! Verreiben Sie beides ca. 2 Minuten und spülen Sie es dann mit warmem Wasser ab. Anschließend Hände abtrocknen und mit Aloe Vera Handcreme eincremen! Auch als Gesichtspflege anwendbar. Ersetzt die Nachtcreme.

Ingredients Paraffinum Liquidum (Mineral Oil), Ethylhexyl Stearate, Triticum Vulgare (Wheat) Germ Oil, Laureth-4, Glycine Soja (Soybean) Oil, Arnica Montana Flower Extract, Isopropyl Myristate, Parfum (Fragrance), Rosmarinus Officinalis (Rosemary) Leaf Extract, Tocopheryl Acetate, Retinyl Palmitate, Caprylic/Capric Triglyceride, Tocopherol, Alpha-Isomethyl Ionone, Benzyl Salicylate, Citral, Citronellol, Coumarin, Geraniol, Hydroxyisohexyl 3-Cyclohexene Carboxaldehyde, Limonene, Linalool

**NAME**

Racine Special Care
Leichtes Cremegel

INHALT

50 ml

Verkaufsargumente

- Wirkt feuchtigkeitsspendend
- Schützt vor Austrocknung
- Beruhigt und erfrischt die Haut

ZIELGRUPPE

Für Mischhaut geeignet.

EIGENSCHAFTEN

Besonders leichtes Cremegel, wirkt feuchtigkeitsspendend, ausgleichend und beruhigend bei Hautirritationen. Schützt die Haut vor Austrocknung und fördert die Feuchtigkeitsaufnahme. Verleiht ein spürbar angenehmes Gefühl. Mit Panthenol und Phlorogine.

ART DER ANWENDUNG

Morgens und abends nach der Reinigung eine kleine Menge sanft auf dem Gesicht verteilen.

INFORMATIONEN ZU INHALTSSTOFFEN

Panthenol (auch als Provitamin B5 bezeichnet) kann die Zellneubildung unterstützen. Für Feuchtigkeit, Schutz und Anti-Aging sollte Panthenol in keiner Hautpflege fehlen. Studienverzeichnis siehe Merkblätter zu Panthenol GDCh (Gesellschaft deutscher Chemiker).

CROSS SELLING HINWEISE

Um die Wirkung der Pflege zu verbessern, vor dem Auftragen der Creme das Gesicht optimal reinigen mit Reinigungsschaum und Gesichtswasser aus der Racine Special Care Serie.

Ingredients Aqua (Water), Glycerin, Cyclopentasiloxane, Panthenol, Sodium Polyacryloyldimethyl Taurate, Tocopheryl Acetate, PEG-6 Caprylic/Capric Glycerides, Hydrogenated Polydecene, Cyclohexasiloxane, Butylene Glycol, Trideceth-10, Laminaria Saccharina Extract, C30-45 Alkyl Cetearyl Dimethicone Crosspolymer, Parfum (Fragrance), Tris(tetramethylhydroxypiperidinol) Citrate, Citric Acid, Propylene Glycol, Benzyl Alcohol, Methylchloroisothiazolinone, Methylisothiazolinone, Magnesium Chloride, Magnesium Nitrate, Triethylene Glycol, CI 42090 (Blue 1), CI 60730 (Ext. Violet 2)

NAME

Racine Special Care
Feuchtigkeitscreme

INHALT

50 ml

**Verkaufsargumente**

- UVA- und UVB-Lichtschutzfilter sowie Vitamin E schützen die Haut effektiv
- Die Widerstandskraft der Haut wird verbessert
- Sorgt für ein angenehm weiches Hautgefühl

ZIELGRUPPE

Für normale Haut geeignet.

EIGENSCHAFTEN

Reichhaltige Gesichtspflege mit Provitamin B5 und Vitamin E. UVA- und UVB-Lichtschutzfilter sowie Vitamin E schützen die Haut effektiv. Reichhaltige Pflegekomponenten sorgen den ganzen Tag für ein angenehm weiches Hautgefühl. Die Widerstandskraft der Haut wird verbessert.

Schützt außerdem vor Umwelteinflüssen und eignet sich ideal als Make-up-Unterlage.

ART DER ANWENDUNG

Täglich morgens und abends nach der Gesichtereinigung auf Gesicht, Hals und Dekolleté auftragen.

INFORMATIONEN ZU INHALTSSTOFFEN

Kombination aus natürlichem Pflanzenölen, Macadamia-Nussöl, Vitamin E und Provitamin B5.

CROSS SELLING HINWEISE

Um die Wirkung der Pflege zu verbessern, vor dem Auftragen der Creme das Gesicht optimal reinigen mit Reinigungsschaum und Gesichtswasser aus der Racine Special Care Serie.

Ingredients Aqua (Water), Ethylhexyl Stearate, Glycerin, Caprylic/Capric Triglyceride, Dimethicone, Macadamia Ternifolia Seed Oil, Pentaerythrityl Distearate, PEG-20 Methyl Glucose Sesquistearate, Methyl Glucose Sesquistearate, Panthenol, Sodium Stearoyl Glutamate, Tocopheryl Acetate, Ammonium Acryloyldimethyltaurate/VP Copolymer, Propylene Glycol, Xanthan Gum, Acrylates/C10-30 Alkyl Acrylate Crosspolymer, Methylene Bis-Benzotriazolyl Tetramethylbutylphenol, Decyl Glucoside, Parfum (Fragrance), Ethylhexyl Methoxycinnamate, Butyl Methoxydibenzoylmethane, Ethylhexyl Salicylate, Magnesium PCA, Sodium Hydroxide, Benzyl Alcohol, Methylchloroisothiazolinone, Methylisothiazolinone, Magnesium Chloride, Magnesium Nitrate, Triethylene Glycol, CI 42090 (Blue 1), CI 60730 (Ext. Violet 2)

NAME

Racine Special Care
Reichhaltige Creme

INHALT

50 ml

**Verkaufsargumente**

- Besonders reichhaltige Pflege
- Unterstützt die Haut in ihren eigenen Erneuerungsprozessen
- Beugt dem umweltbedingten Alterungsprozess vor

ZIELGRUPPE

Für trockene Haut geeignet.

EIGENSCHAFTEN

Besonders reichhaltige Pflege, die die Haut in ihren eigenen Erneuerungsprozessen unterstützt und ihr Abwehrsystem aktiv stärkt. Ein Vitaminkomplex wirkt gegen „freie Radikale“ und beugt dem umweltbedingten Alterungsprozess vor. Macht die Haut frischer und geschmeidiger. Hochwirksame Inhaltsstoffe spenden intensive Feuchtigkeit. Mit Vitamin E-Acetat.

ART DER ANWENDUNG

Täglich morgens und abends nach der Gesichtereinigung auf Gesicht, Hals und Dekolleté auftragen.

INFORMATIONEN ZU INHALTSSTOFFEN

Kombination aus natürlichen Pflanzenölen, Sheabutter, Squalan und Sojaprotein.

Ingredients Aqua (Water), Cetearyl Isononanoate, Glycerin, Caprylic/Capric Triglyceride, Hydrogenated Polydecene, Dicaprylyl Carbonate, Butyrospermum Parkii (Shea Butter) Fruit, Ceteareth-20, Sodium Polyacrylate, Cyclopentasiloxane, Squalane, Cetearyl Alcohol, Glyceryl Stearate, Cyclohexasiloxane, Hydrolyzed Soy Protein, Tocopheryl Acetate, Diethylamino Hydroxybenzoyl Hexyl Benzoate, Tocopherol, Propylene Glycol, Parfum (Fragrance), Ethylhexyl Methoxycinnamate, Butyl Methoxydibenzoylmethane, Ethylhexyl Salicylate, Phenoxyethanol, Sorbic Acid, Benzyl Alcohol, Methylchloroisothiazolinone, Methylisothiazolinone, Magnesium Chloride, Magnesium Nitrate, Triethylene Glycol, CI 42090 (Blue 1), CI 60730 (Ext. Violet 2)

NAME

Racine Special Care
Reichhaltige Q10 Tagescreme

INHALT

50 ml

**Verkaufsargumente**

- Verleiht der Haut mehr Energie für den Aufbau eines perfekten Schutzes
- Beugt frühzeitiger Fältchenbildung vor
- Ein UV-Filter schützt die Haut vor lichtbedingten äußeren Einflüssen

ZIELGRUPPE

Für jeden Hauttyp geeignet.

EIGENSCHAFTEN

Reichhaltige Tagescreme mit dem hauteigenen Wirkstoff CoEnzym Q10. Verleiht der Haut mehr Energie für den Aufbau eines perfekten Schutzes und beugt frühzeitiger Fältchenbildung vor. Durch einen biologischen, aus Algen gewonnenen Pflegekomplex wird die Feuchtigkeitsversorgung der Haut gesteigert. Ein UV-Filter schützt vor lichtbedingten äußeren Einflüssen.

ART DER ANWENDUNG

Täglich morgens und abends nach der Gesichtereinigung auf Gesicht, Hals und Dekolleté auftragen.

INFORMATIONEN ZU INHALTSSTOFFEN**CoEnzym Q10**

Die Substanz Ubichinon, besser bekannt als Coenzym 10, hat sich seit einigen Jahren wie Vitamine A, C und E einen Namen als effektiver Zellwirkstoff gemacht. Es ist unmittelbar an der Energieerzeugung in den Zellen beteiligt.

Kombination aus pflanzlichen Ölen, Jojobaöl, Sheabutter, Squalan, Algen und Vitamin C und E.

CROSS SELLING HINWEISE

Optimale Effekte durch kombinierte Anwendung von reichhaltiger Nachtcreme und Augencreme aus der Racine Special Care Serie.

Ingredients Aqua (Water), Butylene Glycol, Caprylic/Capric Triglyceride, Hydrogenated Coco-Glycerides, Methyl Glucose Sesquistearate, Decyl Oleate, Isostearyl Isostearate, Simmondsia Chinensis (Jojoba) Seed Oil, Butyrospermum Parkii (Shea Butter) Fruit, Octyldodecanol, Squalane, Cetearyl Alcohol, Glyceryl Stearate, Cyclopentasiloxane, Distarch Phosphate, Tocopheryl Acetate, Hydrolyzed Algin, Chlorella Vulgaris Extract, Maris Aqua (Sea Water), Ubiquinone, Dimethicone Crosspolymer, Parfum (Fragrance), Tocopherol, Ascorbyl Palmitate, Lecithin, Benzyl Alcohol, Propylene Glycol, Triethylene Glycol, Methylchloroisothiazolinone, Methylisothiazolinone, Magnesium Chloride, Magnesium Nitrate, Citric Acid, Beta-Carotene, Helianthus Annuus (Sunflower) Seed Oil, Benzyl Salicylate, Citronellol, Geraniol, Hexyl Cinnamal, Limonene, Linalool

NAME

Racine Special Care
Reichhaltige Q10 Nachtcreme

INHALT

50 ml

**Verkaufsargumente**

- Mit hauteigenen Wirkstoff Q10
- Die natürliche Regenerationsphase der Haut wird über Nacht aktiviert
- Der Fältchenbildung wird aktiv vorgebeugt

ZIELGRUPPE

Für jeden Hauttyp geeignet.

EIGENSCHAFTEN

Die perfekte Pflege für die Nacht, denn der hauteigene Wirkstoff CoEnzym Q10 verleiht der Haut neue Energie. Die natürliche Regenerationsphase der Haut wird über Nacht aktiviert und der Fältchenbildung wird aktiv vorgebeugt. Die Haut erhält Feuchtigkeit mit Langzeitwirkung und ein glattes, frisches Aussehen am nächsten Morgen.

ART DER ANWENDUNG

Täglich abends nach der Gesichtereinigung auf Gesicht, Hals und Dekolleté auftragen.

INFORMATIONEN ZU INHALTSSTOFFEN**CoEnzym Q10**

Die Substanz Ubichinon, besser bekannt als Coenzym 10, hat sich seit einigen Jahren wie Vitamine A, C und E einen Namen als effektiver Zellwirkstoff gemacht. Es ist unmittelbar an der Energieerzeugung in den Zellen beteiligt.

Ein aus Algen gewonnener Pflegekomplex erhöht die Feuchtigkeitsversorgung der Haut.

CROSS SELLING HINWEISE

Optimale Effekte durch kombinierte Anwendung von reichhaltiger Q10 Tagescreme und Q10 Augencreme aus der Racine Special Care Serie.

Ingredients Aqua (Water), Butylene Glycol, Caprylic/Capric Triglyceride, Hydrogenated Coco-Glycerides, Methyl Glucose Sesquistearate, Decyl Oleate, Isostearyl Isostearate, Simmondsia Chinensis (Jojoba) Seed Oil, Butyrospermum Parkii (Shea Butter) Fruit, Octyldodecanol, Squalane, Cetearyl Alcohol, Glyceryl Stearate, Cyclopentasiloxane, Distarch Phosphate, Tocopheryl Acetate, Hydrolyzed Algin, Chlorella Vulgaris Extract, Maris Aqua (Sea Water), Ubiquinone, Dimethicone Crosspolymer, Parfum (Fragrance), Tocopherol, Ascorbyl Palmitate, Lecithin, Benzyl Alcohol, Propylene Glycol, Triethylene Glycol, Methylchloroisothiazolinone, Methylisothiazolinone, Magnesium Chloride, Magnesium Nitrate, Citric Acid, Beta-Carotene, Helianthus Annuus (Sunflower) Seed Oil, Benzyl Salicylate, Citronellol, Geraniol, Hexyl Cinnamal, Limonene, Linalool

**NAME**

Racine Special Care
Q10 Augencreme

INHALT

15 ml

Verkaufsargumente

- Beugt der Fältchenbildung vor
- Stärkt die Regeneration der Haut
- Schützt die Haut durch einen UV-Filter vor lichtbedingten Einflüssen

ZIELGRUPPE

Für jeden Hauttyp geeignet.

EIGENSCHAFTEN

Sanfte Augencreme mit CoEnzym Q10 für die empfindliche Haut im Augenbereich. Gibt der besonders anspruchsvollen Haut der Augenpartie Energie und Stärke.

Der Vitaminkomplex ECA stärkt die natürliche Regeneration der Haut und wirkt gezielt gegen freie Radikale. Die zarte Haut im Augenbereich wird sichtbar geglättet und sieht entspannt aus. Die Creme beugt aktiv der Fältchenbildung vor und schützt die Haut durch einen UV-Filter vor lichtbedingten Einflüssen.

ART DER ANWENDUNG

Täglich abends (bei besonders trockener Haut auch morgens) lokal auf die Haut im Augenbereich auftragen und sanft mit der Fingerkuppe einklopfen.

INFORMATIONEN ZU INHALTSSTOFFEN**CoEnzym Q10**

Die Substanz Ubichinon, besser bekannt als Coenzym Q10, hat sich seit einigen Jahren, ähnlich wie die Vitamine A, C, und E, einen Namen als so genannter Fänger freier Radikale gemacht.

Ein aus Algen gewonnener Pflegekomplex – erhöht die Feuchtigkeitsversorgung der Haut.

Vitamin A – bekannt als Anti-Falten-Vitamin

Vitamin E – schützt vor freien Radikalen

Vitamin C – stärkt die Hautstruktur

UV-Filter – schützt vor lichtbedingten äußeren Einflüssen

CROSS SELLING HINWEISE

Optimale Effekte durch kombinierte Anwendung von reichhaltiger Tagescreme und Nachtcreme aus der Racine Special Care Serie.

Ingredients Aqua (Water), Butylene Glycol, Caprylic/Capric Triglyceride, Methyl Glucose Sesquistearate, Hydrogenated Coco-Glycerides, Cetearyl Isononanoate, Decyl Oleate, Isostearyl Isostearate, Ethylhexyl Methoxycinnamate, Distarch Phosphate, Octyldodecanol, Cetearyl Alcohol, Glyceryl Stearate, Diethylamino Hydroxybenzoyl Hexyl Benzoate, Squalane, Butyrospermum Parkii (Shea Butter) Fruit, Dimethicone, Tocopheryl Acetate, Sodium Ascorbyl Phosphate, Retinyl Palmitate, Hydrolyzed Alginate, Chlorella Vulgaris Extract, Maris Aqua (Sea Water), Ubiquinone, Parfum (Fragrance), Tocopherol, Ethylhexylglycerin, Phenoxyethanol, Citric Acid, BHT, Benzyl Salicylate, Citronellol, Geraniol, Hexyl Cinnamal, Limonene, Linalool

NAME

Racine Special Care
Collagen Serum

INHALT

30 ml

**Verkaufsargumente**

- Feuchtigkeitsbooster
- Sorgt für mehr Spannkraft und Elastizität
- Der Fältchenbildung wird vorgebeugt

ZIELGRUPPE

Für jeden Hauttyp geeignet. Ideal auch bei müder und trockener Haut.

EIGENSCHAFTEN

Dieses Intensiv-Serum ist eine konzentrierte Kollagen-Pflege, die der Haut intensive Feuchtigkeit zuführt und zusätzlich feuchtigkeitsbindend wirkt. Sorgt für mehr Spannkraft und Elastizität und beugt der Fältchenbildung vor.

ART DER ANWENDUNG

Morgens nach Reinigung und Gesichtswasser auf Gesicht, Hals und Dekolleté auftragen. Anschließend die hauttypgerechte Pflegecreme verwenden.

INFORMATIONEN ZU INHALTSSTOFFEN

Kollagen ist ein körpereigenes Protein, das die Haut straff und elastisch hält. Kollagen als Inhaltsstoff in Kosmetika verleiht der Haut sofortige Feuchtigkeit, die Haut wird prall und glatt

CROSS SELLING HINWEISE

Optimale Effekte durch vorherige Anwendung von Reinigungsschaum und Gesichtswasser sowie nachfolgende Anwendung einer hauttypgerechten Pflegecreme aus der Racine Special Care Serie.

Ingredients Aqua (Water), Glycerin, Panthenol, Soluble Collagen, Sodium Hydroxide, Tris(tetramethylhydroxypiperidinol) Citrate, Phenoxyethanol, Sodium Citrate, CI 42090 (Blue 1), CI 60730 (Ext. Violet 2)

NAME

Racine Special Care
Liposome Serum

INHALT

30 ml

**Verkaufsargumente**

- Die Haut erhält ein glatteres und frischeres Aussehen
- Unterstützt die Zellaktivität
- Tiefenpflege

ZIELGRUPPE

Für trockene, feuchtigkeitsarme oder beanspruchte Haut.

EIGENSCHAFTEN

Intensiv-Serum zur Unterstützung der Zellaktivität. Die Haut erhält ein glatteres und frischeres Aussehen.

ART DER ANWENDUNG

Abends nach Reinigung und Gesichtswasser auf Gesicht, Hals und Dekolleté auftragen. Anschließend die hauttypgerechte Pflegecreme verwenden.

INFORMATIONEN ZU INHALTSSTOFFEN**Lecithin:**

Kleine Kügelchen aus natürlichem Fett dienen auch als Transportmittel bzw. Trägersysteme für Wirkstoffe. Durch die besonders hohe Flexibilität der Trägersysteme gelangen Wirkstoffe durch die obersten Hautschichten und können dann lokal in der Dermis zur Wirkung kommen.

Elastin:

Elastin ist ein elastisches Faserprotein, das aus Polypeptid-Untereinheiten besteht.

CROSS SELLING HINWEISE

Optimale Effekte durch vorherige Anwendung von Reinigungsschaum und Gesichtswasser sowie nachfolgende Anwendung einer hauttypgerechten Pflegecreme aus der Racine Special Care Serie.

Ingredients Aqua (Water), Glycerin, Lecithin, Alcohol, Triticum Vulgare (Wheat) Protein, Glycol Distearate, Laureth-4, Cocamidopropyl Betaine, Carbomer, Parfum (Fragrance), Phenoxyethanol, Tris(tetramethylhydroxypiperidinol) Citrate, Hydrolyzed Elastin, Phospholipids, Sphingolipids, Soluble Collagen, Tocopherol, Sodium Chloride, Ascorbyl Palmitate, Hydrogenated Palm Glycerides Citrate, Ethylhexylglycerin, Sodium Citrate, Potassium Phosphate, Potassium Sorbate, Sodium Hydroxide, CI 60730 (Ext. Violet 2), CI 61570 (Green 5)



NAME

Algetics

Diese Pflegeserie enthält:

Foot & Leg Gel · Foot Cream · Foot Peeling · Silhouette Cream · Contour Gel · Shower Scrub

INFORMATIONEN ZU ALGEN

Ungefähr Dreiviertel des jährlichen Pflanzenwachstums unserer Erde entfällt auf die Meerespflanzen; in erster Linie auf die Algen. Es sind ca. 30.000 verschiedene Algen bekannt, 800 davon sind gründlich erforscht und werden für Arzneien, Nahrungsergänzungsmittel, Kosmetika etc. eingesetzt. Die sicherlich wertvollsten finden wir in den Ozeanen, vor allem in kalten Meeren. Einige seltene Algen können den Reichtum des Meerwassers 1.000 bis 10.000 Mal und mehr in sich konzentrieren. Diese Fähigkeit macht die Algen für unsere Gesundheit so wertvoll.

INFORMATIONEN ZU ALGETICS

Die Kraft des Meeres

Der Wunsch nach straffer Haut und ebenmäßigen Kurven muss kein Traum bleiben. Denn Meeresalgen sind ein ideales Schönheits- und Wellness-Elixier für Haut und Körper und werden erfolgreich in der Thalassotherapie eingesetzt. Diese gilt als hilfreich bei Stress, unzureichender Durchblutung, schlaffer Haut und Figurproblemen. Meeresalgen sind ein ideales Schönheits- und Wellness-Elixier für Haut und Körper. Für die Algetics-Serie von LR haben wir einen protein-, vitamin- und mineralienreichen Algencocktail aus drei verschiedenen Algen zusammengesetzt und ihre Extrakte in drei verschiedenen Produkten zur Unterstützung Ihres Straffungsprogramms eingesetzt. Meeresalgen führen der Haut Aminosäuren, Vitamine, Jod, feuchtigkeitbindende Zucker und Mineralstoffe zu. LR setzt mit seiner Algetics-Serie die berühmte Thalasso-Idee fort. Die einzigartige Kombination aus verschiedenen, besonders ausgesuchten Meeresalgen macht das Algetics-Programm so besonders wertvoll.

INFORMATIONEN ZU INHALTSSTOFFEN

Laminaria Digitata

Laminaria Digitata ist eine Braunalge. Sie ist eine Jodquelle, die indirekt den Talgabfluss reguliert und so auf den Fett Haushalt einwirkt. Die Laminariaalge hat schützende, feuchtigkeitsspendende Eigenschaften durch ihre Filmbildung. Sie wirkt vitalisierend, tonisierend, restrukturierend, feuchtigkeits- und energispendend sowie entkrampfend.

Chlorella

Chlorella Vulgaris ist eine Grünalge, die reich an Proteinen und Aminosäuren ist. Sie verbessert die Hautstruktur, indem sie die Collagensynthese aktiviert und die Enzyme Collagenase und Elastase hemmt. Diese sind für die Zerstörung von Collagen und Elastin im Gewebe verantwortlich.

Palmaria Palmata

Palmaria Palmata ist eine Rotalge und empfohlen zur Behandlung von schweren Beinen. Sie dient der peripheren Blutzirkulation, dem Zellstoffwechsel und der Zellschlacken-Elimination. Die Algen wirken durchblutungsfördernd, steigern den Lymphfluss und transportieren Stoffwechselschlacke ab. Das Gewebe wirkt gefestigt gestrafft. Die Hautkontur zeigt sich frisch, ebenmäßig und glatt.

**NAME**

Algetics
Fuß- und Beingel

INHALT

100 ml

Verkaufsargumente

- Kühlt strapazierte und müde Füße/Beine
- Intensive Versorgung mit Feuchtigkeit
- Wirkt desodorierend

ZIELGRUPPE

Für stark beanspruchte Füße und Beine.

EIGENSCHAFTEN

Dieses Pflegeprodukt für Beine und Füße kühlt angenehm strapazierte und müde Füße/Beine. Es verhindert Fußgeruch – für ein angenehmes Frischegefühl. Mit Laminariaalge und zarten, kühlenden Perlen, die Beine und Füße intensiv mit Feuchtigkeit versorgen.

ART DER ANWENDUNG

Das Gel bei Bedarf auf Füßen und Unterschenkeln verteilen und sanft einmassieren.

INFORMATIONEN ZU INHALTSSTOFFEN

Laminaria Digitata ist eine Braunalge. Sie ist eine Jodquelle, die indirekt den Talgabfluss reguliert und so auf den Fetthaushalt einwirkt. Die Laminariaalge hat schützende, feuchtigkeitsspendende Eigenschaften durch ihre Filmbildung. Sie wirkt vitalisierend, tonisierend, restrukturierend, feuchtigkeits- und energiestrukturierend sowie entkrampfend.

Cooling Beads sind kleine, zarte Perlen, die eine kühlende Wirkung mit sich bringen.

CROSS SELLING HINWEISE

Für streichelzarte Füße empfehlen wir die kombinierte Anwendung von Fußpeeling und Fußcreme aus der Algetics-Serie.

EXPERTEN TIPP

Besonders auf Reisen oder nach langem Stehen werden Beine und Füße schwer und müde. Hier schafft das Fuß- und Beingel eine erfrischende Abhilfe! Auch ideal für heiße Sommertage!

Ingredients Aqua (Water), Alcohol denat., Propylene Glycol, PEG-40 Hydrogenated Castor Oil, Acrylates/ C10-30 Alkyl Acrylate Crosspolymer, Menthyl Lactate, Butylene Glycol, PEG/PPG-14/4 Dimethicone, Sodium Caproyl/Lauroyl Lactylate, Lactose, Triethyl Citrate, Salvia Officinalis (Sage) Oil, Laminaria Digitata Extract, Microcrystalline Cellulose, Fucus Vesiculosus Extract, Macrocyctis Pyrifera Extract, Parfum (Fragrance), Sodium Hydroxide, Phenoxyethanol, Ethylhexylglycerin, CI 77289 (Chromium Hydroxide Green)

**NAME**

Algetics
Fußcreme

INHALT

100 ml

Verkaufsargumente

- Reduziert Hornhaut
- Spendet Feuchtigkeit
- Pflegt und regeneriert die Füße

ZIELGRUPPE

Für jeden Hauttyp geeignet. Besonders für trockene und spröde Füße empfehlenswert.

EIGENSCHAFTEN

Nährende Fußcreme gegen trockene und spröde Füße mit innovativem Algen-Wirkstoff-Komplex. Zieht schnell ein, reduziert Hornhaut, pflegt und regeneriert die Füße.

ART DER ANWENDUNG

Fußcreme morgens und nach Bedarf auf die Füße auftragen.

CROSS SELLING HINWEISE

Für streichelzarte Füße empfehlen wir die vorherige Anwendung des Algetics Fußpeelings, um abgestorbene Hautschüppchen zu entfernen. Anschließend die nährende Fußcreme auftragen.

Gönnen Sie auch Ihren Füßen die bewährte Thalasso-Behandlung unserer Produktreihe!

EXPERTEN TIPP

Bei besonders strapazierten Füßen: Cremen Sie Ihre Füße abends mit der Algetics Fußcreme ein und ziehen Sie anschließend Baumwollsocken an. Am nächsten Morgen sind Ihre Füße erholt und samtweich.

Ingredients Aqua (Water), Hydrogenated Polydecene, Glycerol Stearate, Caprylic/Capric Triglyceride, Glycerin, Simmondsia Chinensis (Jojoba) Seed Oil, Ethylhexyl Stearate, Hydrogenated Vegetable Oil, Cetyl Alcohol, Hydrogenated Coco-Glycerides, Dimethicone, PEG-75 Stearate, Ceteth-20, Steareth-20, Sodium Acrylate/Sodium Acryloyldimethyl Taurate Copolymer, Polyisobutene, Caprylyl/Capryl Glucoside, Panthenol, Sodium Caproyl/Lauroyl Lactylate, Triethyl Citrate, Echinium Plantagineum Seed Oil, Salvia Officinalis (Sage) Oil, Cardiospermum Halicacabum Flower/Leaf/Vine Extract, Octyldodecanol, Helianthus Annuus (Sunflower) Seed Oil Unsaponifiables, Allantoin, Salicornia Herbacea Extract, Parfum (Fragrance), Carbomer, Citric Acid, Maris Sal, Sodium Carrageenan, Sodium Hydroxide, Phenoxyethanol, Ethylhexylglycerin

**NAME**

Algetics
Fußpeeling

INHALT

100 ml

Verkaufsargumente

- Entfernt sanft abgestorbene Hautschüppchen
- Pflegt und glättet die Füße in einem Schritt
- Spendet Feuchtigkeit

ZIELGRUPPE

Für jeden Hauttyp geeignet.

EIGENSCHAFTEN

Cremiges Fußpeeling, das die Füße in einem Schritt pflegt und glättet. Entfernt sanft abgestorbene Hautschüppchen und spendet Feuchtigkeit mit Laminariaalge und Irisländischem Moos.

ART DER ANWENDUNG

Mit kreisenden Bewegungen auf die nassen Füße verteilen und sanft einmassieren. Danach abspülen.

INFORMATIONEN ZU INHALTSSTOFFEN

Laminaria Digitata ist eine Braunalge der Pheophyceae-Familie. Sie ist eine Jodquelle, die indirekt den Talgfluss reguliert und so auf den Fetthaushalt einwirkt. Die Laminariaalge hat schützende, feuchtigkeitsspendende Eigenschaften durch ihre Filmbildung.

Laminariaalgen wirken stark remineralisierend, d.h. Zufuhr von Mineralien, Oligo Elementen sowie Vitaminen und Aminosäuren.

CROSS SELLING HINWEISE

Für streichelzarte Füße empfehlen wir im Anschluss an das Fußpeeling die Anwendung der Algetics Fußcreme für nährende Pflege.

Ingredients Aqua (Water), Polyethylene, Dicaprylyl Ether, Glyceryl Stearate, Glycerin, Cetyl Alcohol, Glyceryl Stearate SE, Sorbitol, Cetyl Alcohol, Chondrus Crispus Extract, Luffa Cylindrica Fruit Powder, Alcohol, PEG-75 Stearate, Butylene Glycol, Cetearth-20, Ammonium Acryloyldimethyltaurate/VP Copolymer, Steareth-20, Cetearth-12, Cetearyl Alcohol, Cetyl Palmitate, Triethylene Glycol, Benzyl Alcohol, Fucus Vesiculosus Extract, Macrocystis, Pyrifera Extract, Propylene Glycol, Methylchloroisothiazolinone, Magnesium Chloride, Magnesium Nitrate, Methylisothiazolinone

NAME

Algetics Körpercreme

INHALT

150 ml

**Verkaufsargumente**

- Verbessert die Hautstruktur
- Verbessert das Erscheinungsbild von unebener Haut
- Glättet und festigt die Haut

ZIELGRUPPE

Für normale und trockene Haut geeignet.

EIGENSCHAFTEN

Figurpflegeprodukt mit Laminaria- und Chlorella-Algen. Die zarte Körpercreme verbessert die Hautstruktur und lässt die Haut glatt und gefestigt erscheinen. Verbessert das Erscheinungsbild von unebener Haut.

ART DER ANWENDUNG

Wenden Sie die Algen-Körpercreme ruhig 2x täglich an. Massieren Sie die Creme dazu nach dem Duschen oder Baden in kreisenden Bewegungen in die Haut am ganzen Körper ein.

INFORMATIONEN ZU INHALTSSTOFFEN

Laminaria Digitata ist eine Braunalge. Sie ist eine Jodquelle, die indirekt den Talgabfluss reguliert und so auf den Fetthaushalt einwirkt. Die Laminariaalge hat schützende, feuchtigkeitsspendende Eigenschaften durch ihre Filmbildung. Sie wirkt vitalisierend, tonisierend, restrukturierend, feuchtigkeits- und energiespendend sowie entkrampfend.

Chlorella ist eine Grünalge, die reich an Proteinen und Aminosäuren sind. Sie verbessert die Hautstruktur, indem sie die Collagensynthese aktiviert und die Enzyme Collagenase und Elastase hemmt. Diese sind für die Zerstörung von Collagen und Elastin im Gewebe verantwortlich.

Der einzigartige Cocktail aus Laminaria- und Chlorella-Algen kann den Abbau von überschüssigem Fett in den Zellen beeinflussen. Ihre Hautstruktur zeigt sich verbessert. Carnitin und Coffein verstärken den Straffungseffekt, so dass das Hautbild zart und glatt erscheint.

STUDIEN**Silhouette Cream**

- 60 % aller Befragten sagten, dass die Haut gestrafft scheint*
- 85 % würden es ihrer Freundin empfehlen*
- 40 % aller Befragten sagten, dass die Dellen gemindert werden*
- 40 % aller Befragten sagten, dass die sichtbaren Zeichen der Cellulite gemindert werden*

* Körpercreme getestet an 20 Frauen im Alter von 30-55 Jahren durch die Dermatest GmbH in einem Zeitraum von 4 Wochen im Oktober 2013

CROSS SELLING HINWEISE

Optimale Effekte erreichen Sie durch die vorherige Anwendung des Duschpeelings aus der Algetics-Serie.

RESEARCH INSTITUTE FOR RELIABLE RESULTS
Taking your success personally

Ingredients Aqua (Water), Hydrogenated Polydecene, Caprylic/Capric Triglyceride, Propylene Glycol, Glycerol Stearate SE, Cetearyl Alcohol, Oleyl Erucate, Cetearyl Ethylhexanoate, Dimethicone, Cetyl Alcohol, Ceteareth-20, Stearic Acid, Palmitic Acid, Sorbitol, Butylene Glycol, Laminaria Digitata Extract, Chlorella Vulgaris Extract, Caffeine, Carnitine, Lecithin, Biosaccharide Gum-1, Alcohol denat., Triethylene Glycol, Parfum (Fragrance), Citric Acid, Phenoxyethanol, Benzyl Alcohol, Methylchloroisothiazolinone, Methylisothiazolinone, Magnesium Chloride, Magnesium Nitrate, Ethylhexyl Methoxycinnamate, Butyl Methoxydibenzoylmethane, Ethylhexyl Salicylate, CI 14700 (Red 4), CI 17200 (Red 33), CI 19140 (Yellow 5), CI 61570 (Green 5)

**NAME**

Algetics
Körperkonturgel

INHALT

150 ml

Verkaufsargumente

- Für eine ebenmäßig wirkende Hautstruktur
- Festigt und strafft die Haut
- Kühlender und erfrischender Effekt

ZIELGRUPPE

Für jeden Hauttyp geeignet.

EIGENSCHAFTEN

Figurpflegeprodukt für Problemzonen mit kühlendem und erfrischendem Effekt. Es unterstützt die Festigung und Straffung der Haut – für eine ebenmäßig wirkende Hautstruktur. Mit Laminaria- und Palmariaalge.

ART DER ANWENDUNG

Tragen Sie das Körperkonturgel täglich oder je nach Bedarf auf die Problemzonen am Körper auf und massieren Sie es leicht in die Haut ein.

INFORMATIONEN ZU INHALTSSTOFFEN

Laminaria Digitata ist eine Braunalge. Sie ist eine Jodquelle, die indirekt den Talgabfluss reguliert und so auf den Fetthaushalt einwirkt. Die Laminariaalge hat schützende, feuchtigkeitsspendende Eigenschaften durch ihre Filmbildung. Sie wirkt vitalisierend, tonisierend, restrukturierend, feuchtigkeits- und energispendend sowie entkrampfend.

Palmaria Palmata ist eine Rotalge und empfohlen zur Behandlung von schweren Beinen. Dient der peripheren Blutzirkulation, dem Zellstoffwechsel und der Zellschlacken-Elimination. Die Algen wirken durchblutungsfördernd, steigern den Lymphfluss und transportieren Stoffwechselschlacke ab.

CROSS SELLING HINWEISE

Nutzen Sie das Körperkonturgel speziell für die Behandlung von typischen Problemzonen, wie Po und Oberschenkel. Als hautstraffende Pflege für den gesamten Körper und bei trockener Haut wenden Sie bevorzugt oder ergänzend die Körpercreme aus der Algetics-Serie an.

EXPERTEN TIPP

Für ein optimales Ergebnis zunächst das Duschpeeling verwenden, um die Haut von abgestorbenen Hautschüppchen zu befreien und die Blutzirkulation anzuregen. Im Anschluss dann das Körperkonturgel auftragen.

Ingredients Aqua (Water), Hydrogenated Polydecene, Glycerin, Cyclopentasiloxane, Sodium Acrylate/Sodium Acryloyldimethyl Taurate Copolymer, Alcohol denat., Cyclohexasiloxane, Guar Hydroxypropyltrimonium Chloride, Laureth-8, Laminaria Digitata Extract, Palmaria Palmata Extract, Menthol, Parfum (Fragrance), Citric Acid, Phenoxyethanol, 2-Bromo-2-Nitropropane-1,3-Diol, Methylchloroisothiazolinone, Methylisothiazolinone, Ethylhexyl Methoxycinnamate, Linalool, Butyl Methoxydibenzoylmethane, Ethylhexyl Salicylate, CI 61570 (Green 5), CI 19140 (Yellow 5)

**NAME**

Algetics
Duschpeeling

INHALT

150 ml

Verkaufsargumente

- Verfeinert das Hautbild
- Entfernt sanft abgestorbene Hautschüppchen
- Frisch duftendes Peeling

ZIELGRUPPE

Für jeden Hauttyp geeignet.

EIGENSCHAFTEN

Frisch duftendes Duschpeeling zur sanften Entfernung von abgestorbenen Hautschüppchen. Verfeinert und glättet das Hautbild mit Laminaria-Algen und Austernschale.

ART DER ANWENDUNG

Wenden Sie das Peeling 2-3 x pro Woche an. Massieren Sie kreisend den ganzen Körper, vor allem Ellenbogen, Knie, Fersen und verhornte Zonen mit sanftem Druck. Duschen Sie sich anschließend gut ab.

INFORMATIONEN ZU INHALTSSTOFFEN

Laminaria Digitata ist eine Braunalge. Sie ist eine Jodquelle, die indirekt den Talgabfluss reguliert und so auf den Fetthaushalt einwirkt. Durch ihre Filmbildung hat die Laminariaalge schützende, feuchtigkeitsspendende Eigenschaften. Sie wirkt vitalisierend, tonisierend, restrukturierend, feuchtigkeits- und energispendend sowie entkrampfend.

CROSS SELLING HINWEISE

Das Peeling dient als Vorbereitung für das Figurpflege-Programm. Wir empfehlen, im Anschluss die Haut mit Körperkonturgel und Körpercreme aus der Algetics-Serie zu pflegen.

Ingredients Aqua (Water), Sodium Laureth Sulfate, Cocamidopropyl Betaine, Glycerin, Oyster Shell Powder, Xanthan Gum, Polyethylene, Parfum (Fragrance), PEG-15 Glyceryl Isostearate, Styrene/PVP Copolymer, Sodium Lauryl Glutamate, Laminaria Digitata Extract, Citric Acid, Butylene Glycol, Triethylene Glycol, Benzyl Alcohol, Sodium Benzoate, Methylchloroisothiazolinone, Methylisothiazolinone, Magnesium Chloride, Magnesium Nitrate, Ethylhexyl Methoxycinnamate, Butyl Methoxydibenzoylmethane, Ethylhexyl Salicylate, CI 19140 (Yellow 5), CI 61570 (Green 5)



NAME MICROSILVER PLUS

Diese Pflegeserie enthält:

Face Wash · Face Cream · Tooth Paste · Dental Health Gum · Hair Shampoo · Foot Balm
· Hand Cream · Hand Gel · Body Universal Cream · Body Emulsion · Body Wash · Deo Roll On

INFORMATIONEN ZU INHALTSSTOFFEN

Bei Microsilver BG™ handelt es sich um ein hochporöses Silber (Silberpulver, durchschnittliche Partikelgröße von ca. 10 µm) mit einer schwammartigen Oberflächenstruktur (sichtbar unter dem Elektronenmikroskop). Es hat eine große, antimikrobiologisch aktive Oberfläche, deren Wirkung in den Produkten der Serie MICROSILVER PLUS für die kosmetische Anwendung auf der Haut nutzbar gemacht wird.

Microsilver BG™ soll die auf der Haut vorkommenden Bakterien und Keime beseitigen, die besonders bei Hautläsionen und Hautirritationen beste Wachstumsbedingungen vorfinden (starke Vermehrung). Die Wirkung von Microsilver BG™ basiert überwiegend auf Störung und Beeinflussung von enzymatisch gesteuerten Stoffwechselfunktionen der Mikroorganismen-Zellmembran. Die haut-eigenen Regenerationsprozesse irritierter oder belasteter Haut werden aktiv unterstützt.

Vorteile von MICROSILVER in Kosmetik:

- Wirkt effektiv gegen Bakterien schon bei geringer Einsatzkonzentration
- Rein physikalisch hergestellt (ohne chemische Prozesse)
- Hat einen nachhaltigen Effekt auf der Haut: Beseitigt nicht nur bestehende Bakterien, sondern beugt der Neubildung von Bakterien vor

Die Herstellung von MICROSILVER erfolgt nach einem patentierten Verfahren.

ZIELGRUPPE

MICROSILVER PLUS ist eine funktionale Hautpflegeserie mit dem hocheffektiven Wirkstoff Microsilver BG™, die zuverlässige Lösungen für gezielte Hautprobleme bietet:

	Schuppen und gereizte Kopfhaut		Empfindliche Zähne und Zahnfleisch
	Unreine Haut		Unangenehmer Schweißgeruch
	Sehr trockene, strapazierte Haut		Trockene, beanspruchte Haut
	Trockene, rissige Füße / Fußgeruch		



NAME
MICROSILVER PLUS

WIRKUNG

Die spezielle Wirkstoffkombination aus reinem Microsilver, Dexpanthenol und Zinkverbindungen bildet den Kern eines jeden Produkts der MICROSILVER PLUS Serie*: Microsilver BG™ ist bekannt dafür, dass es regulierende und antibakterielle Eigenschaften hat, Dexpanthenol pflegt die Haut. In Kombination mit bestimmten Zinkverbindungen werden die unterschiedlichen Anforderungen beanspruchter, irritierter Haut zielgerichtet unterstützt. Durch das „Plus“ in jedem Produkt mit einem speziell auf das jeweilige Pflegebedürfnis abgestimmten Zusatzwirkstoff wurde die Wirksamkeit der Produkte nochmal optimiert.

* mit Ausnahme des MICROSILVER PLUS Zahnpflege-Kaugummi.

MICROSILVER PLUS Wirkstoffkombination wirkt dreifach:

- **Antibakteriell:**
Microsilver BG™ reduziert unerwünschte Bakterien und hemmt die Neubildung von Bakterien
- **Stabilisierend:**
Dexpanthenol (Provitamin B5) beruhigt die Haut und sorgt für mehr Elastizität und Geschmeidigkeit
- **Regenerierend:**
Zinkverbindungen unterstützen die natürliche Regeneration der Haut und fördert die Wundheilung.

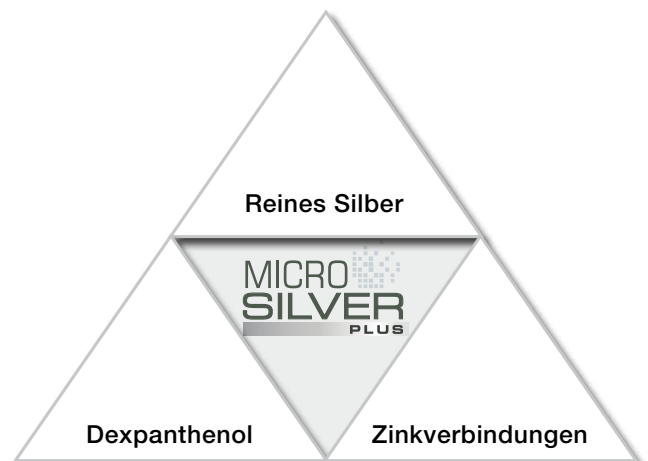



Unreine Haut

**NAME**MICROSILVER PLUS
Waschcreme**INHALT**

150 ml

Verkaufsargumente

- Milde und porentiefe Reinigung
- Reduziert Hautunreinheiten
- Trocknet die Haut nicht aus

ZIELGRUPPE

Gegen Hautunreinheiten oder fettige Haut geeignet.

EIGENSCHAFTEN

Reinigt mild und porentief. Trocknet die Haut nicht aus. Unreinheiten werden reduziert und die Funktionen der Haut stabilisiert.

ART DER ANWENDUNG

Täglich morgens und abends das Gesicht mit der antibakteriellen Waschcreme reinigen.

INFORMATIONEN ZU INHALTSSTOFFEN

Microsilver BG™: reduziert Bakterien

Dexpanthenol: feuchtigkeitsspendend

Zink: wirkt regenerierend

Zuckertenside: sorgen für eine besonders milde Reinigung

CROSS SELLING HINWEISE

Für ein optimales Ergebnis im Anschluss die antibakterielle Gesichtsschneidecreme anwenden.

Ingredients Aqua (Water), MIPA-Laureth Sulfate, Acrylates Copolymer, Sodium Sweetalmondampfoacetate, Disodium Cocoyl Glutamate, Panthenol, Coco-Glucoside, Glyceryl Oleate, Silver, Zinc PCA, Parfum (Fragrance), Glycol Distearate, Cocamidopropyl Betaine, Glycerin, Xanthan Gum, Salicylic Acid, Sodium Laureth Sulfate, PEG-35 Castor Oil, Sodium Chloride, Citric Acid, Propylene Glycol, Hydrogenated Palm Glycerides Citrate, Tocopherol, Bisabolol, Ascorbyl Palmitate, Niacinamide, Lecithin, Sodium Shale Oil Sulfonate, Cocamide MEA, Ethylhexylglycerin, Sodium Hydroxide, Methylpropanediol, Caprylhydroxamic Acid, Benzoic Acid, Limonene, Linalool

Trockene, rissige
FüÙe /FuÙgeruch**NAME**MICROSILVER PLUS
FuÙcreme**INHALT**

100 ml

Verkaufsargumente

- Dreifach wirksam: antibakteriell, regulierend und stabilisierend
- FuÙgeruch wird reduziert
- Für geschmeidig gepflegte FüÙe

ZIELGRUPPE

Für schwitzende FüÙe geeignet.

EIGENSCHAFTEN

Reduziert unangenehmen Geruch durch schwitzende FüÙe und absorbiert den Schweiß. Zieht schnell ein und sorgt für geschmeidige, gepflegte FüÙe.

ART DER ANWENDUNG

Die FuÙcreme morgens und nach Bedarf auf die FuÙflächen einmassieren. Zieht schnell ein.

INFORMATIONEN ZU INHALTSSTOFFEN

Microsilver BG™: reduziert Bakterien, die Schweißgeruch verursachen.

Dexpanthenol: spendet Feuchtigkeit

Talkum: bindet Schweiß

CROSS SELLING HINWEISE

Probieren Sie bei Müdigkeit in FüÙen und Beinen das kühlende FuÙ- und Beingel aus der Algetics-Serie.

EXPERTEN TIPP

Must-have für den nächsten Skiurlaub, da die FüÙe besonders in engen Schuhen schnell schwitzen.

Ingredients Aqua (Water), Glyceryl Stearate, Ethylhexyl Stearate, Isopropyl Palmitate, Dimethicone, Talc, Propylene Glycol, Petrolatum, Panthenol, Cetyl Alcohol, Hydroxyethyl Acrylate/Sodium Acryloyldimethyl Taurate Copolymer, Cetareth-20, Silver, Zinc Oxide, PEG-75 Stearate, Citric Acid, Squalane, Ceteth-20, Steareth-20, Cetareth-12, Cetearyl Alcohol, Cetyl Palmitate, Polysorbate 60, Lanolin Alcohol, Carbomer, Lanolin Wax, Ethylhexylglycerin, Phenoxyethanol

NAME

MICROSILVER PLUS
Gesichtscreme

INHALT

50 ml



Unreine Haut

Verkaufsargumente

- Sehr gute Verträglichkeit selbst bei belasteter, zu Akne neigender Haut
- Signifikante Verringerung des Hautfettgehalts
- Deutliche Verbesserung des Hautbildes

ZIELGRUPPE

Gegen Hautunreinheiten oder fettige Haut geeignet.

EIGENSCHAFTEN

Die Gesichtscreme wirkt entzündungshemmend, reduziert Hautunreinheiten und beugt neuen Unreinheiten vor. Sie beruhigt und regeneriert die Haut und verfeinert das Hautbild. Fettet nicht, klebt nicht und zieht schnell ein.

ART DER ANWENDUNG

Verwenden Sie MICROSILVER PLUS Gesichtscreme täglich morgens und abends. Tragen Sie sie gleichmäßig auf die gereinigte Gesichtshaut auf.

INFORMATIONEN ZU INHALTSSTOFFEN

- Microsilver BG™: reduziert Bakterien und beugt neuen Hautunreinheiten vor
- Dexpanthenol: beruhigt und pflegt
- Zink: wirkt wundheilend und regenerierend
- Defensil: wirkt hautberuhigend, reizlindernd und entzündungshemmend

STUDIEN

Studien bestätigen eine signifikante Verringerung des Hautfettgehalts*

* Antibakterielle Gesichtscreme getestet an 20 Personen im Alter von 16-24 Jahren mit fettiger Haut bei einmal täglicher Anwendung der Gesichtscreme, in einem Zeitraum von 6 Wochen im November 2010 von Dermatest GmbH.

- Deutliche Verbesserung des aknegeenen Hautzustandes**
- Verminderung von Mitessern um ca. 24 %, Papeln um ca. 30 %, Pusteln um 29%**
- Sehr gute Verträglichkeit bei empfindlicher, gereizter Haut**

** Antibakterielle Gesichtscreme getestet an 30 Aknepatienten im Alter von 13-25 Jahren bei einmal täglicher Anwendung der Gesichtscreme, in einem Zeitraum von 6 Wochen im November 2010 von Dermatest GmbH.

CROSS SELLING HINWEISE

Die MICROSILVER PLUS-Gesichtspflege stellt ein aufeinander abgestimmtes Reinigungs- und Pflegekonzept dar, das Hautunreinheiten langfristig reduziert.

Für optimale Effekte empfehlen wir, vor der Anwendung der Creme, das Gesicht gründlich mit der antibakteriellen Waschcreme reinigen.

RESEARCH INSTITUTE FOR RELIABLE RESULTS
Taking your success personally

Ingredients Aqua (Water), Coco-Caprylate/Caprate, Propylene Glycol, C12-15 Alkyl Benzoate, Squalane, Cyclopentasiloxane, Dimethicone, Panthenol, Hydroxyethyl Acrylate/Sodium Acryloyldimethyl Taurate Copolymer, Tocopheryl Acetate, Octyldodecanol, Silver, Zinc Oxide, Echiium Plantagineum Seed Oil, Cardiospermum Halicacabum Flower/Leaf/Vine Extract, Helianthus Annuus (Sunflower) Seed Oil Unsaponifiables, Acrylates/C10-30 Alkyl Acrylate Crosspolymer, Dimethicone Crosspolymer, Polysorbate 60

**NAME**

MICROSILVER PLUS

Zahncreme

INHALT

75 ml

Empfindliche Zähne
und Zahnfleisch**Verkaufsargumente**

- Beugt Karies und Plaque vor
- Beugt Zahnfleischentzündungen vor
- Mineral Hydroxyapatit baut den Zahnschmelz auf



Stärkung des Zahnfleischs:
Etwas MICROSILVER PLUS Zahncreme mit einer Interdentalbürste in das Zahnfleisch einmassieren und einwirken lassen.

ZIELGRUPPE

Insbesondere bei angegriffenen Zähnen, empfindlichem Zahnfleisch und Mundgeruch geeignet.

EIGENSCHAFTEN

Zahnpflegeprodukt zur Reinigung und Pflege von empfindlichen Zähnen und Zahnfleisch. Beugt Karies, Plaque und Zahnfleischentzündungen vor (Parodontose-Prophylaxe) und reduziert Mundgeruch.

ART DER ANWENDUNG

Morgens und abends oder bei Bedarf zwischendurch gründlich, mindestens zwei Minuten lang die Zähne putzen.

Zusätzliche Anwendungstipps:

**Bekämpfung von Mundgeruch:**

Einen Streifen MICROSILVER PLUS Zahncreme auf die Zunge geben und einwirken lassen. So wirkt es wie ein Mundwasser und beseitigt Bakterien, die auch für Mundgeruch verantwortlich sind. Den Mund gründlich ausspülen!

**Reinigung der Zahnzwischenräume:**

MICROSILVER PLUS Zahncreme auf Interdentalbürste geben und empfindlich Zahnzwischenräume putzen, kurz einwirken lassen, ausspülen.

INFORMATIONEN ZU INHALTSSTOFFEN

- Parodontose-Prophylaxe
- MicrosilverBG™: reduziert Bakterien in Mundraum
- Dexpanthenol: beruhigt empfindliche Zähne und Zahnfleisch
- Zink: fördert die Heilung von entzündetem Zahnfleisch und Mundschleimhaut
- Mineral Hydroxyapatit: baut den natürlichen Zahnschmelz auf, repariert raue Zahnoberflächen und sorgt für starke, gesunde Zähne

STUDIEN

Bestätigte Wirksamkeit: 90 % bestätigten eine Stabilisierung ihres Zahnfleischs*

* Antibakterielle Zahncreme getestet an 10 Frauen und Männern im Alter von 18 bis 72 Jahren durch die Dermatest GmbH in einem Zeitraum von 4 Wochen im April 2006.

Verringerung von Zahnfleischentzündungen/-bluten um 16,67 %*

* Antibakterielle Zahncreme getestet an 30 Personen im Alter von 21-65 Jahren bei zweimal täglicher Anwendung der Zahncreme in einem Zeitraum von 4 Wochen im November 2010 von Dermatest GmbH.

ZERTIFIZIERUNG

Zum Patent angemeldet:

Patent-Nr.: DE 10 2010 063 720.3-43

CROSS SELLING HINWEISE

Mit der MICROSILVER PLUS Zahncreme und dem Zahnpflege-Kaugummi bietet LR ein aufeinander abgestimmtes Rundum-Schutz-Programm für gesunde Zähne und Zahnfleisch. Der in den Produkten enthaltene MICROSILVER-Wirkstoff reduziert wirksam Bakterien, die für Zahnprobleme verantwortlich sind. Empfehlung für eine effektive Prophylaxe den ganzen Tag:



Ingredients Aqua (Water), Sorbitol, Hydrated Silica, Calcium Hydroxyapatite, Glycerin, Panthenol, Sodium C14-16 Olefin Sulfonate, Sodium Monofluorophosphate, Cellulose Gum, Aroma (Flavor), Zinc Chloride, Silver, Lauryl Glucoside, Sodium Saccharin, Sodium Hydroxide, Limonene, CI 77891 (Titanium Dioxide)

**NAME**

MICROSILVER PLUS
Zahnpflege-Kaugummi

INHALT

10 x 1,4 g



Empfindliche Zähne
und Zahnfleisch

Verkaufsargumente

- Ideal für unterwegs als Ergänzung zur täglichen Zahnpflege
- Beugt Karies vor und sorgt für frischen Atem
- Wirksamer als handelsübliche Zahnpflege-Kaugummis

ZIELGRUPPE

Für alle Altersgruppen geeignet (Empfehlung: ab dem 6. Lebensjahr)

EIGENSCHAFTEN

Das zuckerfreie Zahnpflegeprodukt hemmt Karies und beseitigt Zahnbelag. Es vermindert die Bildung von Plaque.

ART DER ANWENDUNG

Nach dem Essen oder zwischendurch 5 Min. kauen.

INFORMATIONEN ZU INHALTSSTOFFEN

Kombiniert die einzigartige Leistung von MICROSILVER mit bewährten Zahnpflege-Wirkstoffen.

Microsilver BG™ reduziert Bakterien in Mundraum.

Erythritol, Xylitol, Sorbitol und Maltitol sorgen dafür, dass Bakterien sich nicht ausbreiten.

STUDIEN

Das MICROSILVER PLUS Zahnpflege-Kaugummi reduziert effektiv die beiden Bakterien Streptokokkus und Lactobacillus, die für Karies, Plaque, Mundgeruch und andere Probleme verantwortlich sind.

Bestätigt*: Doppelt so wirksam wie handelsübliche Kaugummis.

Schneller: Reduziert in kürzerer Zeit mehr Bakterien als Wettbewerbsprodukte.

Wirksamer: Beseitigt Bakterien doppelt so effektiv. Das MICROSILVER PLUS Zahnpflege-Kaugummi reduziert Bakterien** um 83 %, ein handelsüblicher Zahnpflege-Kaugummi schaffen hingegen nur 40-60 %.

Länger: Mehr Effekt als bei handelsüblichen Zahnpflegekaugummis.

* Anwendertest mit 20 Personen im Alter von 26-54 Jahren durchgeführt von der Dermatest GmbH

** Bezogen auf das Bakterium Streptokokkus. Zahnpflege-Kaugummi getestet im Anwendertest mit 20 Personen im Alter von 26-54 Jahren, durch die Dermatest GmbH in einem Zeitraum von 2 Tagen im Februar 2010.

ZERTIFIZIERUNG

Zum Patent angemeldet:

Patent-Nr.: DE 10 2010 030 546 A1

CROSS SELLING HINWEISE

Mit der MICROSILVER PLUS Zahncreme und dem Zahnpflege-Kaugummi bietet LR ein aufeinander abgestimmtes Rundum-Schutz-Programm für gesunde Zähne und Zahnfleisch.

Der in den Produkten enthaltene MICROSILVER-Wirkstoff reduziert wirksam Bakterien, die für Zahnprobleme verantwortlich sind. Empfehlung für eine effektive Prophylaxe den ganzen Tag:

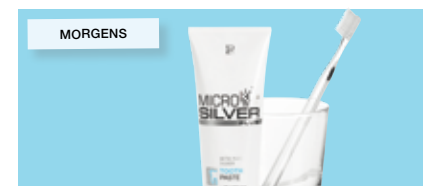
**EXPERTEN TIPP**

Optimal für das Büro, den Arbeitsplatz und besonders für unterwegs.

dermatest[®]
RESEARCH INSTITUTE FOR RELIABLE RESULTS
Taking your success personally

Ingredients Gum Base, Xylitol, Erythritol, Maltitol, Sorbitol, Aroma (Flavor), Acacia Senegal Gum, Menthol, Titanium Dioxide, Lecithin, Glycerin, Silver, Limonene, C.I. 42090 (Blue 1).

**NAME**

MICROSILVER PLUS
Anti-Schuppen-Shampoo

INHALT

150 ml



Schuppen und
gereizte Kopfhaut

Verkaufsargumente

- Dreifach wirksam: antibakteriell, regulierend und stabilisierend
- Bekämpft Schuppen und beugt der Neubildung von Schuppen vor
- Pflegt die Haare und beruhigt die Kopfhaut

ZIELGRUPPE

Für schuppiges Haar.
Für trockene, juckende Kopfhaut.

EIGENSCHAFTEN

Reinigt schonend und mild, bekämpft Schuppen und beugt der Neubildung von Schuppen vor.
Pflegt die Haare und beruhigt die Kopfhaut – auch für empfindliche Kopfhaut geeignet!

ART DER ANWENDUNG

Eine kleine Menge Shampoo in das feuchte Haar einmassieren, kurz einwirken lassen und mit reichlich lauwarmem Wasser ausspülen. Dank der besonders sanften Rezeptur ist das Shampoo zur täglichen Reinigung geeignet, um der Entstehung neuer Schuppen vorzubeugen.

INFORMATIONEN ZU INHALTSSTOFFEN

- Microsilver BG™: wirkt als antibakterieller Schutzfilm auf der Kopfhaut
- Dexpanthol: beruhigt trockene und gereizte Kopfhaut
- Zink: fördert die Wundheilung
- Octopirox: bewährter Anti-Schuppen-Wirkstoff

STUDIEN

- 100 % bestätigen, dass die Schuppenbildung weniger zu werden scheint*
- 80 % bestätigen, dass die Kopfhaut weniger trocken und gerötet erscheint*

* Anti-Schuppen-Shampoo getestet an 10 Männern im Alter von 22-56 Jahren durch die Derma Consult GmbH in einem Zeitraum von April bis Juni 2008.

CROSS SELLING HINWEISE

Bei trockener, irritierter Haut empfehlen wir die Anwendung der Körperemulsion aus der MICROSILVER PLUS-Serie oder die Universalcreme als Akuthilfe für besonders trockene, beanspruchte Hautstellen.

Ingredients Aqua (Water), MIPA-Laureth Sulfate, Disodium Laureth Sulfosuccinate, Cocamidopropyl Betaine, Zinc PCA, Acrylates Copolymer, Citric Acid, Potassium Undecylenoyl Hydrolyzed Wheat Protein, Sodium Lauroyl Glutamate, Disodium Cocoyl Glutamate, Panthenol, Silver, Glycol Distearate, Glycerin, Laureth-4, Sodium Hydroxide, Polyquaternium-10, Piroctone Olamine, Menthol, Propylene Glycol, Sodium Chloride, Parfum (Fragrance), Sodium Benzoate, Linalool, Limonene



Trockene,
beanspruchte Haut



NAME

MICROSILVER PLUS
Handcreme

INHALT

75 ml

Verkaufsargumente

- Antibakterieller Schutz und Pflege für beanspruchte Hände
- Fettet nicht & zieht schnell ein
- Für geschmeidig gepflegte Hände

ZIELGRUPPE

Für beanspruchte, trockene, raue Hände geeignet.

EIGENSCHAFTEN

MICROSILVER PLUS Handcreme fördert die Regeneration von beanspruchten Händen und pflegt sie weich und geschmeidig. Sie spendet Feuchtigkeit, zieht schnell ein und fettet nicht.

ART DER ANWENDUNG

Nach Bedarf eine kleine Menge in die Handfläche geben und sorgfältig einmassieren.

INFORMATIONEN ZU INHALTSSTOFFEN

MicroSilver BG™ sorgt für einen unsichtbaren, antibakteriellen Schutzfilm.

Dexpanthenol spendet Feuchtigkeit und unterstützt die Neubildung der Haut.

Zink wirkt regenerierend und fördert die Wundheilung. Mineralienkomplex bildet einen unterstützenden Schutzfilm.

CROSS SELLING HINWEISE

Für hygienisch saubere Hände unterwegs (auch ohne Wasser) das Handgel aus der MICROSILVER PLUS-Serie verwenden.

Ingredients Aqua (Water), Glyceryl Stearate, Isopropyl Palmitate, PEG-20 Glyceryl Stearate, Ethylhexyl Stearate, Propylene Glycol, Cetearyl Alcohol, Hydrogenated Polydecene, Panthenol, Hydroxyethyl Acrylate/Sodium Acryloyldimethyl Taurate Copolymer, Smithsonite Extract, Squalane, Polysorbate 60, Silver, Zinc Oxide, Carbomer, Citric Acid, Ethylhexylglycerin, Phenoxyethanol



Trockene,
beanspruchte Haut



NAME

MICROSILVER PLUS
Handgel

INHALT

75 ml

Verkaufsargumente

- Hygienische Reinigung der Hände für unterwegs
- Bietet ein erfrischendes, sauberes Gefühl, auch wenn kein Wasser in der Nähe ist
- Entfernt effektiv Bakterien

ZIELGRUPPE

Für jeden Hauttyp geeignet.

EIGENSCHAFTEN

Das MICROSILVER PLUS Handgel reinigt die Hände und wirkt antibakteriell. Es bietet ein erfrischendes, sauberes Gefühl, auch wenn kein Wasser in der Nähe ist. Zieht schnell ein und klebt nicht.

ART DER ANWENDUNG

Eine kleine Menge in die Handfläche geben und einmassieren.

INFORMATIONEN ZU INHALTSSTOFFEN

MicroSilver BG™ sorgt für einen unsichtbaren, antibakteriellen Schutzfilm.

Dexpanthenol pflegt die Hände und spendet Feuchtigkeit. Zink fördert die Wundheilung.

Mineralienkomplex bildet einen unterstützenden Schutzfilm.

CROSS SELLING HINWEISE

Für antibakteriellen Schutz und Pflege von besonders trockenen, rauen und beanspruchten Händen empfehlen wir die Anwendung der Handcreme aus der MICROSILVER PLUS-Serie.

EXPERTEN TIPP

Besonders geeignet für die schnelle Reinigung unterwegs – auch ohne Wasser.

Ingredients Aqua (Water), Alcohol denat., Panthenol, Smithsonite Extract, Glycerin, Allantoin, Silver, Acrylates/C10-30 Alkyl Acrylate Crosspolymer, Caprylyl Glycol, Sodium Hydroxide, Ethylhexylglycerin

NAME

MICROSILVER PLUS
Universalcreme

INHALT

75 ml



Sehr trockene,
strapazierte Haut

Verkaufsargumente

- Akutpflege für sehr trockene, raue Hautstellen
- Stärkt die Hautbarriere und lindert Juckreiz
- Höchster Anteil an MICROSILVER BG™

ZIELGRUPPE

Für sehr trockene, raue und irritierte Haut.

EIGENSCHAFTEN

Reichhaltige Creme als Intensivpflege für empfindliche und irritierte Haut. Beruhigt, unterstützt die Regenerierung besonders beanspruchter Haut und wirkt antibakteriell bei rissigen Hautstellen. Sie bildet einen Schutzfilm und reguliert die Hautfeuchtigkeit. Dadurch wird die Haut wieder geschmeidig und erscheint ebenmäßiger.

ART DER ANWENDUNG

Creme zur lokalen Anwendung bei extrem strapazierten und sehr trockenen Hautstellen (z.B. Knie, Ellenbogen). Direkt auf die strapazierten Hautstellen als dicke Schicht und bei akutem Bedarf mehrmals täglich auf die betroffenen Stellen auftragen.

INFORMATIONEN ZU INHALTSSTOFFEN

- MicroSilver BG™: reduziert Bakterien und verhindert das Eindringen von Bakterien
- Dexpanthenol: unterstützt die Regeneration der Haut
- Zinkoxid: fördert die Wundheilung
- Ectoin: stabilisiert die natürliche Hautstruktur

STUDIEN

Bestätigte Wirksamkeit durch dermatologische Studien:

- Verbesserung des Hautbildes um 87 %*
- Erhöhung des Hautfettgehalts um 26,23 %*
- Verbesserung der Hautfeuchtigkeit um 31,71 %*
- Wesentliche Verringerung der Hautrauigkeit*
- Sehr gute Verträglichkeit bei empfindlicher Haut*

* Universalcreme getestet an 30 Personen mit Neurodermitis im Alter von 23-74 Jahren bei einmal täglicher Anwendung am Körper in einem Zeitraum von 4 Wochen im Oktober 2010 von Dermatest GmbH.

CROSS SELLING HINWEISE

Weitere MICROSILVER PLUS-Körperpflegeprodukte zur Linderung trockener, juckender und gereizter Haut:

- Leichte Körperemulsion für großflächig trockene Haut
- Mildes Duschgel für eine hautschonende Reinigung

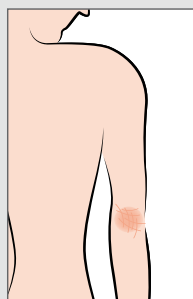
Für extrem strapazierte und sehr trockene Hautstellen

Sehr trockener
Ellenbogen

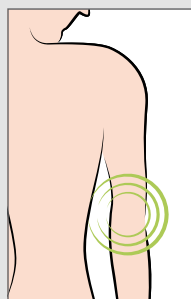

Beruhigtes Hautbild
des Ellenbogens mit
MICROSILVER PLUS

dermatest[®]
RESEARCH INSTITUTE FOR RELIABLE RESULTS
Taking your success personally

Ingredients Aqua (Water), Caprylic/Capric Triglyceride, Butylene Glycol, Isostearyl Isostearate, Methyl Glucose Sesquistearate, Hydrogenated Coco-Glycerides, Cetearyl Alcohol, Glyceryl Stearate, Simmondsia Chinensis (Jojoba) Seed Oil, Decyl Oleate, Octyldodecanol, Panthenol, Hydroxyethyl Acrylate/Sodium Acryloyldimethyl Taurate Copolymer, Ectoin, Silver, Zinc Oxide, Squalane, Polysorbate 60, Dimethicone, Tocopherol, Citric Acid, Ethylhexylglycerin, Phenoxyethanol



Sehr trockene,
strapazierte Haut



NAME

MICROSILVER PLUS
Körperemulsion

INHALT

200 ml

Verkaufsargumente

- Leichte Emulsion zur großflächigen Pflege von trockener, strapazierter Haut
- Wiederherstellung und Stärkung der natürlichen Hautschutzbarriere
- Linderung von Spannungsgefühlen und Juckreiz

ZIELGRUPPE

Für trockene, juckende und spannende Haut geeignet.

EIGENSCHAFTEN

Die leichte Emulsion pflegt großflächig trockene und zu Schuppen neigende Haut. Sie erzeugt einen Schutzfilm auf der Haut, wirkt beruhigend, stabilisierend und verfeinert das Hautbild. Für besonders leichtes Auftragen auch bei empfindlicher Haut.

ART DER ANWENDUNG

Großflächig auf die beanspruchte, trockene Haut auftragen und sanft einmassieren.
Zur täglichen Pflege von trockener, rauer und spannender Haut geeignet.

INFORMATIONEN ZU INHALTSSTOFFEN

- Microsilver BG™: reduziert Bakterien
- Dexpanthenol: unterstützt die Regeneration der Haut
- Zinkoxid: fördert die Wundheilung
- Mineralkomplex: schützt und stabilisiert die Hautzellen zusätzlich

STUDIEN

Die Hautverträglichkeit wurde dermatologisch getestet.

CROSS SELLING HINWEISE

Weitere MICROSILVER PLUS-Körperpflegeprodukte zur Linderung trockener, juckender und gereizter Haut:

- Reichhaltige Universalcreme als Akutpflege für lokale, sehr trockene Hautstellen
- Mildes Duschgel für eine hautschonende Reinigung



Ingredients Aqua (Water), Ethylhexyl Stearate, Hydrogenated Polydecene, Glycerol Stearate, Glycerin, Coco-Caprylate/Caprate, Cetearyl Alcohol, Squalane, Macadamia Ternifolia Seed Oil, Hydroxyethyl Acrylate/Sodium Acryloyldimethyl Taurate Copolymer, Ceteareth-20, Ceteareth-12, Cetyl Palmitate, Polysorbate 60, Silver, Zinc Oxide, Panthenol, Rhodochrosite Extract, Tocopherol, Carbomer, Citric Acid, Ethylhexylglycerin, Phenoxyethanol



Sehr trockene,
strapazierte Haut



NAME

MICROSILVER PLUS
Duschgel

INHALT

200 ml

Verkaufsargumente

- Reinigt besonders mild und schonend bei trockener, strapazierter Haut
- Spendet Feuchtigkeit
- Hautberuhigend

ZIELGRUPPE

Für trockene, juckende, gereizte Haut.

EIGENSCHAFTEN

Reinigt besonders mild und schonend bei trockener, strapazierter Haut. Spendet Feuchtigkeit und wirkt hautberuhigend.

ART DER ANWENDUNG

Unter der Dusche den gesamten Körper einseifen und mit Wasser abdschen. Zur täglichen Reinigung geeignet.

INFORMATIONEN ZU INHALTSSTOFFEN

- Microsilver BG™: reduziert Bakterien
- Dexpanthenol: feuchtigkeitsspendend
- Zink: wirkt regenerierend
- Zuckertenside: sorgen für eine besonders milde Reinigung

STUDIEN

Die Hautverträglichkeit wurde dermatologisch getestet.

CROSS SELLING HINWEISE

Im Anschluss an die Reinigung empfehlen wir die MICROSILVER PLUS-Körperpflegeprodukte zur Linderung für trockene, juckende und gereizte Haut:

- Reichhaltige Universalcreme für lokale, sehr trockene Hautstellen
- Leichte Körperemulsion für großflächig trockene Haut



Ingredients Aqua (Water), MIPA-Laureth Sulfate, Acrylates Copolymer, Sodium Sweetalmondampfoacetate, Panthenol, Disodium Cocoyl Glutamate, Zinc PCA, Rhodochrosite Extract, Coco-Glucoside, Glycerol Oleate, Silver, Parfum (Fragrance), Glycol Distearate, Cocamidopropyl Betaine, Glycerin, Guar Hydroxypropyltrimonium Chloride, Laureth-4, Sodium Chloride, Citric Acid, Propylene Glycol, Hydrogenated Palm Glycerides Citrate, Tocopherol, Ascorbyl Palmitate, Lecithin, Ethylhexylglycerin, Sodium Hydroxide, Methylpropanediol, Caprylhydroxamic Acid, Limonene, Linalool

NAME

MICROSILVER PLUS

Deo Roll-on

INHALT

50 ml

Unangenehmer
Schweißgeruch**Verkaufsargumente**

- 24 Stunden Schutz vor Schweißgeruch
- Ohne Alkohol und Aluminiumsalze
- Hemmt die Entstehung von geruchsbildenden Bakterien

ZIELGRUPPE

Grundsätzlich für jede Haut (auch für empfindliche) geeignet.

EIGENSCHAFTEN

Sanftes Deodorant ohne Alkohol, das bis zu 24 Stunden lang verlässlichen Schutz vor Schweißgeruch bietet. Es verschließt nicht die Schweißdrüsen, da es ohne Aluminiumsalze auskommt. MICROSILVER PLUS Deo Roll-on ist dreifach wirksam: antibakteriell, regulierend und stabilisierend.

ART DER ANWENDUNG

Morgens und nach dem Duschen unter den Achseln auftragen.

INFORMATIONEN ZU INHALTSSTOFFEN

- Microsilver BG™: wirkt gegen Schweißgeruch verursachende Bakterien
- Dexpanthenol: pflegt und beruhigt die sensible Achselhaut
- Zinksalz: wirkt geruchsneutralisierend
- Talkum: bindet Schweiß und reduziert die Bildung von Schweißflecken

STUDIEN

- 80 % bestätigen, dass kein unangenehmer Geruch mehr entsteht*
- 80 % bestätigen, dass es zu keiner Hautreizung kommt*

* Antibakterieller Deo Roll-on getestet an 20 Personen im Alter von 25-76 Jahren durch die Dermatest GmbH in einem Zeitraum von 4 Wochen im April 2010.

CROSS SELLING HINWEISE

Zur täglichen Reinigung von trockener, beanspruchter Haut empfehlen wir das milde Duschgel aus der MICROSILVER PLUS-Serie.

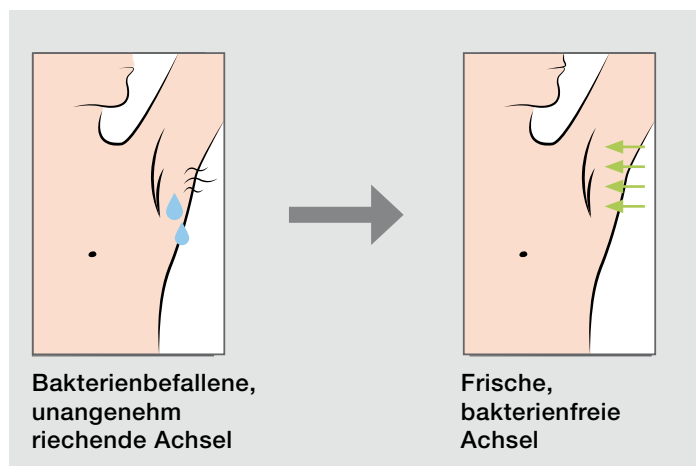

dermatest[®]
RESEARCH INSTITUTE FOR RELIABLE RESULTS
Taking your success personally

Ingredients Aqua (Water), Dimethicone, Triethyl Citrate, Talc, Propylene Glycol, Candida Bombicola/ Glucose/Methyl Rapeseedate Ferment, Dicaprylyl Carbonate, Steareth-2, Cetareth-12, Steareth-21, Stearyl Alcohol, Panthenol, Cetareth-20, Silver, Zinc Ricinoleate, Lysine, Acrylates/C10-30 Alkyl Acrylate Crosspolymer, Xanthan Gum, Distearyl Ether, Citric Acid, Methylpropanediol, Parfum (Fragrance), Ethylhexylglycerin, Caprylhydroxamic Acid, Potassium Sorbate, Limonene, Linalool

NAME

L-Recapin Shampoo &
L-Recapin Tonicum

INHALT

je 200 ml



TOP-
SELLER

Verkaufsargumente

- Stoppt den erblich bedingten Haarausfall
- Verbessert das Haarvolumen
- Wissenschaftlich bestätigte Produktwirksamkeit

ZIELGRUPPE

Spezielle Pflege für Männer bei vorzeitigem, erblich bedingtem Haarausfall.

EIGENSCHAFTEN

L-Recapin Shampoo reinigt sanft und schonend mit System. Es bereitet Haar und Kopfhaut optimal auf die Anwendung des darauf abgestimmten L-Recapin Tonicums vor. L-Recapin Tonicum stoppt den erblich bedingten Haarausfall, indem es die Durchblutung der Haarwurzel fördert, das Haar länger in der Wachstumsphase bleibt und die Verankerung des Haarschaftes verbessert wird.

ART DER ANWENDUNG

Vor dem Auftragen des L-Recapin Tonicums das Haar wie gewohnt mit dem L-Recapin Shampoo waschen. Nun mit der Pipette das L-Recapin Tonicum gleichmäßig auf das feuchte Haar und die gesamte obere Kopfhaut auftragen. Das Tonicum mit kreisenden Bewegungen einmassieren und einwirken lassen.

Nur eine dauerhafte und regelmäßige Anwendung des Tonicums ermöglicht einen optimalen Erfolg.

INFORMATIONEN ZU INHALTSSTOFFEN

L-Recapin arbeitet mit dem innovativen und speziellen Wirkstoffkomplex Procipil®, bestehend aus Oleanolsäure, Apigenin und Biotinyl-GHK. Mit dieser Kombination kann es erblich bedingtem Haarausfall entgegenwirken:

- Oleanolsäure wird aus Olivenbaumblättern gewonnen und vermindert die Rückbildung der Haarwurzel.
- Apigenin ist ein Flavonoid, gewonnen aus Zitrusfrüchten, welches die Durchblutung der Haarwurzel fördert.
- Biotinyl-GHK (speziell vitaminisiertes Eiweiß) verhindert die Rückbildung der Haarwurzel, verlängert die Wachstumsphase der Haarwurzel und fördert die Verankerung des wachsenden Haars in der Kopfhaut.

STUDIEN

Die DermaTronnier GmbH hat im Auftrag von LR eine Studie zum Tonicum mit einem Anwendungszeitraum von 4 Monaten an 20 Testpersonen (Männer im Alter von 21-60 Jahren) durchgeführt.

Ergebnisse Tonicum:

76 % der Testpersonen bestätigen die Wirksamkeit des Produktes und ein verbessertes Haarvolumen. Es konnte bei den Probanden eine Steigerung der Anzahl der Haare (Haardichte) sowie eine Steigerung der Haare in der Anagenphase erzielt werden. Gleichzeitig reduzierte sich der prozentuale Anteil der Haare, die sich in der Telogenphase (Ruhephase des Haares im Wachstumszyklus) befanden.

Die Studie belegt:

- L'Recapin verlangsamt den Haarausfall
- Durch die Anwendung von L'Recapin bleiben die Haare länger in der Wachstumsphase
- L'Recapin trägt entscheidend zur Verankerung des Haares bei
- Die Haarwurzel wird durch den L-Recapin Wirkstoffkomplex Procipil® geschützt, gestärkt und regeneriert

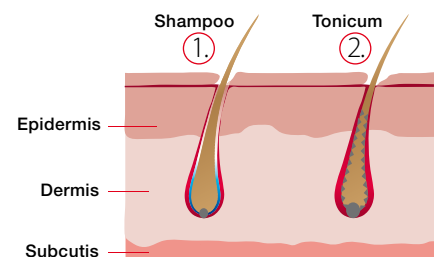

Ingredients L-Recapin Shampoo:
Aqua (Water), Sodium Laureth Sulfate, Disodium Laureth Sulfosuccinate, Cocamidopropyl Betaine, PEG-120 Methyl Glucose Dioleate, PEG-40 Hydrogenated Castor Oil, Sodium Lauroyl Sarcosinate, Sodium Lauroyl Glutamate, Cetyltrimonium Chloride, Panthenol, Mentha Piperita (Peppermint) Oil, Butylene Glycol, PPG-26-Buteth-26, Apigenin, Oleanolic Acid, Biotinoyl Tripeptide-1, Glycerin, Glycoproteins, Polyquaternium-10, Sodium Chloride, Citric Acid, Potassium Sorbate, Benzyl Alcohol, Dipotassium Phosphate, Phenoxyethanol, Propylene Glycol, Triethylene Glycol, Methylisothiazolinone, Pentylene Glycol, Sodium Benzoate, Methylchloroisothiazolinone, Biotin, Magnesium Nitrate, Magnesium Chloride, Limonene

Ingredients L-Recapin Tonicum:
Aqua (Water), Alcohol denat., Butylene Glycol, Isopropyl Alcohol, Arginine, Citric Acid, PPG-26-Buteth-26, PEG-40 Hydrogenated Castor Oil, Apigenin, Oleanolic Acid, Biotinoyl Tripeptide-1



Pflege



Styling

NAME

LR nova pure

Diese Pflegeserie enthält:

Colour Shine · Moisture Plus · Repair Intense · Extra Volume · Power Boost · Styling

INFORMATION

Die LR nova pure Haarpflegeserie bietet Ihnen professionelle Haarpflege mit hochwertigen und pflegenden Inhaltsstoffen zu überaus attraktiven Preisen.

Mit einer innovativen Wirkstofftechnologie bieten die Produkte Pflege, ohne zu beschweren, befreien Ihr Haar von unnötigen Ablagerungen, stärken es und sorgen für einen umwerfenden Glanz! Die Pflegeprodukte der LR nova pure Serie bieten individuelle Pflege für jeden Haartyp! LR hat in seiner Pflegeserie pflanzliche Wirkstoffe mit High-Performance-Polymeren kombiniert. Die Pflegeprodukte versorgen das Haar mit Feuchtigkeit und lassen es geschmeidig und gesund aussehen. Die Styling-Serie beinhaltet für jede Situation, jede Frisur und jeden Haartyp das richtige Produkt!

Sie haben die Wahl zwischen der Styling Fibre Cream für eine flexible Styling-Struktur, dem Styling Heat Protection Spray für den Schutz beim Hitzestyling mit Glätteisen oder Fön, dem Styling Mousse für Extra-Volumen und verführerischen Glanz und dem Styling Finishing Spray als Finish für einen flexiblen und spürbaren Halt.

Innovativer Wirkstoffkomplex: KeraShine-Complex

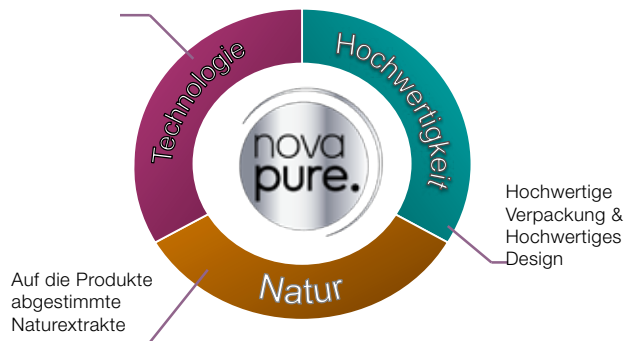

WIRKUNG

Die neue LR Technologie „KeraShine Complex“ wirkt dreifach.

			<p>KeraShine Complex</p> <p>Befreien: Milde Reinigungssysteme befreien das Haar von Ablagerungen und sorgen für eine langanhaltende fühlbare Reinheit.</p> <p>Stärken: Eine Matrix aus hydrolisierten Proteinen und Pflanzenextrakten reparieren die Haarstruktur. Brüchige Stellen werden gezielt aufgefüllt. Für gesundes Haar.</p> <p>Glänzen: Ausgewählte Polymere in perfekt abgestimmter Kombination erzielen einen unverwechselbar brillanten Glanz.</p>
--	--	--	---

**NAME**

LR nova pure Colour Shine

INHALT

Shampoo & Spülung,
je 200 ml,
Kur 150 ml

Verkaufsargumente

- Für langanhaltende Farbintensität und -brillanz
- Schutz vor UV-Strahlen
- Mit Acai-Beeren-Extrakt und Kerashine-Wirkstoffkomplex

ZIELGRUPPE

Speziell für coloriertes, getöntes oder gesträhntes Haar.

EIGENSCHAFTEN**Shampoo:**

Sanfte Reinigung und Pflege, ohne die Farbe vorzeitig auszuwaschen. Für langanhaltende Farbintensität und intensiven Glanz. Verlangsamt das frühzeitige Verblässen der Haarfarbe dank Schutz vor UV-Strahlen. Mit Acai-Beeren-Extrakt und Kerashine-Wirkstoffkomplex.

Spülung:

Verbessert die Kämmbarkeit von coloriertem Haar, stärkt das Haar und versorgt es mit Feuchtigkeit. Intensiviert den Haarglanz und schützt vor UV-Strahlen. Mit Acai-Beeren-Extrakt und Kerashine-Wirkstoffkomplex.

Kur:

Reichhaltige Intensivkur für strapaziertes Haar nach Coloration oder Tönung.

Versorgt das Haar mit intensiver Feuchtigkeit, macht es weich und geschmeidig und verleiht intensiven Farbglanz.

Schützt vor UV-Strahlen mit Acai-Beeren-Extrakt und Kerashine-Wirkstoffkomplex.

ART DER ANWENDUNG**Shampoo:**

In das nasse Haar einmassieren, kurz aufschäumen und gründlich ausspülen.

Spülung:

In das gewaschene Haar (vor allem die Spitzen) einmassieren und nach kurzer Einwirkzeit ausspülen.

Kur:

Nach dem Waschen in das feuchte Haar einmassieren, ca. 15 Min. einwirken lassen und gründlich ausspülen. Anwendung ein- bis zweimal pro Woche wiederholen.

INFORMATIONEN ZU INHALTSSTOFFEN**Acai Beere:**

Die Beere enthält eine besonders starke Antioxidantien-Kombination aus Vitamin A, C, B1. Sie ist außerdem reich an pflanzlichen Proteinen. Ihre natürlichen Wirkstoffe lassen beanspruchtes Haar wieder lebendig wirken.

STUDIEN

Laut LR interner Studie verlangsamt LR nova pure Colour Shine Shampoo das frühzeitige Verblässen der Haarfarbe und schützt vor UV-Strahlen.

CROSS SELLING HINWEISE

Optimale Effekte erzielen Sie durch die kombinierte Anwendung von nova pure Colour Shine Shampoo, Spülung und Kur.

**NAME**

LR nova pure Colour Shine

INHALT

Shampoo & Spülung,
je 200 ml,
Kur 150 ml

Ingredients Shampoo:

Aqua (Water), MIPA-Laureth Sulfate, Glycerin, Disodium Laureth Sulfosuccinate, Cocamidopropyl Betaine, Disodium Cocoyl Glutamate, Sodium Chloride, PEG-120 Methyl Glucose Dioleate, Sodium Lauroyl Glutamate, Panthenol, Polyquaternium-10, Parfum (Fragrance), Propylene Glycol, Polyquaternium-70, Octocrylene, Dipropylene Glycol, PEG-4 Distearyl Ether, Sodium Laureth Sulfate, Distearyl Ether, Euterpe Oleracea Fruit Extract, Dicaprylyl Ether, Coco-Glucoside, Glyceryl Oleate, Hydrolyzed Ceratonia Siliqua Seed Extract, Moringa Pterygosperma Seed Extract, Zea Mays (Corn) Starch, Guar Hydroxypropyltrimonium Chloride, Hydrogenated Palm Glycerides Citrate, Butyl Methoxydibenzoylmethane, Achillea Millefolium Extract, Humulus Lupulus (Hops) Cone Extract, Chamomilla Recutita (Matricaria) Flower Extract, Ocimum Basilicum (Basil) Flower/Leaf/Stem Extract, Acanthopanax Senticosus (Eleuthero) Root Extract, Calendula Officinalis Flower Extract, Inulin Lauryl Carbamate, Caprylic/Capric Triglyceride, Hydroxypropyl Oxidized Starch PG-Trimonium Chloride, Starch Hydroxypropyltrimonium Chloride, Sodium Lactate, Sorbic Acid, Urea, Behentrimonium Chloride, Tocopherol, Ascorbyl Palmitate, Lecithin, Polyquaternium-7, Disodium Phosphate, Sucrose Laurate, Disodium EDTA, Phenoxyethanol, Benzoic Acid, Dehydroacetic Acid, Lactic Acid, Ethylhexylglycerin, Polyaminopropyl Biguanide, Potassium Sorbate, Sodium Benzoate, Citric Acid, Benzyl Alcohol, Methylchloroisothiazolinone, Methylisothiazolinone, Magnesium Chloride, Magnesium Nitrate, Triethylene Glycol, Citronellol, Geraniol

Ingredients Spülung:

Aqua (Water), Glycerin, Cetearyl Alcohol, PPG-3 Benzyl Ether Myristate, Hydrolyzed Ceratonia Siliqua Seed Extract, Moringa Pterygosperma Seed Extract, Polyquaternium-37, Zea Mays (Corn) Starch, Cetrimonium Methosulfate, Guar Hydroxypropyltrimonium Chloride, Quaternium-91, Achillea Millefolium Extract, Octocrylene, Humulus Lupulus (Hops) Cone Extract, Chamomilla Recutita (Matricaria) Flower Extract, Euterpe Oleracea Fruit Extract, Butyl Methoxydibenzoylmethane, Inulin Lauryl Carbamate, Caprylic/Capric Triglyceride, Behentrimonium Chloride, Sucrose Laurate, Ocimum Basilicum (Basil) Flower/Leaf/Stem Extract, Propylene Glycol Dicaprylate/Dicaprate, Acanthopanax Senticosus (Eleuthero) Root Extract, Calendula Officinalis Flower Extract, Parfum (Fragrance), Polyquaternium-7, PPG-1 Trideceth-6, Sorbitan Oleate, Polyquaternium-39, Sodium Hydroxide, Potassium Sorbate, Disodium Phosphate, Citric Acid, Sodium Benzoate, Sorbic Acid, Phenoxyethanol, Disodium EDTA, Benzoic Acid, Dehydroacetic Acid, Polyaminopropyl Biguanide, Ethylhexylglycerin, Citronellol, Geraniol, Limonene, Alpha-Isomethyl Ionone, Coumarin

Ingredients Kur:

Aqua (Water), Isopropyl Palmitate, Silicone Quaternium-20, Glycerin, Hydrogenated Polydecene, Cetearyl Alcohol, Propylene Glycol, Dipropylene Glycol, C10-40 Isoalkylamidopropylethylidimonium Ethosulfate, Hydroxyethylcellulose, Hydrolyzed Ceratonia Siliqua Seed Extract, Zea Mays (Corn) Starch, Octocrylene, Guar Hydroxypropyltrimonium Chloride, Moringa Pterygosperma Seed Extract, Euterpe Oleracea Fruit Extract, Achillea Millefolium Extract, Humulus Lupulus (Hops) Cone Extract, Chamomilla Recutita (Matricaria) Flower Extract, Ocimum Basilicum (Basil) Flower/Leaf/Stem Extract, Acanthopanax Senticosus (Eleuthero) Root Extract, Calendula Officinalis Flower Extract, Parfum (Fragrance), Butyl Methoxydibenzoylmethane, Inulin Lauryl Carbamate, Polyquaternium-37, Propylene Glycol Dicaprylate/Dicaprate, PPG-1 Trideceth-6, Sorbitan Oleate, Caprylic/Capric Triglyceride, Behentrimonium Chloride, Polyquaternium-7, Tocopherol, Sodium Hydroxide, Sucrose Laurate, Disodium EDTA, Phenoxyethanol, Benzoic Acid, Dehydroacetic Acid, Ethylhexylglycerin, Potassium Sorbate, Sorbic Acid, Disodium Phosphate, Citric Acid, Polyaminopropyl Biguanide, Sodium Benzoate, Citronellol, Geraniol, Limonene, Alpha-Isomethyl Ionone, Coumarin

**NAME**

LR nova pure Moisture Plus

INHALTShampoo & Spülung,
je 200 ml**Verkaufsargumente**

- Für gesunden Glanz und geschmeidiges Haar
- Ausgewogene Pflege und Feuchtigkeit
- Mit 3-Algen-Extrakt und Kerashine-Complex

ZIELGRUPPE

Für jeden Haartyp geeignet.

EIGENSCHAFTEN**Shampoo:**

Für sanfte und zugleich effektive Reinigung. Spendet intensive Feuchtigkeit und gesunden Glanz, ohne zu beschweren. Mit 3-Algen-Extrakt und Kerashine-Complex.

Spülung:

Verbessert die Kämmbarkeit, versorgt das Haar mit Feuchtigkeit und intensiviert den Glanz.

Mit 3-Algen-Extrakt und Kerashine-Complex.

ART DER ANWENDUNG**Shampoo:**

In das nasse Haar einmassieren, kurz aufschäumen und gründlich ausspülen.

Spülung:

In das gewaschene Haar (vor allem in die Spitzen) einmassieren und nach kurzer Einwirkzeit ausspülen.

INFORMATIONEN ZU INHALTSSTOFFEN**3-Algen-Extrakt**

Extraktmischung aus drei Algen (Fucus Vesiculosus Extract, Macrocystis Pyrifera Extract, Laminaria Digitata Extract). Die Kombination wirkt feuchtigkeitsspendend und pflegend.

CROSS SELLING HINWEISE

Optimale Effekte erzielen Sie durch die kombinierte Anwendung von nova pure Moisture Plus Shampoo und Spülung.

Ingredients Shampoo:

Aqua (Water), MIPA-Laureth Sulfate, Glycerin, Disodium Laureth Sulfosuccinate, Cocamidopropyl Betaine, C12-13 Parath-9, Sodium Chloride, PEG-120 Methyl Glucose Dioleate, Sodium Lauroyl Glutamate, Panthenol, Parfum (Fragrance), Hydroxypropyltrimonium Hydrolyzed Wheat Protein, Hydrolyzed Ceratonia Siliqua Seed Extract, Hydroxypropyltrimonium Hydrolyzed Wheat Starch, Polyquaternium-10, Alcohol, Zea Mays (Corn) Starch, Achillea Millefolium Extract, Humulus Lupulus (Hops) Cone Extract, Chamomilla Recutita (Matricaria) Flower Extract, Ocimum Basilicum (Basil) Flower/Leaf/Stem Extract, Acanthopanax Senticosus (Eleuthero) Root Extract, Calendula Officinalis Flower Extract, Moringa Pterygosperma Seed Extract, Disodium Phosphate, Fucus Vesiculosus Extract, Macrocystis Pyrifera Extract, Laminaria Digitata Extract, Guar Hydroxypropyltrimonium Chloride, Polyquaternium-7, Citric Acid, Phenoxyethanol, Potassium Sorbate, Sodium Benzoate, Benzyl Alcohol, Methylchloroisothiazolinone, Methylisothiazolinone, Magnesium Chloride, Magnesium Nitrate, Propylene Glycol, Triethylene Glycol, Hexyl Cinnamal, Citronellol, Limonene, Linalool

Ingredients Spülung:

Aqua (Water), Glycerin, Cetearyl Alcohol, Hydroxyethylcellulose, Argania Spinosa Kernel Oil, Silicone Quaternium-20, Quaternium-91, Parfum (Fragrance), Cetrimonium Methosulfate, Polyquaternium-37, Hydrolyzed Ceratonia Siliqua Seed Extract, Propylene Glycol Dicaprylate/Dicaprate, Alcohol, Zea Mays (Corn) Starch, Tocopherol, PPG-1 Trideceth-6, Achillea Millefolium Extract, Humulus Lupulus (Hops) Cone Extract, Chamomilla Recutita (Matricaria) Flower Extract, Ocimum Basilicum (Basil) Flower/Leaf/Stem Extract, Acanthopanax Senticosus (Eleuthero) Root Extract, Calendula Officinalis Flower Extract, Moringa Pterygosperma Seed Extract, Fucus Vesiculosus Extract, Macrocystis Pyrifera Extract, Laminaria Digitata Extract, Disodium Phosphate, Sorbitan Oleate, Sodium Hydroxide, Guar Hydroxypropyltrimonium Chloride, Polyquaternium-7, Citric Acid, Phenoxyethanol, Potassium Sorbate, Sodium Benzoate, Benzyl Alcohol, Methylchloroisothiazolinone, Methylisothiazolinone, Magnesium Chloride, Magnesium Nitrate, Propylene Glycol, Triethylene Glycol, Hexyl Cinnamal, Citral, Citronellol, Limonene, Linalool

**NAME**

LR nova pure Repair Intense

INHALT

Shampoo & Spülung,
je 200 ml,
Kur 150 ml

Verkaufsargumente

- Sorgt für gesundes, kräftiges und geschmeidiges Haar
- Regeneriert geschädigtes Haar und hilft neuen Schäden vorzubeugen
- Mit Taigawurzel-Extrakt und Kerashine-Wirkstoffkomplex

ZIELGRUPPE

Speziell für beanspruchtes und geschädigtes Haar.

EIGENSCHAFTEN**Shampoo:**

Sanfte Reinigung & Pflege von strapaziertem und beanspruchtem Haar. Unterstützt die Regeneration von geschädigtem Haar, hilft erneutem Haarabbruch vorzubeugen und sorgt für gesunden Glanz und Geschmeidigkeit. Mit Taigawurzel-Extrakt und Kerashine-Wirkstoffkomplex.

Spülung:

Verbessert die Kämmbarkeit, auch bei stark strapaziertem Haar, unterstützt die Regeneration von geschädigtem Haar und spendet intensiven Glanz. Mit Taigawurzel-Extrakt und Kerashine-Wirkstoffkomplex.

Kur:

Intensive Pflege für strukturgeschädigtes Haar. Versorgt das Haar intensiv mit Feuchtigkeit, spendet intensiven Glanz und macht das Haar weich und geschmeidig. Mit Taigawurzel-Extrakt und Kerashine-Wirkstoffkomplex.

ART DER ANWENDUNG**Shampoo:**

In das nasse Haar einmassieren, kurz aufschäumen und gründlich ausspülen.

Spülung:

In das gewaschene Haar (vor allem in die Spitzen) einmassieren und nach kurzer Einwirkzeit ausspülen.

Kur:

Nach dem Waschen in das feuchte Haar einmassieren, ca. 15 Min. einwirken lassen und gründlich ausspülen. Anwendung ein- bis zweimal pro Woche wiederholen.

Tipp: Umwickeln Sie die Haare während der Einwirkzeit mit einem Handtuch. Die Wärme intensiviert die Wirkung.

INFORMATIONEN ZU INHALTSSTOFFEN

Taigawurzel, auch „Sibirischer Ginseng“ oder Teufelsbusch genannt, wird allgemein zur Stärkung und Kräftigung eingesetzt.

CROSS SELLING HINWEISE

Optimale Effekte erzielen Sie durch die kombinierte Anwendung von nova pure Repair Intense Shampoo, Spülung und Kur.

Ingredients Shampoo:

Aqua (Water), MIPA-Laureth Sulfate, Glycerin, Cocamidopropyl Betaine, Disodium Laureth Sulfosuccinate, Disodium Cocoyl Glutamate, Sodium Lauryl Sulfoacetate, Sodium Chloride, PEG-120 Methyl Glucose Dioleate, Potassium Undecylenoyl Hydrolyzed Wheat Protein, Silicone Quaternium-20, Panthenol, Propylene Glycol, Polyquaternium-10, Hydrolyzed Ceratonia Siliqua Seed Extract, Zea Mays (Corn) Starch, Guar Hydroxypropyltrimonium Chloride, Acanthopanax Senticosus (Eleuthero) Root Extract, Polyquaternium-7, Moringa Pterygosperma Seed Extract, Achillea Millefolium Extract, PEG-4 Distearyl Ether, Sodium Laureth Sulfate, Distearyl Ether, Dicaprylyl Ether, Humulus Lupulus (Hops) Cone Extract, Chamomilla Recutita (Matricaria) Flower Extract, Ocimum Basilicum (Basil) Flower/Leaf/Stem Extract, Calendula Officinalis Flower Extract, Coco-Glucoside, Glyceryl Oleate, Hydrogenated Palm Glycerides Citrate, Tocopherol, Ascorbyl Palmitate, Lecithin, Parfum (Fragrance), Phenoxyethanol, Disodium Phosphate, Citric Acid, Sodium Benzoate, Potassium Sorbate, Benzyl Alcohol, Methylchloroisothiazolinone, Methylisothiazolinone, Magnesium Chloride, Magnesium Nitrate, Triethylene Glycol, Hexyl Cinnamal

Ingredients Spülung:

Aqua (Water), Glycerin, Cetearyl Alcohol, Cetyl Alcohol, Neopentyl Glycol Diheptanoate, Hydroxyethylcellulose, Behentrimonium Methosulfate, Hydrolyzed Ceratonia Siliqua Seed Extract, Zea Mays (Corn) Starch, Quaternium-91, Moringa Pterygosperma Seed Extract, C10-40 Isoalkylamidopropylethylidimonium Ethosulfate, Cetrimerium Methosulfate, Achillea Millefolium Extract, Polyquaternium-37, Humulus Lupulus (Hops) Cone Extract, Propylene Glycol Dicaprylate/Dicaprate, Chamomilla Recutita (Matricaria) Flower Extract, Ocimum Basilicum (Basil) Flower/Leaf/Stem Extract, Acanthopanax Senticosus (Eleuthero) Root Extract, Polyquaternium-39, Calendula Officinalis Flower Extract, Guar Hydroxypropyltrimonium Chloride, Polyquaternium-7, Parfum (Fragrance), Sodium Benzoate, Potassium Sorbate, PPG-1 Trideceth-6, Sorbitan Oleate, Phenoxyethanol, Disodium Phosphate, Citric Acid, Propylene Glycol, Triethylene Glycol, Benzyl Alcohol, Methylchloroisothiazolinone, Sodium Hydroxide, Methylisothiazolinone, Magnesium Chloride, Magnesium Nitrate, Limonene, Linalool, Coumarin, Citronellol, Hexyl Cinnamal

Ingredients Kur:

Aqua (Water), Glycerin, Cetearyl Alcohol, Cetyl Alcohol, Bis(C13-15 Alkoxy) PG Amodimethicone, Polyquaternium-37, Parfum (Fragrance), Hydrolyzed Ceratonia Siliqua Seed Extract, Zea Mays (Corn) Starch, Moringa Pterygosperma Seed Extract, Guar Hydroxypropyltrimonium Chloride, Acanthopanax Senticosus (Eleuthero) Root Extract, Polyquaternium-7, Achillea Millefolium Extract, Propylene Glycol Dicaprylate/Dicaprate, Humulus Lupulus (Hops) Cone Extract, Behentrimonium Methosulfate, C10-40 Isoalkylamidopropylethylidimonium Ethosulfate, Chamomilla Recutita (Matricaria) Flower Extract, Ocimum Basilicum (Basil) Flower/Leaf/Stem Extract, Sodium Laneth-40 Maleate/Styrene Sulfonate Copolymer, Calendula Officinalis Flower Extract, PPG-1 Trideceth-6, Sodium Hydroxide, Sorbitan Oleate, Phenoxyethanol, Disodium Phosphate, Citric Acid, Sodium Benzoate, Potassium Sorbate, Propylene Glycol, Triethylene Glycol, Benzyl Alcohol, Methylchloroisothiazolinone, Methylisothiazolinone, Magnesium Chloride, Magnesium Nitrate, Limonene, Linalool, Coumarin, Citronellol, Hexyl Cinnamal

**NAME**

LR nova pure Extra Volume

INHALTShampoo & Spülung,
je 200 ml**Verkaufsargumente**

- Für sichtbar und spürbar mehr Volumen, Fülle und Glanz
- Pflegt das Haar, ohne zu beschweren
- Mit Bambus-Extrakt & LR-exklusivem Kerashine-Wirkstoffkomplex

ZIELGRUPPE

Für feines Haar geeignet.

EIGENSCHAFTEN

Shampoo: Zur Reinigung und Pflege, ohne das Haar zu beschweren. Spendet Feuchtigkeit für intensiven Glanz und verleiht feinem, dünnem Haar sichtbar mehr Volumen und Fülle. Mit Bambus-Extrakt & Kerashine-Wirkstoffkomplex.

Spülung: Für leichte Kämmbarkeit und intensiven Glanz. Verleiht feinem, dünnem Haar sichtbar mehr Volumen und Fülle. Mit Bambus-Extrakt & Kerashine-Wirkstoffkomplex.

ART DER ANWENDUNG**Shampoo:**

In das nasse Haar einmassieren, kurz aufschäumen und gründlich ausspülen.

Spülung:

In das gewaschene Haar (vor allem in die Spitzen) einmassieren und nach kurzer Einwirkzeit ausspülen.

INFORMATIONEN ZU INHALTSSTOFFEN

Bambus ist seit Jahrhunderten Teil der traditionellen chinesischen Heilkunde. In der Haarpflege eingesetzt, sorgt Bambus-Extrakt für Volumen und Glanz.

CROSS SELLING HINWEISE

Optimale Effekte erzielen Sie durch die kombinierte Anwendung von LR nova pure Extra Volume Shampoo und Spülung.

Ingredients Shampoo:

Aqua (Water), MIPA-Laureth Sulfate, Glycerin, Disodium Laureth Sulfosuccinate, Cocamidopropyl Betaine, Sodium Chloride, PEG-120 Methyl Glucose Dioleate, Sodium Lauroyl Glutamate, PEG-40 Hydrogenated Castor Oil, Panthenol, Parfum (Fragrance), Butylene Glycol, Hydrolyzed Ceratonia Siliqua Seed Extract, Hydroxypropyltrimonium Hydrolyzed Corn Starch, Niacinamide, Polyquaternium-10, Zea Mays (Corn) Starch, Bambusa Vulgaris Leaf/Stem Extract, Achillea Millefolium Extract, Humulus Lupulus (Hops) Cone Extract, Chamomilla Recutita (Matricaria) Flower Extract, Ocimum Basilicum (Basil) Flower/Leaf/Stem Extract, Acanthopanax Senticosus (Eleuthero) Root Extract, Calendula Officinalis Flower Extract, Moringa Pterygosperma Seed Extract, Disodium Phosphate, Guar Hydroxypropyltrimonium Chloride, Polyquaternium-7, Citric Acid, Sorbic Acid, Phenoxyethanol, Potassium Sorbate, Sodium Benzoate, Benzyl Alcohol, Methylchloroisothiazolinone, Methylisothiazolinone, Magnesium Chloride, Magnesium Nitrate, Propylene Glycol, Triethylene Glycol, Linalool, Benzyl Salicylate, Citronellol, Limonene, Hexyl Cinnamal

Ingredients Spülung:

Aqua (Water), Glycerin, Cetearyl Alcohol, Cetyl Alcohol, Hydroxyethylcellulose, Ethyltrimonium Chloride Methacrylate/Hydrolyzed Wheat Protein Copolymer, Parfum (Fragrance), Butylene Glycol, Polyquaternium-37, Hydrolyzed Ceratonia Siliqua Seed Extract, Niacinamide, Propylene Glycol Dicaprylate/Dicaprate, Behentrimonium Methosulfate, C10-40 Isoalkylamidopropylethyl-dimonium Ethosulfate, Zea Mays (Corn) Starch, PPG-1 Trideceth-6, Bambusa Vulgaris Leaf/Stem Extract, Achillea Millefolium Extract, Humulus Lupulus (Hops) Cone Extract, Chamomilla Recutita (Matricaria) Flower Extract, Ocimum Basilicum (Basil) Flower/Leaf/Stem Extract, Acanthopanax Senticosus (Eleuthero) Root Extract, Calendula Officinalis Flower Extract, Moringa Pterygosperma Seed Extract, Disodium Phosphate, Sorbitan Oleate, Guar Hydroxypropyltrimonium Chloride, Polyquaternium-7, Disodium EDTA, Citric Acid, Phenoxyethanol, Potassium Sorbate, Sodium Benzoate, Sorbic Acid, Benzyl Alcohol, Methylchloroisothiazolinone, Methylisothiazolinone, Magnesium Chloride, Magnesium Nitrate, Propylene Glycol, Triethylene Glycol, Linalool, Benzyl Salicylate, Citronellol, Limonene, Hexyl Cinnamal, Alpha-Isomethyl Ionone, Coumarin

**NAME**

LR nova pure Power Boost

INHALTShampoo 200 ml,
Tonikum 150 ml**Verkaufsargumente**

- Für starkes Haar und mehr Halt
- Vitalisiert die Kopfhaut
- Mit grünem Kaffee-Extrakt und Vital Hair & Scalp Complex

ZIELGRUPPE

Für Männerhaar

EIGENSCHAFTEN

Shampoo: Effektive tägliche Reinigung mit Vital Hair & Scalp Complex, der das Haar stärkt. Grüner-Kaffee-Extrakt vitalisiert die Kopfhaut.

Tonikum: Frischekick für Haare und Kopfhaut durch Grünen-Kaffee-Extrakt und Menthol.

Vital Hair & Scalp Complex wirkt natürlichem Haarausfall entgegen, stärkt das Haar und gibt mehr Halt.

ART DER ANWENDUNG**Shampoo:**

In das nasse Haar einmassieren, kurz aufschäumen und gründlich ausspülen.

Tonikum:

Nach der Haarwäsche scheidelweise auf die Kopfhaut auftragen und leicht einmassieren. Nicht ausspülen!

INFORMATIONEN ZU INHALTSSTOFFEN**Grüner Kaffee-Extrakt:**

Die Kombination aus u.a. Moringa Saatkeim-Extrakt, Citrus-Extrakt, Apfel-Extrakt und Grüner Tee-Extrakt sorgt für einen belebenden Frischekick. Menthol wirkt belebend.

Die Kombination aus u.a. Moringa Saatkeim-Extrakt, Citrus-Extrakt, Apfel-Extrakt und Grüner-Tee-Extrakt sorgt für einen Frischekick. Menthol wirkt belebend.

CROSS SELLING HINWEISE

Beste Ergebnisse erzielen Sie durch die kombinierte Anwendung von nova pure Shampoo und Tonikum.

Ingredients Shampoo:

Aqua (Water), Sodium Laureth Sulfate, Cocamidopropyl Betaine, Disodium Laureth Sulfosuccinate, PEG-120 Methyl Glucose Dioleate, Sodium Lauryl Sulfoacetate, Disodium Cocoyl Glutamate, PEG-40 Hydrogenated Castor Oil, Glycerin, Panthenol, Sodium Chloride, Propylene Glycol, Parfum (Fragrance), Moringa Pterygosperma Seed Extract, Hydrolyzed Ceratonia Siliqua Seed Extract, Zea Mays (Corn) Starch, Coffea Robusta Seed Extract, Guar Hydroxypropyltrimonium Chloride, Saccharum Officinarum (Sugar Cane) Extract, Citrus Limon (Lemon) Fruit Extract, Betaine, Polyquaternium-10, Hexylene Glycol, Pyrus Malus (Apple) Fruit Extract, Camellia Sinensis (Green Tea) Leaf Extract, Hexapeptide-11, Polyquaternium-7, Sodium Benzoate, Potassium Sorbate, Phenoxyethanol, Disodium Phosphate, Citric Acid, Triethylene Glycol, Benzyl Alcohol, Methylchlorisothiazolinone, Methylisothiazolinone, Magnesium Chloride, Magnesium Nitrate, Linalool, Coumarin

Ingredients Tonicum:

Aqua (Water), Alcohol denat., Alpha-Glucan Oligosaccharide, PEG-40 Hydrogenated Castor Oil, Arginine, Polyacrylate-2 Crosspolymer, Parfum (Fragrance), Menthol, Saccharum Officinarum (Sugar Cane) Extract, Citrus Limon (Lemon) Fruit Extract, Betaine, Hexylene Glycol, Pyrus Malus (Apple) Fruit Extract, Camellia Sinensis (Green Tea) Leaf Extract, Coffea Robusta Seed Extract, Hexapeptide-11, Glycerin, Potassium Sorbate, Citric Acid, Phenoxyethanol, Linalool, Coumarin, Limonene

NAME

LR nova pure Styling

INHALT

Styling Finishing Spray, 300 ml
 Styling Mousse, 200 ml
 Hitzeschutzspray, 150 ml
 Fibre Cream, 150 ml
 Re-Styler, 150 ml,
 Styling Haargel, 150
 Styling Glanzhaarlack, 150 ml
 Styling Glättungsbalm, 150 ml

**Verkaufsargumente**

- Perfekter Style für jede Frisur
- Ausgewählte Wirkstoffe pflegen das Haar auch beim Styling
- Unkomplizierte und schnelle Anwendung

ZIELGRUPPE

Für alle Haartypen geeignet.

EIGENSCHAFTEN

Styling Finishing Spray: Finishing-spray für mittleren bis starken Halt für ein dauerhaftes Frisurenfinish (Haltegrad 4). Für besonders intensiven Glanz ohne Verklebung.

Styling Mousse: Cremig-pflegender Haarschaum für mittlerem Halt (Haltegrad 4), der für ein langanhaltendes Styling und perfektes Volumen sorgt, ohne das Haar auszutrocknen.

Hitzeschutzspray: Bietet Schutz vor Föhnhitze, Lockenstab oder Glätteisen (Haltegrad 1). Ein Marinekomplex wirkt revitalisierend und gibt dem Haar Feuchtigkeit.

Fibre Cream: Die perfekte Balance aus Stylingsubstanzen und Pflegestoffen sorgt für einen flexiblen Halt (Haltegrad 3) und ist ideal zum Formen und Separieren.

Re-Styler: Frischt die Frisur jederzeit auf (auf Reisen, in der Disco, nach dem Sport), gibt wieder flexiblen Halt und pflegt mit Provitamin B5 (Haltegrad 3). Ein genialer Frischeboost!

Styling Haargel: Verleiht extra starken Halt (Haltegrad 4) und pflegt mit Provitamin B5.

Styling Glanzhaarlack: Sorgt für ultra-starken Halt (Haltegrad 5) und

schillernden Glanzeffekt. Er ist leicht auszukämmen und klebt nicht.

Styling Glättungsbalm: Glättet und verleiht einen verführerischen Glanz, macht das Haar geschmeidig und wirkt Austrocknen entgegen (Haltegrad 1).

ART DER ANWENDUNG

Styling Finishing Spray: Aus 20-30 cm Entfernung auf das Haar sprühen und gegebenenfalls in Form bringen.

Styling Mousse: Flasche schütteln und Haarschaum in das trockene oder angefeuchtete Haar einkneten.

Hitzeschutzspray: Vor dem Föhnen auf das nasse Haar oder vor dem Glätten auf das trockene Haar sprühen.

Fibre Cream: In das feuchte oder trockene Haar einkneten und in Form bringen.

Re-Styler: Jederzeit auf das Haar sprühen.

Styling Haargel: Immer ins frisch gewaschene und noch feuchte Haar kneten und in Form bringen. Eine haselnussgroße Menge reicht meist aus und lässt den Look noch natürlich wirken. Bei zu viel Haargel wirken die Haare schnell fettig.

Styling Glanzhaarlack: Zum Abschluss auf die fertige Frisur sprühen.

Styling Glättungsbalm: Abschließend eine kleine Menge in die Haare einkneten (ohne auszuwaschen) und dann wie gewohnt z.B. das Haar mit der Rundbürste und dem Föhn glätten.

STYLING TIPP

Verleihen Sie feinem Haar mehr Volumen, indem Sie das Deckhaar anheben und das Styling Finishing Spray gezielt an den Haaransatz sprühen.

Ingredients Styling Finishing Spray
 Dimethyl Ether, Alcohol denat., VP/VA Copolymer, Acrylates Copolymer, Aqua (Water), Cyclomethicone, Isoamyl p-Methoxycinnamate, Panthenol, Tocopheryl Acetate, Retinyl Palmitate, Aminomethyl Propanol, Parfum (Fragrance), Geraniol, Citronellol

Ingredients Styling Mousse
 Aqua (Water), Alcohol denat., Butane, Propane, Polyquaternium-68, Polyquaternium-4, Butyl Ester of PVM/MA Copolymer, Quaternium-52, Hydroxypropyl Guar Hydroxypropyltrimonium Chloride, Hydroxyethylcellulose, Cocamidopropyl Betaine, Aminomethyl Propanol, Laneth-20, Amodimethicone, Cetrinonion Chloride, Trideceth-12, Betaine, Panthenol, Parfum (Fragrance), Phenoxyethanol, Isobutane, Ethylhexylglycerin, Citronellol, Geraniol

Ingredients Hitzeschutz
 Aqua (Water), Alcohol denat., Sodium Laneth-40 Maleate/Styrene Sulfonate Copolymer, PEG-40 Hydrogenated Castor Oil, Glycerin, PEG/PPG-15/15 Acetate Dimethicone, PEG/PPG-15/15 Allyl Ether Acetate, PEG/PPG-15/15 Copolymer, Cyclohexylsiloxane, Panthenol, Parfum (Fragrance), Polyquaternium-11, Hydrolyzed Pearl, Maris Sal (Sea Salt), Phenoxyethanol, Potassium Sorbate, Citronellol, Geraniol

Ingredients Fibre Cream
 Aqua (Water), Isopropyl Myristate, Ceteareth-12, Cera Alba (Beeswax), Polyacrylate-2 Crosspolymer, Stearic Acid, Palmitic Acid, Propylene Glycol, Steareth-2, Hydrogenated Polydecene, Phenoxyethanol, Parfum (Fragrance), Imidazolidinyl Urea, Sodium Hydroxide, PEG-90M, Tocopherol, Ethylhexylglycerin, Citronellol, Geraniol

Ingredients Re-Styler
 Aqua (Water), Alcohol denat., VP/VA Copolymer, C12-13 Pareth-9, Panthenol, Polyquaternium-16, Parfum (Fragrance), Citronellol, Geraniol

Ingredients Styling Haargel
 Aqua (Water), Alcohol denat., VP/Methacrylamide/Vinyl Imidazole Copolymer, Acrylates/C10-30 Alkyl Acrylate Crosspolymer, C12-13 Pareth-9, Panthenol, Parfum (Fragrance), Sodium Hydroxide, Phenoxyethanol, Ethylhexylglycerin, Methylisothiazolinone, Citronellol, Geraniol

Ingredients Styling Glanzhaarlack
 Alcohol denat., Vinyl Caprolactam/VP/Dimethylaminoethyl Methacrylate Copolymer, Parfum (Fragrance), PEG/PPG-15/15 Acetate Dimethicone, PEG/PPG-15/15 Allyl Ether Acetate, PEG/PPG-15/15 Copolymer, Cyclohexylsiloxane, Lauryl Pyrrolidone, Citronellol, Geraniol

Ingredients Styling Glättungsbalm
 Aqua (Water), Cyclopentasiloxane, Aminopropyl Phenyl Trimethicone, Polyquaternium-37, Propylene Glycol Dicaprylate/Dicaprate, Dimethiconol, Amodimethicone, Ceteareth-12, Trideceth-12, Cetrinonion Chloride, PPG-1 Trideceth-6, Sorbitan Oleate, Parfum (Fragrance), Phenoxyethanol, Citric Acid, Ethylhexylglycerin, Sodium Benzoate, Citronellol, Geraniol



NAME

Aloe Vera Pflegeserie

Diese Pflegeserie enthält:

Special Care · Face Care · Men Care · Hand Care · Dental Care · Body Care
· Hair Care · Solar Care · Sun Care · Baby Care

INFORMATION

Aloe Vera ist unscheinbar und erinnert auf den ersten Blick an einen Kaktus. Tatsächlich aber zählt sie zu den Liliengewächsen. Aloe Vera ist beheimatet in mit extrem heißen Sommermonaten, in denen oft monatelang kein Regen fällt z. B.: Kuba, Mexiko (Yucatan), Brasilien, Afrika und den Kanaren. Damit die Pflanze überleben kann, hat sie in ihren Blättern große Feuchtigkeitsspeicher entwickelt.

Seit 2001 hat auch LR die umfangreichen Eigenschaften der Aloe Vera für sich entdeckt und produziert hochwertige Aloe Vera Kosmetikprodukte und Nahrungsergänzung. Außergewöhnlich hohe Anteile an Aloe Barbadensis Leaf Juice und ausgewählte Wirkstoffkombinationen machen die LR Aloe Vera Produkte zum Erlebnis – von innen und von außen. Verwöhnen Sie Ihre Haut jeden Tag mit unserer großen Auswahl an Aloe Vera Pflegeprodukten erfüllen wir sicher auch Ihre Wünsche an eine optimale Hautpflege. Wir verwenden für unsere LR Aloe Vera Pflege ausschließlich das innere Filet. Der Anbau von Aloe Vera erfolgt nach traditionellen Anbaumethoden ohne künstliche Bodendüngung und Pestizideneinsatz. Altbewährte Kräuter, Extrakte und Öle harmonisieren hervorragend mit dem Gel der Aloe Vera, reinigen und pflegen die Haut.

HERSTELLUNG

Aloe Vera wird auf riesigen Feldflächen angebaut, die in die unberührte Natur eingebettet sind. LR bezieht ausschließlich das Aloe Vera Blattgel von einer großen Hochlandplantage in Mexiko, die an sozialen Projekten vor Ort beteiligt ist. Gewonnen wird das Blattgel in mehreren sorgfältigen Einzelschritten:

1. Mechanische Reinigung jedes einzelnen Blattes im Wasserbad, um Schmutz und sonstige Rückstände vom Blatt abzuwaschen.
2. Die grüne Außenhaut wird vorsichtig von der Ober- und Unterseite des Blattes abgeschält, um das gelartige Blattinnere zu gewinnen.

3. Über Filterpressen und anschließende Reinigungsschritte wird der Aloe Vera Leaf Juice gewonnen.
4. Die Abfüllung des Press-Saftes erfolgt nach technisch optimierten Rahmenbedingungen und ist direkt versandfertig.

Die Vorgaben zur Herstellung werden nach den Kriterien des IASC (International Aloe Vera Science Council) durchgeführt.

QUALITÄT

LR legt bei all seinen Produkten höchsten Wert auf Qualität. So werden auch die Aloe Vera Produkte mit dem Anspruch entwickelt und hergestellt, die besten zu sein. Aus diesem Grund verwenden wir ausschließlich das reine Blatt-Filet der Aloe Vera – eine Voraussetzung für höchste Qualität. Zudem verpflichten wir uns zur schonenden Weiterverarbeitung, damit die wertvollen Inhaltsstoffe auch komplett erhalten bleiben. LR setzt auf hohe Aloe Vera Gel-Konzentrationen in den Produkten, um sich so vom Wettbewerb abzusetzen. Unterstützt wird dies durch die jährliche Zertifizierung und Rezertifizierung aller LR Produkte durch das International Aloe Vera Science Council (IASC). Der Erfolg wird seit Jahren durch die Vergabe des begehrten IASC Siegels bestätigt.

INFORMATIONEN ZU INHALTSSTOFFEN

Die Aloe Vera gehört zur Familie der Wüstenlilien und gilt seit Jahrhunderten in den traditionellen Anbaugebieten der Erde als „Multitalent“ für die inneren und äußeren Anwendungen. Auch für die kosmetische und medizinische Therapie geeignet. Aufgrund der unterschiedlichsten Eigenschaften, z. B. ihrer Fähigkeit, Wasser zu speichern, Stresssituationen durch heiße und trockene Witterungsbedingungen zu überstehen und Nährstoffe depotartig aus sandigen Böden in den Blättern anzulegen, steht für die Anwendung eine Fülle an Inhaltsstoffen zur Verfügung.



NAME

Aloe Vera Pflegeserie

Die positiven Wirkungen auf den menschlichen Organismus, ist die Basis vieler LR Aloe Vera Produkte und geht zurück bis zu den Überlieferungen der Anwendungen von Nofretete und Cleopatra.

Bekannte Wirkstoffe der Aloe Vera Barbadensis Miller

Vitamine → A, B2, B3, B6, B12, C, PP, E, Folsäure, Niacin, Beta Carotin, Cholin
 Mineralien → Calcium, Kalium, Magnesium, Natrium, Kupfer, Eisen, Zink, Mangan
 Aminosäuren → Lysin, Threonin, Valin, Methionin, Isoleucin, Phenylalanin, Throptophan, Arginin, Asparaginsäure, Serin, Glutaminsäure, Glycin, Alanin, Tyosin, Histidin, Prolin, Hydroxprolin, Cystin, Leucin
 Enzyme → Oxidase, Katalase, Amylase, Bradykinase, Cellulase, Lipase, Alliinase, Phosphatase, Creatine-Phosphokinase, Dehydrogenase, SGO-Transaminase, SGP-Transaminase
 Mono-und Polysaccheride → Acenemannan, Arabinose, Galactose, Mannose, Rhamnose, Xylose, Hexuronsäure, Glucuronsäure, Galacturonsäure, Cellulose
 Pflanzensterole → Campesterol, Lupeol, Beta-Sitosterol
 Aminosucker → Glucosamine, Galactosamine
 Außerdem → Apfelsäure, Lignin, Sapogenine

ZERTIFIZIERUNGEN

Zertifiziert vom IASC (International Aloe Vera Science Council). Der IASC ist ein wissenschaftlicher Interessensverband, der der Verbreitung und Nutzung des Wissens um die positiven Eigenschaften der Aloe Vera Pflanze gewidmet ist. Mit Sitz in Maryland (USA) bietet der IASC die Möglichkeit, Aloe Vera Produkte nach strengen Maßgaben zu zertifizieren, um deren Qualität besonders hervorzuheben.



NAME

Aloe Vera ThermoLotion

INHALT

100 ml

Verkaufsargumente

- Hautpflegende Lotion mit natürlichen und ätherischen Ölen
- Angenehmer Wärme-Effekt
- Fördert die Durchblutung

ZIELGRUPPE

Für jeden Hauttyp geeignet.

EIGENSCHAFTEN

Dieses Universal-Hautpflegeprodukt ist eine leicht wärmende und hautpflegende Lotion. Der Thermo-Effekt fördert die Durchblutung. Mit 45 % Aloe Vera, ätherischen Ölen, wie Eucalyptus- und Wintergrün-Öl sowie natürlichen pflegenden Ölen, wie Jojoba-, Oliven-, Aprikosenkern- und Sesam-Öl. Für samtweiche Haut.

ART DER ANWENDUNG

Aloe Vera ThermoLotion großflächig auftragen und in die Haut einmassieren. Augenkontakt unbedingt vermeiden! Hände nach dem Auftragen waschen!

INFORMATIONEN ZU INHALTSSTOFFEN

Die enthaltenen ätherischen Öle bewirken zunächst einen leichten Frischeeffekt auf der Haut, bis sich in einem zweiten Schritt eine angenehme Wärme entfaltet, die zur sofortigen Entspannung beiträgt. So regt z. B. Eukalyptusöl die Durchblutung des massierten Gewebes an und wirkt angenehm kühlend auf der Haut. Durch den hohen Aloe Vera-Anteil und die

reichhaltige Rezeptur aus pflegenden Ölen ist die Lotion eine Wohltat für die Haut.

CROSS SELLING HINWEISE

Probieren Sie auch die andere Aloe Vera Pflege-Spezialisten aus: Concentrate, Aloe Vera mit Propolis, Emergency Spray, MSM Body Gel oder Dermalntense.

EXPERTEN TIPP

Besonders im Alltag bietet die Aloe Vera ThermoLotion eine wohltuende Entspannung: Nach langem Sitzen oder Stehen ist die Lotion in Verbindung mit einer Massage Erholung für Beine und beanspruchte Gelenke. Nach der Behandlung empfiehlt es sich, die Beine für eine Weile hochzulegen und zu entspannen.

Die Aloe Vera ThermoLotion verbindet die feuchtigkeitsspendenden Wirkstoffe der Aloe Vera mit natürlichen, durchblutungsfördernden Ölen wie Eukalyptus und Wintergrün. Sie ist daher bestens als pflegende und entspannende Massagelotion geeignet.

Kalte Füße gibt es nicht nur im Winter – besonders Frauen haben häufig damit zu kämpfen. Wer ständig unter kalten Füßen leidet und deshalb womöglich abends im Bett nicht einschlafen kann, sollte seine Füße regelmäßig mit der Aloe Vera ThermoLotion eincremen.

TIPP 1: ALOE VERA THERMOLOTION ZUR MASSAGE

Die ThermoLotion eignet sich hervorragend als Massagecreme durch den Zusatz natürlicher Öle wie Jojoba-, Aprikosenkern- und Sesamöl. Für die optimale Wirkung erst Emergency Spray aufsprühen, um die Haut aufnahmefähiger zu machen.

TIPP 2: ALOE VERA THERMOLOTION BEI VERSPANNUNGEN IM NACKENBEREICH

Schon etwas ThermoLotion an den Schläfen und im Nacken reichen meist aus, um unangenehmen Kopfdruck zu verringern. Das unterstützt die Blutzirkulation und hebt Blockaden auf.

Ingredients Aloe Barbadosensis Gel, Aqua (Water), Ethylhexyl Stearate, Glycerol Stearate, Propylene Glycol, Dimethicone, Petrolatum, Simmondsia Chinensis (Jojoba) Seed Oil, Prunus Armeniaca (Apricot) Kernel Oil, Sesamum Indicum (Sesame) Seed Oil, Menthol, Eucalyptus Globulus Leaf Oil, Cetyl Alcohol, Lanolin Alcohol, PEG-75 Stearate, Ceteth-20, Steareth-20, Ceteareth-20, Ceteareth-12, Cetearyl Alcohol, Cetyl Palmitate, Carbomer, Lanolin Wax, Methyl Salicylate, Sodium Hydroxide, Citric Acid, Phenoxyethanol, Sodium Benzoate, Potassium Sorbate, Benzyl Alcohol, Methylchloroisothiazolinone, Methylisothiazolinone, Magnesium Chloride, Magnesium Nitrate, Triethylene Glycol, Lactic Acid, Methylparaben, Ethylparaben, Propylparaben, Butylparaben, Limonene, Linalool, Geraniol, Eugenol



NAME

Aloe Vera Dermalntense

INHALT

50 ml

Verkaufsargumente

- Zur gezielten Pflege sehr trockener, beanspruchter Hautareale
- Hilft die natürliche Hautschutzbarriere zu stärken
- Lindert Rötungen und Juckreiz

ZIELGRUPPE

Personen mit besonders trockenen, beanspruchten Hautarealen.

EIGENSCHAFTEN

Zur Stärkung der natürlichen Hautschutzbarriere und Stabilisierung des Feuchtigkeitshaushalts der Haut. Pflegt raue Stellen, macht weich und geschmeidig und lindert Rötungen und Juckreiz. Mit 20 % Aloe Vera und Vitamin B 12/Mahonia-Wirkkomplex.

ART DER ANWENDUNG

Dermalntense sollte mehrmals täglich in ausreichender Menge auf die gereinigten Hautareale aufgetragen und gleichmäßig verteilt werden.

INFORMATIONEN ZU INHALTSSTOFFEN

Aloe Vera ist feuchtigkeitsspendend, beruhigend, regulierend und steigert zusätzlich die Wirkung von Vitamin B12.

Nachtkerzenöl: Ist bekannt dafür, die natürliche Hautschutzbarriere zu stärken und den Fett- und Feuchtigkeitshaushalt der Haut zu regulieren.

Mahonia Extrakt: Der Extrakt aus der Berberitze ist für seine reizlindernde und entzündungshemmende Eigenschaften bekannt.

Vitamin B 12: In Studien nachgewiesene Wirkung bei Behandlung von Juckreiz und Rötungen.

Das Produkt enthält keinen Farbstoff. Die Farbe ist auf den darin enthaltenen Wirkstoff Vitamin B12 zurückzuführen.

STUDIEN

Aloe Vera Dermalntense hat eine wissenschaftlich nachgewiesene Wirkung*. Die Ergebnisse:

- Um 81,83 % verbesserte Hautstruktur auf Basis persönlicher, dermatologischer und objektiv messbarer Kriterien
- Um 40,08 % erhöht sich der Hautfettgehalt
- Um 38,57 % verbessert sich der Feuchtigkeitsgehalt
- Um 35,20 % reduziert sich die Hautrauhigkeit

* Die fachärztliche und dermatologische Studie wurde von Dermatest GmbH im Mai 2010 durchgeführt, Messungen an 20 Testpersonen über einen Zeitraum von 4 Wochen.

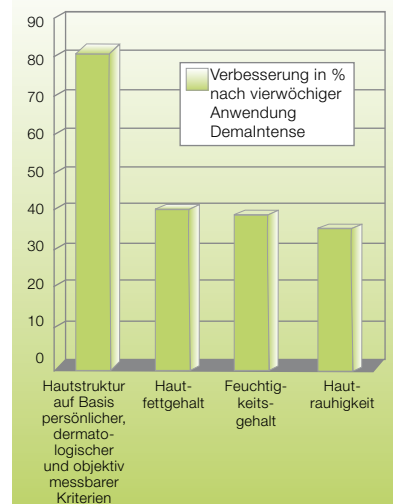

ZERTIFIZIERUNG

Zertifizierte Aloe Vera Qualität nach den Kriterien des IASC.

Patent-Nr.: DE 10 2010 030 443.3

Ingredients Aqua (Water), Oenothera Biennis (Evening Primrose) Oil, Aloe Barbadensis Gel, Glycerin, Sorbitan Stearate, Glyceryl Stearate, Cetearyl Alcohol, Alcohol denat., Methyl Glucose Sesquistearate, Hydrogenated Palm Kernel Glycerides, Berberis Aquifolium Extract, Behenyl Alcohol, Palmitic Acid, Lecithin, Lauryl Alcohol, Hydrogenated Palm Glycerides, Acrylates/C10-30 Alkyl Acrylate Crosspolymer, Stearic Acid, Myristyl Alcohol, Cetyl Alcohol, Xanthan Gum, Cyanocobalamin, Citric Acid, Potassium Sorbate, Sodium Benzoate, Phenoxyethanol, Ethylhexylglycerin, Sodium Hydroxide



NAME

Aloe Vera MSM Body Gel

INHALT

200 ml

Verkaufsargumente

- Unterstützt die Regeneration der Muskeln nach körperlicher Belastung
- Verleiht der Haut zusätzlich Spannkraft und Elastizität
- Kühlende Wirkung

ZIELGRUPPE

Für Menschen mit beanspruchten Gelenken und für Sportler geeignet.

EIGENSCHAFTEN

Geschmeidiges, schnell einziehendes Gel mit kühlender Wirkung. Kann die Regenerierung von beanspruchten Gelenken und Muskeln bei der Massageanwendung unterstützen. Verleiht der Haut zusätzlich Spannkraft und Elastizität.

Mit 60 % Aloe Vera, Bärentraubenblättern und Weidenrinden-Extrakt sowie der biologisch bedeutsamen Schwefelverbindung MSM.

ART DER ANWENDUNG

Das Gel kann mehrmals täglich großflächig auf die zu pflegenden Körperstellen aufgetragen werden.

INFORMATIONEN ZU INHALTSSTOFFEN

Mit 60 % Aloe Vera, Bärentraubenblätter-Extrakt und Weidenrinden-Extrakt sowie der biologisch bedeutsamen Schwefelverbindung MSM.

Die Kombination aus Weizenprotein, Hyaluronsäure, Teebaumöl, Alantoin und Rosmarin-Extrakt runden die gezielte Wirkung im Anwendungsgebiet ab.

CROSS SELLING HINWEISE

Optimale Ergänzung als äußere Anwendung zu Aloe Vera Freedom Drinking Gel und Aloe Vera Freedom Kapseln.

EXPERTEN TIPP

Besonders im Leistungssport und bei schwerer körperlicher Arbeit werden die Gelenke stark beansprucht. Das Aloe Vera MSM Body Gel kühlt und beruhigt.

Ingredients Aloe Barbadensis Gel, Aqua (Water), Dimethyl Sulfone, Glycerin, Polysorbate 80, Triticum Vulgare (Wheat) Protein, Propylene Glycol, Sodium Hyaluronate, Bearberry (Arctostaphylos Uva Ursi) Leaf Extract, Allantoin, Rosmarinus Officinalis (Rosemary) Leaf Extract, Salix Alba (Willow) Bark Extract, Tocopheryl Acetate, Cyclodextrin, Melaleuca Alternifolia (Tea Tree) Leaf Oil, Acrylates/C10-30 Alkyl Acrylate Crosspolymer, Disodium EDTA, Sodium Hydroxide, Phenoxyethanol, Ethylhexylglycerin, Benzyl Alcohol, Methylchloroisothiazolinone, Methylisothiazolinone, Sodium Benzoate, Potassium Sorbate, Citric Acid, Magnesium Chloride, Magnesium Nitrate, Triethylene Glycol



NAME

Aloe Vera mit Propolis

INHALT

100 ml

Verkaufsargumente

- Reichhaltige Pflege mit Bienenwachs-Extrakt
- Spendet intensive Feuchtigkeit
- Beruhigt und entspannt die Haut gleichzeitig

ZIELGRUPPE

Für trockene und besonders pflegebedürftige Haut.

EIGENSCHAFTEN

Dieses Universal-Hautpflegeprodukt ist eine reichhaltige Creme, die die Haut intensiv mit Feuchtigkeit versorgt und sie gleichzeitig beruhigt und entspannt. Mit 79 % Aloe Vera und Propolis (=natürlicher Bienenwachs-Extrakt).

ART DER ANWENDUNG

Die Aloe Vera Creme mit Propolis eignet sich besonders gut als Gesicht- und Handschutz. Grundsätzlich kann die Creme überall da aufgetragen werden, wo die Haut sehr trocken ist und Pflege benötigt. Einfach bei Bedarf in die Haut einmassieren.

INFORMATIONEN ZU INHALTSSTOFFEN

Propolis ist eine von Bienen hergestellte harzartige Masse. Es wird als Baumaterial verwendet, um im Innern des Bienenstocks die Oberflächen zu verkleiden und kleine Öffnungen und Ritzen abzudichten.

Propolis harmoniert hervorragend mit dem Gel der Aloe Vera und wirkt besonders gut bei trockener und pflegebedürftiger Haut.

Propolis besteht zum Großteil aus Naturharzen von Knospen und Bäumen. Außerdem aus Bienenwachs, Pollen, ätherischen Ölen, Spurenelementen und Vitaminen.

CROSS SELLING HINWEISE

Bei pflegebedürftiger, beanspruchter Haut empfehlen wir außerdem: Aloe Vera Concentrate und Aloe Vera Emergency Spray und für die spezielle Behandlung einzelner Hautpartien Aloe Vera Dermalintense.

Ingredients Aloe Barbadensis Gel, Aqua (Water), Dimethyl Sulfone, Glycerin, Polysorbate 80, Triticum Vulgare (Wheat) Protein, Propylene Glycol, Sodium Hyaluronate, Bearberry (Arctostaphylos Uva Ursi) Leaf Extract, Allantoin, Rosmarinus Officinalis (Rosemary) Leaf Extract, Salix Alba (Willow) Bark Extract, Tocopheryl Acetate, Cyclodextrin, Melaleuca Alternifolia (Tea Tree) Leaf Oil, Acrylates/C10-30 Alkyl Acrylate Crosspolymer, Disodium EDTA, Sodium Hydroxide, Phenoxyethanol, Ethylhexylglycerin, Benzyl Alcohol, Methylchloroisothiazolinone, Methylisothiazolinone, Sodium Benzoate, Potassium Sorbate, Citric Acid, Magnesium Chloride, Magnesium Nitrate, Triethylene Glycol



NAME

Aloe Vera Konzentrat

INHALT

100 ml

Verkaufsargumente

- Für optimale Hydratisierung der Haut und verbesserte Elastizität
- 90 % reines Aloe Vera Gel
- Angenehm kühlend

ZIELGRUPPE

Für gereizte, feuchtigkeitsarme Haut.

EIGENSCHAFTEN

Dieses Universal-Hautpflegeprodukt ist ein Konzentrat aus dem Aloe Vera Blattgel in seiner annähernd ursprünglichen Konsistenz und Form. Es sorgt für ein elastisches, frisches Hautbild und bietet eine maximale Hydratisierung für gereizte, feuchtigkeitsarme Haut. Angenehm kühlend mit 90 % Aloe Vera.

ART DER ANWENDUNG

Regelmäßig oder bei Bedarf auf die Haut auftragen.

STUDIEN

Die Testpersonen gaben an:

- 70 % bestätigen, dass das Hautgefühl nach der Anwendung sehr angenehm ist**
- 67 % bestätigen, dass das Konzentrat Trockenheitsgefühle der Haut lindert**
- 63 % bestätigen, dass sich die Haut sofort intensiv gepflegt und durchfeuchtet anfühlt**

** Aloe Vera Konzentrat wurde getestet an 30 Frauen im Alter von 30 bis 49 Jahren durch die Dermatest GmbH, in einem Zeitraum von 2 Wochen im Oktober 2007.

CROSS SELLING HINWEISE

Verstärkten Effekt erzielen Sie durch das Aufsprühen von Aloe Vera Emergency Spray, bevor Sie Concentrate auftragen. Bei Anwendung im Gesicht sollte man anschließend eine Pflegecreme auftragen, z. B. Aloe Vera Tagescreme.

EXPERTEN TIPP

Unreine Haut profitiert von den feuchtigkeitsspendenden, ausgleichenden Eigenschaften des Aloe Vera Gels. Sonnengereizte Haut profitiert von der kühlenden Wirkung des Aloe Vera Konzentrates. Das Gel beruhigt wohltuend und spendet Feuchtigkeit.

Ingredients Aloe Barbadensis Leaf Juice, Aqua (Water), Acrylates/C10-30 Alkyl Acrylate Crosspolymer, Glycerin, Allantoin, Tocopherol, Sodium Hydroxide, Benzyl Alcohol, Methylchloroisothiazolinone, Methylisothiazolinone, Magnesium Chloride, Magnesium Nitrate, Propylene Glycol, Triethylene Glycol, Phenoxyethanol, Methylparaben, Ethylparaben, Propylparaben, Butylparaben, Lactic Acid, Citric Acid, Sodium Benzoate, Potassium Sorbate



TOP-
SELLER

NAME

Aloe Vera Emergency Spray

INHALT

500 ml

Verkaufsargumente

- Legt sich wie ein Schutzfilm auf beanspruchte Haut
- Beruhigt und kühlt
- Spendet intensive Feuchtigkeit

ZIELGRUPPE

Für beanspruchte Haut.

EIGENSCHAFTEN

Universal-Hautpflegeprodukt zur Beruhigung und Kühlung. Legt sich wie ein Schutzfilm auf beanspruchte Haut und spendet intensive Feuchtigkeit. Mit 83 % Aloe Vera und elf ausgesuchten und bewährten Kräuteresenzen, wie Calendula, Schafgarbe, Kamille und Salbeiextrakt plus Propolis.

ART DER ANWENDUNG

Bei Bedarf auf die Haut aufsprühen. Augenpartie dabei aussparen. Dank seiner beruhigenden und regenerierenden Wirkung eignet es sich als „SOS-Pflege“ für verschiedene Anwendungsgebiete, wie z.B. bei beanspruchter, trockener Haut oder nach einem Sonnenbad.

INFORMATIONEN ZU INHALTSSTOFFEN

Propolis-Extrakt

antibakteriell,
entzündungshemmend,
heilend



Calendula-Extrakt

beschleunigt die Wundheilung, schützend,
verbessert die Blutzirkulation der Haut



Schafgarben-Extrakt

entzündungshemmend,
wundheilend, reinigend



Thymian-Extrakt

tonisierend, antioxidativ,
reinigend



Kamille-Extrakt

hautberuhigend,
tonisierend, antimikrobiell



Löwenzahnwurzel-Extrakt

tonisierend, erfrischend,
regenerierend (Epidermis)



Eukalyptus Blätter-Extrakt

tonisierend, reinigend,
stimulierend



Passionskraut-Extrakt

glättend, beruhigend,
schützend, Radikalfänger,
anti-irritativ, anti-oxidativ,
reinigend



Salbei-Extrakt

tonisierend, reinigend,
stimulierend, anti-oxidativ,
entzündungshemmend



Ingwerwurzel-Extrakt

stimulierend, entzündungshemmend,
erhöhten Blutfluss (topisch angewendet)



Borretsch-Extrakt

reinigend, tonisierend,
straffend



Rotes Sandelholz-Extrakt

kühlend, tonisierend,
anti-inflammatorisch,
anti-allergisch





TOP-
SELLER

NAME

Aloe Vera Emergency Spray

INHALT

500 ml

STUDIEN

Die Testpersonen gaben an:

- 100 % bestätigen, dass Hautirritationen gemildert wirken*
- 100 % bestätigen, dass das Spray Juckreiz lindert*
- 100 % bestätigen, dass die Haut beruhigt wirkt*

* Emergency Spray wurde getestet an 30 Frauen im Alter von 30 bis 50 Jahren durch die Dermatest GmbH in einem Zeitraum von 2 Wochen im Oktober 2007.

CROSS SELLING HINWEISE

Vorab aufgesprüht verstärkt das Emergency Spray den Effekt von Aloe Vera Konzentrat und Aloe Vera Thermolotion.

EXPERTEN TIPP

Besonders bei warmen Temperaturen im Sommer schwitzen die Füße schnell, werden müde. Das Aloe Vera Emergency Spray bringt schnell Kühlung. Durch die Kräuterextrakte beruhigt sich die Haut. Durch ständiges Rasieren ist besonders oft die Gesichtshaut bei Männern gereizt. Am besten sollte etwas Aloe Vera Emergency Spray nach der Rasur in die Hände gesprüht und dann wie ein After Shave leicht eingeklopft werden. Irritierte Haut wirkt beruhigt und entspannt.

Bei trockener, gereizter Kopfhaut einfach das Emergency Spray auf die Kopfhaut sprühen und mit den Fingerspitzen sanft einmassieren. Die Kopfhaut fühlt sich erfrischt an.

ZUSATZPRODUKT

Das Emergency Spray ist auch als 150 ml Flasche zusammen mit dem Aloe Vera Konzentrat und Aloe Vera Propolis in der Aloe Vera Box erhältlich.



dermatest[®]
RESEARCH INSTITUTE FOR RELIABLE RESULTS
Taking your success personally

Ingredients Aloe Barbadensis Leaf Juice, Glycerin, Propylene Glycol, Allantoin, Propolis Wax (Propolis Cera), Calendula Officinalis Flower Extract, Achillea Millefolium Extract, Thymus Vulgaris (Thyme) Extract, Chamomilla Recutita (Matricaria) Extract, Taraxacum Officinale (Dandelion) Extract, Eucalyptus Globulus Leaf Extract, Passiflora Incarnata Flower Extract, Salvia Officinalis (Sage) Leaf Extract, Zingiber Officinale (Ginger) Root Extract, Pterocarpus Santalinus Wood Extract, Borago Officinalis Extract, Sodium Hydroxide, Tocopherol, Phenoxylethanol, Imidazolidinyl Urea, Benzyl Alcohol, Potassium Sorbate, Citric Acid, Sodium Benzoate, Methylparaben, Ethylparaben, Propylparaben, Butylparaben



NAME

Aloe Vera
Feuchtigkeitsmaske

INHALT

75 ml

Verkaufsargumente

- Intensiv hydratisierende und pflegende Maske
- Sorgt für einen frischen, strahlenden Teint
- Verleiht ein glattes und weiches Hautgefühl

ZIELGRUPPE

Für jeden Hauttyp geeignet.

EIGENSCHAFTEN

Intensiv hydratisierendes Gesichtspflegeprodukt. Verleiht der Haut ein Gefühl von Frische und füllt die Feuchtigkeitsdepots der Haut wieder auf. Sorgt sofort für einen strahlenden Teint mit 50 % Aloe Vera, Hyaluronsäure, Shea-Butter und Olivenöl. Bio-Wildrosen-Extrakt wirkt hautberuhigend und hilft das Hautbild zu verfeinern.

ART DER ANWENDUNG

Nach der Reinigung des Gesichtes die Feuchtigkeitsmaske großzügig auf die Haut auftragen und einwirken lassen. Nach ca. 10 bis 15 Minuten können die Reste der Maske mit einem feuchten Wattepad sanft abgenommen werden.

INFORMATIONEN ZU INHALTSSTOFFEN

Shea-Butter ist bekannt dafür, dass sie reich an Phytosterinen ist. Diese können dazu beitragen, dass die Haut Wasser aufnehmen und speichern kann. In Shea-Butter befinden sich zudem wertvolle Vitamine und Pflegestoffe, wie Vitamin E, Vitamin A und Allantoin zur Unterstützung der Regeneration trockener Haut.

Bio-Wildrosen-Extrakt ist bekannt für seine feuchtigkeitsspendende Wirkung und ist daher besonders für trockene Haut zu empfehlen. Er wirkt ausgleichend bei kleinen Hautunregelmäßigkeiten wie feine Fältchen.

Hyaluronsäure ist dafür bekannt, die Haut wieder in die Lage zu versetzen, mehr Wasser aufzunehmen und zu speichern. Die gelartige Substanz wird auch in der Haut selbst gebildet und soll sie von innen heraus aufpolstern. Die körpereigene Produktion nimmt allerdings ab dem 25. Lebensjahr ständig ab. Die Haut kann an Spannkraft verlieren und mit Trockenheit und Fältchen reagieren. Die Hyaluronsäure in der Aloe Vera Feuchtigkeitsmaske lässt die Haut aufgepolstert und den Teint wieder frischer aussehen. Früher wurde Hyaluronsäure aus tierischen Materialien gewonnen. Seit Ende der 1990er-Jahre ist dieses Verfahren komplett durch die biotechnologische Herstellung ersetzt worden. Dabei wird die Hyaluronsäure durch bakterielle Fermentation gewonnen.

Dieses Verfahren ermöglicht den kompletten Verzicht auf tierische Ausgangsstoffe, was das Auftreten allergischer Reaktionen mindern kann.

Anmeldung unter Patent-Nr.:
DE 10 2010 030 654.1

CROSS SELLING HINWEISE

Für die tägliche Gesichtspflege empfehlen wir die kombinierte Anwendung von Tagescreme, Nachtcreme und Augencreme aus der Aloe Vera-Serie.

EXPERTEN TIPP

Äußere Einflüsse, wie zum Beispiel Kälte, Heizungsluft oder Stress können die natürliche Regeneration der Haut stören. Das Resultat ist häufig trockene Haut, die spannt und irritiert reagiert. Die Aloe Vera Feuchtigkeitsmaske kann dazu beitragen, die Feuchtigkeitsdepots der Haut wieder aufzufüllen, so dass ein frisches und strahlendes Aussehen möglich ist.

Ingredients Aloe Barbadosis Gel, Aqua (Water), Glycerin, Octyldodecanol, Butyrospermum Parkii (Shea Butter) Fruit, PPG-15 Stearyl Ether, Cetearyl Alcohol, Polyacrylate-13, Glyceryl Stearate, Cetyl Alcohol, Olea Europaea (Olive) Fruit Oil, Hydrolyzed Starch, Dimethicone, Polyisobutene, PEG-75 Stearate, Beta Vulgaris Root Extract, Rosa Canina Fruit Extract, Menthyl Lactate, Sodium Hyaluronate, Ceteth-20, Steareth-20, Polysorbate 20, Parfum (Fragrance), Sorbitan Isostearate, Citric Acid, Tocopherol, p-Anisic Acid, Lactic Acid, Ethylhexyl Salicylate, Ethylhexyl Methoxycinnamate, Butyl Methoxydibenzoylmethane, Sodium Hydroxide, Phenoxyethanol, Potassium Sorbate, Sodium Benzoate, Diazolidinyl Urea, Benzyl Salicylate, Citronellol, Eugenol, Hexyl Cinnamal, Butylphenyl Methylpropional, Limonene, Linalool, Hydroxyisohexyl 3-Cyclohexene Carboxaldehyde, Alpha-Isomethyl Ionone, Ci 77891 (Titanium Dioxide), Ci 61570 (Green 5), Ci 19140 (Yellow 5)

NAME

Aloe Vera Sanfte
Reinigungstücher

INHALT

25 Stück



Verkaufsargumente

- Sanfte und gründliche Reinigung für Gesicht, Hals und Augen
- Praktisch für unterwegs
- Die pflegende Formel ohne Alkohol sorgt für ein angenehm weiches Hautgefühl

ZIELGRUPPE

Für jeden Hauttyp geeignet.

EIGENSCHAFTEN

Sanfte und gründliche Reinigung für Gesicht, Hals und Augen. Trocknet die Haut nicht aus, da ohne Alkohol. Das seidige Soft-Vlies der Tücher und die pflegende Formel mit 30 % Aloe Vera sorgen für ein angenehm weiches Hautgefühl. Besonders praktisch für unterwegs.

ART DER ANWENDUNG

Einfach mit einem Tuch sanft über Gesicht, Hals und die geschlossenen Augen streichen, bis Schmutz und Make-up entfernt sind. Bei Bedarf wiederholen.

INFORMATIONEN ZU INHALTSSTOFFEN

Die Kombination aus pflanzlichen Ölen wie Mandelöl, Vitamin E und Jasminblüten-Extrakt pflegen die Haut schon während der Reinigung.

CROSS SELLING HINWEISE

Als nachfolgende Gesichtspflege empfehlen wir Tages-, Nacht- und Augencreme aus der Aloe Vera-Serie.

EXPERTEN TIPP

Besonders auf Reisen und unterwegs sind die praktischen Reinigungstücher einfach unverzichtbar.

Ingredients Aqua (Water), Aloe Barbadensis Gel, Isopropyl Palmitate, Glycerin, Phenoxyethanol, Ceteth-20, Glyceryl Stearate, Potassium Sorbate, Stearyl Alcohol, Caprylic/Capric Triglyceride, Prunus Amygdalus Dulcis (Sweet Almond) Oil, Tocopherol Acetate, Parfum (Fragrance), Benzoic Acid, Dehydroacetic Acid, Jasminum Officinale (Jasmine) Flower Extract, Benzyl Salicylate, Citronellol, Eugenol, Hexyl Cinnamal, Butylphenyl Methylpropional, Limonene, Linalool, Hydroxyisohexyl 3-Cyclohexene Carboxaldehyde, Alpha-Isomethyl Ionone

NAME

Aloe Vera
Schaummaske

INHALT

50 ml



Verkaufsargumente

- Leichte, erfrischende Maske
- Verleiht ein angenehm weiches, geschmeidiges Hautgefühl
- Spendet Feuchtigkeit und vitalisiert die Haut

ZIELGRUPPE

Für jeden Hauttypen geeignet.

EIGENSCHAFTEN

Leichte, erfrischende Schaummaske fürs Gesicht. Spendet Feuchtigkeit, vitalisiert die Haut und verleiht ein angenehm weiches, geschmeidiges Hautgefühl. Mit 50 % Aloe Vera, Bio-Olivenextrakt, Reiskeimöl, Weizenprotein und Allantoin.

ART DER ANWENDUNG

Tragen Sie die Maske großzügig auf das gereinigte Gesicht, den Hals und das Dekolleté auf. Sparen Sie dabei Mund- und Augenpartie aus. Eventuell auf der Haut verbliebene Reste des Produktes können Sie nach ca. 15 Minuten sanft in die Haut einmassieren.

INFORMATIONEN ZU INHALTSSTOFFEN

Reiskeimöl weist einen hohen Anteil an Linolsäure und Palmitinsäure auf. Es enthält viel Vitamin E und eine besonders hohe Konzentration von Oryzanol, beide sind für ihre antioxidative Wirkung bekannt. Reiskeimöl ist ein effektiver Feuchtigkeitsspender und eignet sich hervorragend zur Beruhigung sensibler Haut. Weizenproteine bilden beim Auftragen auf die Haut eine feine Schutzschicht, die regulierend wirken kann. Raue, irritierte Haut kann sich beruhigen, während ihr Feuchtigkeitsgehalt erhöht wird.

CROSS SELLING HINWEISE

Für die tägliche Gesichtspflege empfehlen wir die Tagescreme, Nachtcreme und Augencreme aus der Aloe Vera-Serie.

EXPERTEN TIPP

Ideal auch als vorbereitende Hautpflege vor dem Auftragen von Make-up.

Anmeldung unter Patent-Nr.: DE 10 2010 030 654.1

Ingredients Aloe Barbadensis Leaf Juice, Aqua (Water), Oryza Sativa (Rice) Bran Oil, Isopropyl Myristate, Propylene Glycol, Butane, Cetareth-25, Cetareth-6, Cetearyl Alcohol, Propane, Glycerin, Olea Europaea (Olive) Fruit Extract, Hydrolyzed Wheat Protein, Panthenol, Allantoin, Lactic Acid, Citric Acid, Cocamidopropyl Betaine, Sodium Benzoate, Potassium Sorbate, Polyquaternium-11, Phenoxyethanol, Isobutane, Sorbic Acid, Ethylhexylglycerin, Parfum (Fragrance), Benzyl Salicylate, Citronellol, Eugenol, Hexyl Cinnamal, Butylphenyl Methylpropional, Limonene, Linalool, Hydroxyisohexyl 3-Cyclohexene Carboxaldehyde, Alpha-Isomethyl Ionone, Methylisothiazolinone



NAME

Aloe Vera
Gesichtspeeling

INHALT

75 ml

Verkaufsargumente

- Gelpeeling für porentiefe Reinigung
- Verfeinert das Hautbild
- Entfernt sanft abgestorbene Hautschuppen

ZIELGRUPPE

Für jeden Hauttyp geeignet.

EIGENSCHAFTEN

Sanftes Gelpeeling fürs Gesicht mit Peelingkörnern aus gemahlenem Bambus. Verfeinert das Hautbild, ohne das natürliche Gleichgewicht der Haut zu beeinträchtigen. Entfernt sanft „abgestorbene“ Hautschuppen und regt die Durchblutung der Haut an. Für strahlend frische Haut mit 50 % Aloe Vera und Bio-Bambusextrakt.

ART DER ANWENDUNG

Tragen Sie das Aloe Vera Gesichtspeeling auf die feuchte Haut auf und massieren es mit sanften, kreisenden Bewegungen ein. Sparen Sie die empfindliche Augenpartie aus. Waschen Sie das Peeling anschließend mit reichlich lauwarmem Wasser ab und tragen Sie eine Pflege auf. Um eine nachhaltige Wirkung zu erzielen, führen Sie das Peeling bei normaler Haut ca. ein- bis zweimal pro Woche durch. Auch für Hals und Dekolleté geeignet.

CROSS SELLING HINWEISE

Nach dem Peeling benötigt die Haut schützende Pflege. Optimal als anschließende Intensivpflege eignet sich die Aloe Vera Feuchtigkeitsmaske oder als normale Tagespflege die Tagescreme aus der Aloe Vera-Serie.

EXPERTEN TIPP

Nach einem Peeling sieht die Haut nicht nur gleich wieder frischer aus, sie ist zudem auch aufnahmefähiger für weitere Pflegeprodukte, wie z. B. die Aloe Vera Feuchtigkeitsmaske. Gönnen Sie Ihrer Haut daher in regelmäßigen Abständen ein Peeling. Das Aloe Vera Gesichtspeeling eignet sich auch ideal als Handpeeling. Nicht vergessen: Hinterher Hände gut eincremen!

Anmeldung unter Patent-Nr.: DE 10 2010 030 654.1

Ingredients Aloe Barbadensis Gel, Aqua (Water), Polyethylene, PEG-6 Caprylic/Capric Glycerides, Glycerin, Sodium Laureth Sulfate, Arginine, Carbomer, PEG-40 Hydrogenated Castor Oil, Phyllostachys Edulis Extract, Bambusa Arundinacea Stem Powder, Disodium Laureth Sulfosuccinate, Jojoba Esters, Xanthan Gum, Parfum (Fragrance), Citric Acid, Sodium Benzoate, Potassium Sorbate, Benzyl Alcohol, Methylchloroisothiazolinone, Methylisothiazolinone, Magnesium Chloride, Magnesium Nitrate, Propylene Glycol, Triethylene Glycol, CI 77289 (Chromium Hydroxide Green), CI 61570 (Green 5)

NAME

Aloe Vera
Augencreme

INHALT

15 ml



Verkaufsargumente

- Intensive Feuchtigkeitspflege für die empfindliche Augenpartie
- Hilft ersten Trockenheitsfältchen vorzubeugen
- Mildert Augenringe und Tränensäcke

ZIELGRUPPE

Für jeden Hauttyp geeignet.

EIGENSCHAFTEN

Leichte Textur für den empfindlichen Augenbereich. Spendet intensive Feuchtigkeit und pflegt mit Bio-Magnolien-Extrakt. Hilft dabei, ersten Trockenheitsfältchen vorzubeugen und mildert Augenringe und Tränensäcken. Mit 50% Aloe Vera.

ART DER ANWENDUNG

Morgens und abends sanft unter den Augen eintupfen.

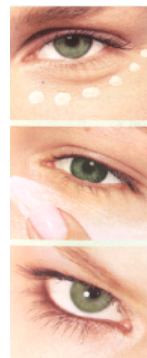

Empfehlung:

Wenden Sie die Aloe Vera Augencreme vorbeugend und bei trockener Haut 2 x täglich nach der Reinigung und Pflege an.

Auftragen:

Klopfen Sie die Creme mit dem Zeigefinger rund ums Auge leicht ein, nicht einreiben. Nur so kann die Creme optimal in die Haut eindringen.

Zusatzipp:

Extradick aufgetragen können Sie die Creme 20 Minuten als Augenmaske einwirken lassen.

INFORMATIONEN ZU INHALTSSTOFFEN

Haloxyll[®] vermindert Augenringe und Tränensäcke. Seine Kombination aus dem Magnolienextrakt und Peptiden wird ergänzt durch beruhigende Melissen- und Barleyextrakte.

CROSS SELLING HINWEISE

Eine optimale Pflege-Ergänzung sind die Tagescreme und die Nachtcreme aus der Aloe Vera-Serie.

Anmeldung unter Patent-Nr.: DE 10 2010 030 654.1

Ingredients Aloe Barbadensis Gel, Aqua (Water), Hydrogenated Polydecene, Aluminum Starch Octenylsuccinate, Sorbitol, Glycerol Stearate, Hydrogenated Cocoglycerides, Diethylamino Hydroxybenzoyl Hexyl Benzoate, Glycerin, Dimethicone, Behenyl Alcohol, Palmitic Acid, Stearic Acid, Lauryl Alcohol, Myristyl Alcohol, Cetyl Alcohol, Cetearyl Alcohol, Biosaccharide Gum-4, Biosaccharide Gum-1, Magnolia Biondii Flower Extract, Lecithin, Carbomer, Melissa Officinalis (Balm Mint) Leaf Extract, Disodium Rutinyl Disulfate, Hordeum Distichon (Barley) Extract, Steareth-20, N-Hydroxysuccinimide, Chrysin, Palmitoyl Oligopeptide, Palmitoyl Tetrapeptide-7, Arginine, Parfum (Fragrance), Sodium Citrate, Biotin, Potassium Sorbate, Citric Acid, Phenoxyethanol, Benzyl Salicylate, Hexyl Cinnamal, Butylphenyl Methylpropional, Linalool, Hydroxyisohexyl 3-Cyclohexene Carboxaldehyde, Benzyl Alcohol, Methylchloroisothiazolinone, Methylisothiazolinone, Magnesium Chloride, Magnesium Nitrate, Propylene Glycol, Triethylene Glycol

NAME

Aloe Vera
Gesichtswasser

INHALT

200 ml



Verkaufsargumente

- Klärt und erfrischt den Teint
- Spendet Feuchtigkeit
- Ohne Alkohol

ZIELGRUPPE

Für jeden Hauttyp geeignet.

EIGENSCHAFTEN

Klärt und erfrischt den Teint und spendet Feuchtigkeit. Mit 50 % Aloe Vera, Bio-Jasmin-Extrakt. **Ohne Alkohol!**

ART DER ANWENDUNG

Wenden Sie das Gesichtswasser täglich morgens und abends nach dem Reinigen an. Geben Sie es auf ein Wattepad und streichen Sie damit sanft über Gesicht, Hals und Dekolleté. Sparen Sie die Augenpartie dabei aus. Tragen Sie anschließend eine Pflege auf.

INFORMATIONEN ZU INHALTSSTOFFEN

Bio-Jasminextrakt wirkt pflegend und beruhigend. Weizenprotein und Panthenol wirken regenerierend und der enthaltene Seetang-Extrakt liefert Mineralien und wirkt feuchtigkeitsspendend.

CROSS SELLING HINWEISE

Optimal gereinigte Haut erhalten Sie durch die kombinierte Anwendung von Reinigungsmilch und Gesichtswasser aus der Aloe Vera-Serie. Als anschließende Gesichtspflege empfehlen wir die Tagescreme und die Nachtcreme oder die Feuchtigkeitsspende-Gel-Creme.

EXPERTEN TIPP

Das Aloe Vera Gesichtswasser sollte nicht abgewaschen werden, da es bereits pflegende und feuchtigkeitsspendende Komponenten enthält. Die reichhaltige Formel mit 50 % Aloe Vera hilft bei Trockenheitsfältchen und müder Haut. Für einen Extra-Frischekick einfach ein sauberes Baumwoll-Vlies mit dem Aloe Vera Gesichtswasser tränken und aufs Gesicht legen.

Anmeldung unter Patent-Nr.: DE 10 2010 030 654.1

Ingredients Aloe Barbadensis Gel, Aqua (Water), Glycerin, PEG-40 Hydrogenated Castor Oil, PEG/PPG-14/4 Dimethicone, PEG-6 Caprylic/Capric Glycerides, Macrocystis Pyrifera Extract, Hydrolyzed Wheat Protein, PVP, Panthenol, Jasminum Officinale (Jasmine) Flower Extract, Xanthan Gum, Parfum (Fragrance), Citric Acid, Phenoxyethanol, Sodium Benzoate, Potassium Sorbate, Benzyl Alcohol, Methylchloroisothiazolinone, Methylisothiazolinone, Magnesium Chloride, Magnesium Nitrate, Propylene Glycol, Triethylene Glycol, Benzyl Salicylate, Citronellol, Eugenol, Hexyl Cinnamal, Butylphenyl Methylpropional, Limonene, Linalool, Hydroxyisohexyl 3-Cyclohexene Carboxaldehyde, Alpha-Isomethyl Ionone

NAME

Aloe Vera
Reinigungsmilch

INHALT

200 ml



Verkaufsargumente

- Gründliche und dabei milde Reinigung
- Bewahrt den natürlichen Feuchtigkeitsgehalt der Haut
- Zur Entfernung von Make-up geeignet

ZIELGRUPPE

Auch für trockene und empfindliche Haut geeignet.

EIGENSCHAFTEN

Zur gründlichen und milden Gesichtereinigung ohne die Haut auszutrocknen. Bewahrt den natürlichen Feuchtigkeitsgehalt der Haut und ist auch zur Entfernung von Make-up geeignet. Mit 50 % Aloe Vera, Bio-Jasmin-Extrakt.

ART DER ANWENDUNG

Verteilen Sie die Aloe Vera Reinigungsmilch täglich morgens und abends mit den Fingerspitzen auf das feuchte Gesicht, auf Hals und Dekollete. Spülen Sie sie anschließend mit lauwarmem Wasser ab und tonisieren Sie Ihr Gesicht abschließend mit dem Aloe Vera Gesichtswasser.

INFORMATIONEN ZU INHALTSSTOFFEN

Bio-Jasminextrakt wirkt pflegend und beruhigend.

CROSS SELLING HINWEISE

Für optimal gereinigte Haut empfehlen wir die anschließende Anwendung von Aloe Vera Gesichtswasser.

Anmeldung unter Patent-Nr.: DE 10 2010 030 654.1

Ingredients Aloe Barbadensis Gel, Aqua (Water), Dicaprylyl Carbonate, Sorbitol, Oleyl Erucaate, Steareth-21, Steareth-2, PEG-8 Distearate, Dimethicone, Polyacrylate-13, Polyisobutene, Glycerin, Jasminum Officinale (Jasmine) Flower Extract, Parfum (Fragrance), Polysorbate 20, Sorbitan Isostearate, Citric Acid, Potassium Sorbate, Sodium Benzoate, Benzyl Alcohol, Methylchloroisothiazolinone, Methylisothiazolinone, Magnesium Chloride, Magnesium Nitrate, Propylene Glycol, Triethylene Glycol, Lactic Acid, Benzyl Salicylate, Citronellol, Eugenol, Hexyl Cinnamal, Butylphenyl Methylpropional, Limonene, Linalool, Alpha-Isomethyl Ionone, Hydroxyisohexyl 3-Cyclohexene Carboxaldehyde, Sodium Hydroxide, CI 19140 (Yellow 5), CI 61570 (Green 5)

NAME

Aloe Vera
Feuchtigkeits-Gel-Creme

INHALT

50 ml



Verkaufsargumente

- Leichte, erfrischende Gesichtspflege
- Spendet intensive Feuchtigkeit
- Zieht besonders schnell ein

ZIELGRUPPE

Für jeden Hauttyp geeignet.

EIGENSCHAFTEN

Spendet intensive Feuchtigkeit und hinterlässt ein leichtes, extra angenehmes Hautgefühl. Zieht besonders schnell ein dank seidenweicher, ölfreier Gel-Textur. Sorgt für Frische und Leuchtkraft mit 50 % Aloe Vera und Bio-Wasserlilien-Extrakt.

ART DER ANWENDUNG

Morgens und abends nach der Reinigung auf Gesicht, Hals und Dekolleté auftragen. Ideal als Make-up-Unterlage.

CROSS SELLING HINWEISE

Wir empfehlen die vorherige Gesichtereinigung mit Gesichtswasser und Reinigungsmilch aus der Aloe Vera-Serie.

EXPERTEN TIPP

Die Aloe Vera Feuchtigkeits-Gel-Creme erfüllt die Ansprüche aller Hauttypen und eignet sich daher besonders für Mischhaut. Trockene Hautpartien werden gepflegt und eher fettige Areale ausgeglichen.

Die erfrischende Gel-Textur macht sie auch bei Männern beliebt. Nach dem Sonnenbad oder einem stressigen Tag verleiht sie sowohl ihr als auch ihm einen angenehmen Frisehkick für die Gesichtshaut.

Anmeldung unter Patent-Nr.: DE 10 2010 030 654.1

Ingredients Aloe Barbadosensis Leaf Juice, Aqua (Water), Alcohol denat., Dimethicone, Glycerin, Hydroxyethyl Acrylate/Sodium Acryloyldimethyl Taurate Copolymer, Cyclopentasiloxane, Saccharide Isomerate, Cyclohexasiloxane, Ammonium Acryloyldimethyltaurate/VP Copolymer, Ethylhexyl Palmitate, HDI/Trimethylol Hexyllactone Crosspolymer, Nymphaea Alba Root Extract, Iris Versicolor Extract, Citric Acid, Parfum (Fragrance), Ethylhexyl Methoxycinnamate, Butyl Methoxydibenzoylmethane, Ethylhexyl Salicylate, Silica, Sodium Hydroxide, Benzyl Alcohol, Methylchloroisothiazolinone, Methylisothiazolinone, Magnesium Chloride, Magnesium Nitrate, Lactic Acid, Propylene Glycol, Triethylene Glycol, Potassium Sorbate, Sodium Benzoate, Hexyl Cinnamal, Alpha-Isomethyl Ionone, Linalool, Benzyl Salicylate, Citronellol, Butylphenyl Methylpropional, Hydroxyisohexyl 3-Cyclohexene Carboxaldehyde, CI 61570 (Green 5), CI 19140 (Yellow 5)

NAME

Aloe Vera
Lippenpflegestift

INHALT

4,8 g



Verkaufsargumente

- Pflegt die Lippen geschmeidig weich
- Versorgt Lippen mit intensiver Feuchtigkeit
- Mit UV-Filter

ZIELGRUPPE

Für jeden Hauttyp geeignet.

EIGENSCHAFTEN

Lippenpflegeprodukt mit extra viel Feuchtigkeit gegen trockene Lippen. Pflegt die Lippen geschmeidig weich mit 40 % Aloe Vera. Die leichte, farblose Formel ist frei von Parabenen und Mineralöl.

ART DER ANWENDUNG

Je nach Bedarf mehrmals täglich auf die Lippen auftragen.

INFORMATIONEN ZU INHALTSSTOFFEN

Die Kombination aus pflanzlichen Ölen, Ricinus Öl, Jojoba-Öl, Candelillawachs, Bienenwachsmischung und Babassu Öl bilden die Grundlage der reichhaltigen Formel.

CROSS SELLING HINWEISE

Probieren Sie die Gesichtspflegeprodukte aus der Aloe Vera-Serie, z. B. die Feuchtigkeits-Gel-Creme.

EXPERTEN TIPP

Unsere Lippen zählen zu den empfindlichsten Hautregionen und werden bei der Pflege dennoch oft außen vor gelassen. Raue Lippen gibt es im Sommer wie im Winter. Also: Pflegen Sie Ihre Lippen das ganze Jahr und versorgen Sie sie mit ausreichend Feuchtigkeit. Damit diese in jeder Lebenslage schön und geschmeidig bleiben!

Ingredients Aloe Barbadosensis Gel, Caprylic/Capric Triglyceride, Ricinus Communis (Castor) Seed Oil, C18-36 Acid Triglyceride, Simmondsia Chinensis (Jojoba) Seed Oil, Glyceryl Ricinoleate, Ethylhexyl Methoxycinnamate, Cetearyl Ethylhexanoate, Euphorbia Cerifera (Candelilla) Wax, Stearyl Beeswax, Behenyl Beeswax, Polyglyceryl-3 Diisostearate, Tocopheryl Acetate, Orbignya Oleifera (Babassu) Seed Oil, Butyl Methoxydibenzoylmethane, Aqua (Water), Parfum (Fragrance), Bisabolol, Mica, CI 77288 (Chromium Oxide Greens), CI 77891 (Titanium Dioxide)

NAME

Aloe Vera
Tagescreme

INHALT

50 ml



Verkaufsargumente

- Spendet intensive Feuchtigkeit und mindert Spannungsgefühle
- Verleiht der Haut ein frisches, strahlendes Aussehen
- Ideal auch als Make-up-Unterlage

ZIELGRUPPE

Für jeden Hauttyp geeignet.

EIGENSCHAFTEN

Feuchtigkeitscreme für geschmeidige und strahlend aussehende Gesichtshaut. Die zart duftende Verwöhntextur spendet intensive Feuchtigkeit und mindert Spannungsgefühle. Ideal auch als Make-up-Unterlage. Mit 50 % Aloe Vera und Bio-Kiwi-Extrakt, der Vitamin C enthält. Mit antioxidativer Wirkung.

ART DER ANWENDUNG

Jeden Morgen auf die gereinigte Gesichtshaut, den Hals und das Dekolleté auftragen.

INFORMATIONEN ZU INHALTSSTOFFEN

Die Kombination aus pflanzlichen Ölen und Wachsen werden ergänzt durch Traubenkernöl, Phytoglyzeride und Sheabutter.

CROSS SELLING HINWEISE

Zur optimalen Ergänzung empfehlen wir die kombinierte Anwendung von Augencreme und Nachtcreme aus der Aloe Vera-Serie.

EXPERTEN TIPP

Die Aloe Vera Tagescreme eignet sich ideal als Make-up-Unterlage und lässt Ihre Haut für viele Stunden strahlend schön aussehen. Die optimale Pflege-Ergänzung zur Aloe Vera Tagescreme ist die Nachtcreme der Aloe Vera Serie, die die Haut über Nacht intensiv pflegt. Die beiden Cremes sind speziell auf die Bedürfnisse der Haut am Tag und in der Nacht abgestimmt. Ebenfalls aus dem Aloe Vera Pflege-Programm: Die Aloe Vera Augencreme für den empfindlichen Augenbereich.

Anmeldung unter Patent-Nr.: DE 10 2010 030 654.1

Ingredients Aloe Barbadensis Gel, Aqua (Water), Octyldodecyl Myristate, Glycerin, Neopentyl Glycol Diheptanoate, Octocrylene, PEG-40 Stearate, C12-15 Alkyl Benzoate, Glyceryl Stearate, Octyldodecanol, Vitis Vinifera (Grape) Seed Oil, Butyl Methoxydibenzoylmethane, Cetearyl Alcohol, Butyrospermum Parkii (Shea Butter) Fruit, Phytosteryl Canola Glycerides, Actinidia Chinensis (Kiwi) Fruit Extract, Sodium Polyacrylate, Steareth-2, Ammonium Acryloyldimethyltaurate/VP Copolymer, Parfum (Fragrance), Sodium Benzoate, Potassium Sorbate, Phenoxethanol, Ethylhexylglycerin, Benzyl Alcohol, Methylchloroisothiazolinone, Methylisothiazolinone, Magnesium Chloride, Magnesium Nitrate, Citric Acid, Propylene Glycol, Triethylene Glycol, Lactic Acid, Benzyl Salicylate, Citronellol, Eugenol, Hexyl Cinnamal, Butylphenyl Methylpropional, Limonene, Linalool, Hydroxyisohexyl 3-Cyclohexene Carboxaldehyde, Alpha-Isomethyl Ionone, CI 19140 (Yellow 5), CI 61570 (Green 5)

NAME

Aloe Vera
Nachtcreme

INHALT

50 ml



Verkaufsargumente

- Pflegt die Haut intensiv über Nacht
- Spendet intensive Feuchtigkeit
- Regeneriert die Haut im Schlaf und schenkt ihr neue Vitalität

ZIELGRUPPE

Für jeden Hauttyp geeignet.

EIGENSCHAFTEN

Pflegt die Gesichtshaut intensiv über Nacht. Spendet Feuchtigkeit und unterstützt die Haut bei der Regenerationsphase im Schlaf. Geschmeidige Textur und entspannender Duft mit 50 % Aloe Vera, Bio-Oliven-Extrakt und Olivenöl.

ART DER ANWENDUNG

Jeden Abend auf die gereinigte Gesichtshaut, den Hals und das Dekolleté auftragen.

INFORMATIONEN ZU INHALTSSTOFFEN

Die Pflegekombination aus pflanzlichen Fetten und Wachsester wird mit Squalan, Glycerin und Vitamin A abgerundet.

CROSS SELLING HINWEISE

Die optimale Pflege-Ergänzung zur Aloe Vera Nachtcreme ist die Tagescreme der Aloe Vera-Serie, die der Haut jeden Tag Frische und Feuchtigkeit spendet. Die beiden Cremes sind speziell auf die Bedürfnisse der Haut am Tag und in der Nacht abgestimmt. Ebenfalls aus dem Aloe Vera-Pflegeprogramm: Die Aloe Vera Augencreme für den empfindlichen Augenbereich.

EXPERTEN TIPP

Die Aloe Vera Nachtcreme enthält viele nährnde Inhaltsstoffe und pflegt die Haut über Nacht besonders intensiv. Wenn Sie zu trockener Haut neigen und regelmäßig mit Spannungsgefühlen zu kämpfen haben, können Sie die reichhaltige Nachtcreme selbstverständlich auch tagsüber verwenden – wann immer Sie das Gefühl haben, dass Ihre Haut intensive Feuchtigkeit benötigt.

Anmeldung unter Patent-Nr.: DE 10 2010 030 654.1

Ingredients Aloe Barbadensis Gel, Aqua (Water), Cetearyl Isononanoate, Squalane, Isopropyl Isostearate, Dimethicone, Cetearyl Alcohol, Glycerin, Ethylhexyl Palmitate, Isostearyl Hydroxystearate, Glyceryl Stearate, PEG-100 Stearate, Cetearyl Glucoside, Olea Europaea (Olive) Fruit Oil, PEG-6 Isostearate, Acrylates/C10-30 Alkyl Acrylate Crosspolymer, Olea Europaea (Olive) Fruit Extract, Pentylene Glycol, Lecithin, Alcohol, Retinol, Parfum (Fragrance), Sodium Benzoate, Potassium Sorbate, Sorbic Acid, Polysorbate 20, Potassium Phosphate, Benzyl Alcohol, Methylchloroisothiazolinone, Methylisothiazolinone, Magnesium Chloride, Magnesium Nitrate, Citric Acid, Propylene Glycol, Triethylene Glycol, Lactic Acid, Sodium Hydroxide, Benzyl Salicylate, Citronellol, Coumarin, Eugenol, Hexyl Cinnamal, Butylphenyl Methylpropional, Limonene, Linalool, Hydroxyisohexyl 3-Cyclohexene Carboxaldehyde, Alpha-Isomethyl Ionone, CI 61570 (Green 5)

NAME

Aloe Vera
After Shave Balsam

INHALT

100 ml



Verkaufsargumente

- Milder Pflegebalsam nach der Rasur
- Reduziert Hautirritationen nach der Rasur
- Beruhigt die Haut und versorgt sie mit Feuchtigkeit

ZIELGRUPPE

Für jede Männerhaut geeignet – optimal für trockene und sensible Haut.

EIGENSCHAFTEN

Milde und sanfte Pflege nach der Rasur. Reduziert Haut-irritationen nach der Rasur, beruhigt die Haut und versorgt sie mit Feuchtigkeit. Verleiht ein angenehm erfrischendes Gefühl. Mit 50 % Aloe Vera.

ART DER ANWENDUNG

Nach der Rasur auf Gesicht und Hals auftragen.

CROSS SELLING HINWEISE

Optimale Ergänzung zu Rasierschaum und Anti-Stress-Creme aus der Aloe Vera Men-Serie.

Ingredients Aloe Barbadensis Gel, Aqua (Water), Alcohol denat., Propylene Glycol, Cetearyl Isononanoate, Tocopheryl Acetate, Dimethicone, PEG-40 Hydrogenated Castor Oil, Tridecyl Stearate, Neopentyl Glycol Dicaprylate/Dicaprate, Trideceth-9, Panthenol, PEG-5 Ethylhexanoate, Urea, Glycyrrheticin Acid, Allantoin, Butylene Glycol, Acrylates/C10-30 Alkyl Acrylate Crosspolymer, Sodium Hydroxide, Parfum (Fragrance), Tridecyl Trimellitate, Phenoxyethanol, Ethylhexylglycerin, Citric Acid, Sodium Benzoate, Potassium Sorbate, Lactic Acid, Benzyl Salicylate, Citronellol, Hexyl Cinnamal, Butylphenyl Methylpropional, Linalool, Hydroxyisohexyl 3-Cyclohexene Carboxaldehyde, Alpha-Isomethyl Ionone

NAME

Aloe Vera
Anti-Stress-Creme

INHALT

100 ml



Verkaufsargumente

- Reichhaltige Pflegecreme gegen Anzeichen von müder Haut
- Spendet intensive Feuchtigkeit
- Erfrischt und vitalisiert die Haut

ZIELGRUPPE

Für anspruchsvolle Männerhaut.

EIGENSCHAFTEN

Gesichtspflegeprodukt für Männer mit einer reichhaltigen Pflegeformel aus u.a. Allantoin, Vitamin A und E – für geschmeidige und gepflegte Haut. Erfrischt müde Haut und schenkt ihr neue Energie. Spendet intensive Feuchtigkeit mit 50% Aloe Vera und lässt die Haut vitaler aussehen.

ART DER ANWENDUNG

Morgens und bei Bedarf auf das Gesicht auftragen. Für die tägliche Gesichtspflege geeignet.

INFORMATIONEN ZU INHALTSSTOFFEN

Allantoin, Vitamin A und E sowie essenzielle Fettsäuren, kombiniert mit einem Anti Radical System, verbindet aktiven Schutz mit ausgleichender Pflege.

CROSS SELLING HINWEISE

Optimal in Verbindung mit Rasierschaum und After Shave Balsam aus der Aloe Vera Men-Serie.

EXPERTEN TIPP

Aloe Vera Anti-Stress-Creme eignet sich aufgrund ihrer milden Pflegeformel auch für sensible Männerhaut.

Ingredients Aloe Barbadensis Gel, Aqua (Water), Ethylhexyl Stearate, Cetearyl Alcohol, Isopropyl Palmitate, Dimethicone, Glycerin, Glyceryl Stearate, Octyldodecanol, Lecithin, Ceteareth-20, Ceteareth-12, Cetyl Palmitate, Acrylates/C10-30 Alkyl Acrylate Crosspolymer, Melissa Officinalis Leaf Extract, Disodium Rutinyl Disulfate, Hordeum Distichon (Barley) Extract, Arachidyl Propionate, Retinyl Palmitate, Tocopheryl Acetate, Ethyl Linoleate, Ethyl Linolenate, Ethyl Oleate, Parfum (Fragrance), Sodium Hydroxide, Sodium Benzoate, Potassium Sorbate, Citric Acid, Phenoxyethanol, Ethylhexylglycerin, Benzyl Alcohol, Methylchloro-isothiazolinone, Methylisothiazolinone, Magnesium Chloride, Magnesium Nitrate, Propylene Glycol, Triethylene Glycol, Lactic Acid, Benzyl Salicylate, Citronellol, Eugenol, Hexyl Cinnamal, Butylphenyl Methylpropional, Limonene, Linalool, Hydroxyisohexyl 3-Cyclohexene Carboxaldehyde, Alpha-Isomethyl Ionone



NAME

Aloe Vera Rasierschaum

INHALT

200 ml

Verkaufsargumente

- Cremiger Rasierschaum
- Beugt Hautirritationen vor
- Sehr hohe Aloe Vera Anteile

ZIELGRUPPE

Für jede Männerhaut geeignet.

EIGENSCHAFTEN

Sanfter Rasierschaum für eine schonende und zugleich effektive und gründliche Rasur. Pflegt die Haut bereits während der Rasur, spendet Feuchtigkeit und beugt Hautirritationen vor. Mit 30 % Aloe Vera.

ART DER ANWENDUNG

Eine kleine Menge direkt auf die angefeuchtete Haut geben und gründlich verteilen. Kurz einwirken lassen und „Start frei“ für die Nassrasur.

CROSS SELLING HINWEISE

Optimale Ergänzung nach der Rasur sind After Shave Balsam und Anti-Stress-Creme aus der Aloe Vera Men-Serie.

EXPERTEN TIPP

Der Rasierschaum ist das klassische Rasierprodukt für die Nassrasur. Die Vorteile liegen in der einfachen Handhabung, exakten Dosierung und der konstanten Qualität des Schaums.

Ingredients Aqua (Water), Aloe Barbadensis Leaf Juice, Stearic Acid, Glycerin, Triethanolamine, Propane, Butane, Cetearth-12, Palmitic Acid, Potassium Hydroxide, Polyquaternium-11, Bis-PEG-15 Methyl Ether Dimethicone, Allantoin, Isoobutane, Parfum (Fragrance), Lactic Acid, Citric Acid, Sodium Benzoate, Potassium Sorbate, Phenoxyethanol, Ethylhexylglycerin



NAME

Aloe Vera Rasiergel

INHALT

150 ml

Verkaufsargumente

- Sanftes und effektives Rasiergel
- Lässt Barthaare weich werden
- Feuchtigkeitsspendend und hautberuhigend

ZIELGRUPPE

Für jede Männerhaut geeignet. Auch für besonders empfindliche Haut.

EIGENSCHAFTEN

Sanftes Rasiergel für die tägliche Rasur. Lässt die Barthaare weich werden, so dass sie sich leichter entfernen lassen. Spendet Feuchtigkeit und beugt Hautirritationen vor. Das Gel ist besonders effektiv und ergiebig.

Mit 30% Aloe Vera, frei von Parabenen und Mineralöl.

ART DER ANWENDUNG

Einfach eine kleine Gelmengende direkt auf der Haut verteilen, mit etwas Wasser aufschäumen und in den Bartwuchs einmassieren.

CROSS SELLING HINWEISE

Optimal in Kombination mit After Shave Balsam und Anti-Stress-Creme aus der Aloe Vera Men-Serie.

Ingredients Aqua (Water), Oleth-20, Triethanolamine, Palmitic Acid, Stearic Acid, Cocamide MIPA, Glycerin, Isopentane, Isobutane, Aloe Barbadensis Leaf Juice, Allantoin, Phenoxyethanol, Hydroxyethylcellulose, Parfum (Fragrance), Hydroxyisohexyl 3-Cyclohexene Carboxaldehyde, Butylphenyl Methylpropional, PEG-14M, Sodium Chloride, Sodium Sulfate, Benzyl Salicylate, Hexyl Cinnamate, Alpha-Isomethyl Ionone, Linalool, CI 19140 (Yellow 5), CI 42090 (Blue 1), CI 28440

NAME

Aloe Vera
Handcreme

INHALT

75 ml



Verkaufsargumente

- Für geschmeidig zarte und weiche Hände
- Spendet Feuchtigkeit
- Zieht schnell ein

ZIELGRUPPE

Für jeden Hauttyp geeignet.

EIGENSCHAFTEN

Spendet reichlich Feuchtigkeit für geschmeidige Hände. Zieht schnell ein und bietet Schutz und Pflege zugleich. Mit 35 % Aloe Vera Gel und Bio-Calendula-Extrakt.

ART DER ANWENDUNG

Nach jedem Händewaschen auftragen.

INFORMATIONEN ZU INHALTSSTOFFEN

Schon seit der Antike bedient man sich der Calendula zur Unterstützung der Haut. Ihre Wirkung ist vielseitig. Äußerlich angewendet, findet sich die Ringelblume in Cremes, Ölen oder Tinkturen und ist für vielerlei Hautirritationen anwendbar.

Zusätzlich wirken Hamamelis-Extrakt, Panthenol, Vitamin E und Allantoin hautberuhigend.

CROSS SELLING HINWEISE

Bei sehr rauen und beanspruchten Händen empfehlen wir jeweils aus der Aloe Vera-Serie die reichhaltige Handcreme anzuwenden, für eine sanfte Handpflege zusätzlich die Aloe Vera Cremeseife.

Anmeldung unter Patent-Nr.: DE 10 2010 030 654.1

Ingredients Aqua (Water), Aloe Barbadensis Gel, Isopropyl Palmitate, Glyceryl Stearate, PEG-20 Glyceryl Stearate, Propylene Glycol, Ethylhexyl Stearate, Neopentyl Glycol Diheptanoate, Glycerin, Cetearyl Alcohol, Hamamelis Virginiana (Witch Hazel) Extract, Panthenol, Hamamelis Virginiana (Witch Hazel) Water, Tocopheryl Acetate, Allantoin, Calendula Officinalis Flower Extract, Parfum (Fragrance), Sodium Hydroxide, Alcohol denat., Carbomer, Phenoxyethanol, Ethylhexylglycerin, Citric Acid, Benzyl Alcohol, Sorbic Acid, Methylchlorisothiazolinone, Methylisothiazolinone, Sodium Benzoate, Potassium Sorbate, Triethylene Glycol, Lactic Acid, Magnesium Nitrate, Magnesium Chloride, Citronellol, Geraniol, Hexyl Cinnamal, Butylphenyl Methylpropional, Limonene, Linalool, Hydroxyisohexyl 3-Cyclohexene Carboxaldehyde, Alpha-Isomethyl Ionone

NAME

Aloe Vera
Reichhaltige Handcreme

INHALT

75 ml



Verkaufsargumente

- Intensivpflege und Schutz für sehr trockene, beanspruchte Hände
- Spendet Feuchtigkeit und pflegt mit reichhaltigem Bio-Mandelöl
- Unterstützt die Hautregeneration

ZIELGRUPPE

Für sehr trockene, beanspruchte Hände.

EIGENSCHAFTEN

Intensivpflege und Schutz für sehr trockene, beanspruchte Hände. Spendet Feuchtigkeit und nährnde Pflege und unterstützt die Hautregeneration. So werden beanspruchte Hände wieder weich und geschmeidig. Zieht schnell ein. Mit 40 % Aloe Vera und Bio-Mandelöl. Frei von Parabenen und Mineralöl.

ART DER ANWENDUNG

Bei Bedarf mehrmals täglich sanft eincremen.

INFORMATIONEN ZU INHALTSSTOFFEN

Mandelöl sorgt für weiche, geschmeidige Haut. Die Kombination aus pflanzlichen Ölen wird ergänzt durch Squalan, Palmkern Glyceride und Vitamin E zur Unterstützung der Haut beanspruchter Hände.

CROSS SELLING HINWEISE

Zur täglichen Handpflege nach jedem Händewaschen die Aloe Vera Handcreme anwenden und für eine sanfte Reinigung der Hände die Aloe Vera Cremeseife.

EXPERTEN TIPP

Auch als Handmaske aufzutragen. Mindestens 30 Minuten oder über Nacht einwirken lassen.

Anmeldung unter Patent-Nr.: DE 10 2010 030 654.1

Ingredients Aloe Barbadensis Gel, Aqua (Water), Polyglyceryl-6 Distearate, Glycerin, Caprylic/Capric Triglyceride, Stearic Acid, Hexyldecanol, Hexyldecyl Laurate, Squalane, Hydrogenated Palm Kernel Glycerides, Cetyl Alcohol, Prunus Amygdalus Dulcis (Sweet Almond) Oil, Glyceryl Stearate, Hydrogenated Palm Glycerides, Microcrystalline Cellulose, Tocopheryl Acetate, Cellulose Gum, Tocopherol, Xanthan Gum, Parfum (Fragrance), Phenoxyethanol, Ethylhexylglycerin, Citric Acid, Potassium Sorbate, Sodium Benzoate, Benzyl Alcohol, Methylchlorisothiazolinone, Methylisothiazolinone, Magnesium Chloride, Magnesium Nitrate, Propylene Glycol, Lactic Acid, Triethylene Glycol, Benzyl Salicylate, Citronellol, Eugenol, Hexyl Cinnamal, Butylphenyl Methylpropional, Limonene, Linalool, Hydroxyisohexyl 3-Cyclohexene Carboxaldehyde, Alpha-Isomethyl Ionone



NAME

Aloe Vera Cremeseife

INHALT

250 ml

Verkaufsargumente

- Milde und gründliche Reinigung beim Händewaschen
- Spendet Feuchtigkeit
- Für häufiges Händewaschen geeignet

ZIELGRUPPE

Für jeden Hauttyp geeignet.

EIGENSCHAFTEN

Mildes Reinigungssystem für die Hände. Spendet Feuchtigkeit mit 38 % Aloe Vera und Bio-Mandelextrakt. Für häufiges Händewaschen geeignet.

ART DER ANWENDUNG

Einen Pumpstoß – bei Bedarf mehr – in die Handflächen geben, verreiben und gründlich mit Wasser ausspülen.

INFORMATIONEN ZU INHALTSSTOFFEN

Das milde Reinigungssystem wird unterstützt durch zusätzliche Palm Glyceride, Zuckertenside, Mandelöl, Vitamin E und Vitamin C zur Pflege schon beim Hände waschen.

ZERTIFIZIERUNG

Zertifizierte Aloe Vera-Qualität.

CROSS SELLING HINWEISE

Zur täglichen Handpflege empfehlen wir die Anwendung der Aloe Vera Handcreme nach jedem Händewaschen. Bei sehr trockenen Händen empfehlen wir die Anwendung der reichhaltigen Handcreme aus der Aloe Vera-Serie.

Anmeldung unter Patent-Nr.:
DE 10 2010 030 654.1



ZUSATZPRODUKT

Aloe Vera Cremeseife Nachfüllpack
(500 ml)

Ingredients Aloe Barbadensis Gel, Aqua (Water), MIPA-Laureth Sulfate, Cocamidopropyl Betaine, Glycol Distearate, Coco-Glucoside, Glycerol Oleate, Prunus Amygdalus Dulcis (Sweet Almond) Seed Extract, Sodium Laureth Sulfate, Cocamide MEA, Parfum (Fragrance), Propylene Glycol, Citric Acid, Hydrogenated Palm Glycerides Citrate, Tocopherol, Ascorbyl Palmitate, Lecithin, Benzoic Acid, Glycerin, Sodium Chloride, Ethylhexyl Methoxycinnamate, Butyl Methoxydibenzoylmethane, Ethylhexyl Salicylate, Potassium Sorbate, Sodium Benzoate, Benzyl Alcohol, Methylchloroisothiazolinone, Methylisothiazolinone, Magnesium Chloride, Magnesium Nitrate, Triethylene Glycol, Sodium Hydroxide, Citronellol, Hexyl Cinnamal, Hydroxyisohexyl 3-Cyclohexene Carboxaldehyde, Limonene, Butylphenyl Methylpropional, CI 19140 (Yellow 5), CI 61570 (Green 5)



NAME

Aloe Vera
Zahngel

INHALT

100 ml

Verkaufsargumente

- Schonende und gründliche Reinigung von Zahnfleisch und Zähnen
- Sorgt für ein frisches Gefühl im ganzen Mund
- Fördert ein gesundes Zahnfleisch, strahlende Zähne und einen frischen Atem

ZIELGRUPPE

Für normale Zähne und Zahnfleisch geeignet.

EIGENSCHAFTEN

Mundpflegeprodukt in Form eines Hydrogels zur schonenden und gründlichen Reinigung von Zahnfleisch und Zähnen. Beugt Plaque vor und sorgt für ein frisches Gefühl im ganzen Mund. Fördert ein gesundes Zahnfleisch, strahlende Zähne und einen frischen Atem. Mit 43 % Aloe Vera und Echinacea-Extrakt.

ART DER ANWENDUNG

Es empfiehlt sich, die Zähne zwei- bis dreimal täglich nach den Mahlzeiten zu putzen. Damit alle Beläge entfernt werden können, sollte jeder Putzvorgang mindestens zwei bis drei Minuten dauern.

INFORMATIONEN ZU INHALTSSTOFFEN

Die Kombination aus Propoliswachs und Echinacea-Extrakt unterstützen die Gesunderhaltung des Zahnfleisches schon beim Zähneputzen.

CROSS SELLING HINWEISE

Bei sehr empfindlichen Zähnen und Zahnfleisch das Zahngel Sensitive aus der Aloe Vera-Serie anwenden.

EXPERTEN TIPP

Nach dem Genuss von säurehaltigen Speisen oder Getränken, wie z. B. Wein, Zitrusfrüchten, Fruchtsaft, Joghurt oder Salat mit Essig-Öl-Dressing, ist es besonders wichtig, unmittelbar darauf die Zähne zu putzen. Die Säuren die Mineralien können sich sonst aus dem Zahnschmelz lösen. Für unterwegs empfehlen wir für die Reinigung der Zähne das MICROSILVER Kaugummi.

Ingredients Aloe Barbadensis Gel, Sorbitol, Hydrated Silica, Aqua (Water), Glycerin, Sodium Lauryl Sulfate, Cellulose Gum, Aroma (Flavor), Echinacea Purpurea Extract, Propolis (Propolis Cera), Alcohol, Sodium Saccharin, Sodium Benzoate, Caramel, CI 19140 (Yellow 5), CI 42090 (Blue 1)



NAME

Aloe Vera
Zahngel Sensitive

INHALT

100 ml

Verkaufsargumente

- Für eine gründliche Zahnreinigung bei sensiblen Zähnen
- Schützt den Zahnschmelz
- Beruhigt empfindliches Zahnfleisch und empfindliche Zähne

ZIELGRUPPE

Für empfindliche Zähne und empfindliches Zahnfleisch.

EIGENSCHAFTEN

Mundpflegeprodukt auf Mineralienbasis zur gründlichen und schonenden Reinigung von Zahnfleisch und Zähnen. Schützt den Zahnschmelz und beruhigt empfindliches Zahnfleisch und sensible Zähne. Sorgt außerdem für frischen Atem. Mit 40 % Aloe Vera.

ART DER ANWENDUNG

Es empfiehlt sich, die Zähne zwei- bis dreimal täglich nach den Mahlzeiten zu putzen. Damit alle Beläge entfernt werden können, sollte jeder Putzvorgang mindestens zwei bis drei Minuten dauern.

INFORMATIONEN ZU INHALTSSTOFFEN

Die Kombination aus milden Reinigungssystemen und Calcium Carbonat unterstützen die Remineralisierung der Zähne schon beim Putzen.

CROSS SELLING HINWEISE

Bei unempfindlichen Zähnen empfehlen wir die Anwendung von Extra Freshness Zahngel aus der Aloe Vera-Serie.

EXPERTEN TIPP

Für unterwegs empfehlen wir für die Reinigung der Zähne das MICROSILVER Kaugummi.

Ingredients Aloe Barbadensis Gel, Calcium Carbonate, Glycerin, Sorbitol, Potassium Chloride, Silica, Sodium Monofluorophosphate, Cocamidopropyl Betaine, Hydroxyethylcellulose, Aroma (Flavor), Sodium Saccharin, Sodium Hydroxide, CI 42090 (Blue 1), CI 19140 (Yellow 5)

NAME

Aloe Vera Badesalz

INHALT

350 g



Verkaufsargumente

- Sanftes Badeerlebnis
- Mit angenehm frischem Geruch
- Verwöhnt die Haut mit pflegenden Substanzen

ZIELGRUPPE

Für jeden Hauttyp geeignet.

EIGENSCHAFTEN

Badezusatzprodukt mit angenehm frischem Geruch, das die Haut mit pflegenden Substanzen und 40 % Aloe Vera verwöhnt.

ART DER ANWENDUNG

Die optimale Wassertemperatur für ein Vollbad mit dem Aloe Vera Badesalz liegt bei 36 bis 38 Grad und einer Badedauer von ungefähr 15 Minuten.

CROSS SELLING HINWEISE

Zur Pflege der Haut nach dem Bad empfehlen wir die Aloe Vera Körperlotion oder Aloe Vera zarte Hautcreme – zum Duschen das Aloe Vera Shower Gel.

Ingredients Sodium Chloride, Silica, Aqua (Water), Aloe Barbadensis Leaf Juice Powder, Coco-Glucoside, Glyceryl Oleate, Cocamidopropyl Betaine, Hydrogenated Palm Glycerides Citrate, Propylene Glycol, Tocopherol, Ascorbyl Palmitate, Lecithin, Parfum (Fragrance), Triethylene Glycol, Citric Acid, Benzyl Alcohol, Sodium Benzoate, Methylchloroisothiazolinone, Methylisothiazolinone, Magnesium Chloride, Magnesium Nitrate, CI 61570 (Green 5), CI 19140 (Yellow 5), Citronellol, Geraniol, Hexyl Cinnamal, Butylphenyl Methylpropional, Limonene, Linalool, Alpha-Isomethyl Ionone

NAME

Aloe Vera Wellness-Bad

INHALT

300 ml



Verkaufsargumente

- Für ein sanftes und erfrischendes Badeerlebnis
- Wirkt belebend und revitalisierend
- Unterstützt den Feuchtigkeitshaushalt der Haut

ZIELGRUPPE

Für jeden Hauttyp geeignet.

EIGENSCHAFTEN

Für ein sanftes und wohltuendes Badeerlebnis mit leichtem Schaum. Wirkt belebend, revitalisierend und unterstützt den Feuchtigkeitshaushalt der Haut. Trocknet die Haut nicht aus, da mit 40 % Aloe Vera und Pfefferminzöl.

ART DER ANWENDUNG

Nach Bedarf dem einlaufenden Badewasser hinzugeben.

INFORMATIONEN ZU INHALTSSTOFFEN

Der Zusatz von Pfefferminzöl wirkt belebend auf den Körper und sorgt für ein reines Frischegefühl.

CROSS SELLING HINWEISE

Zur Pflege der Haut nach dem Bad empfehlen wir die Aloe Vera Körperlotion oder zarte Hautcreme.

EXPERTEN TIPP

Für ein entspannendes Wannenbad wählen Sie am besten eine Badewassertemperatur zwischen 36 und 38 Grad. Die Badezeit sollte auf etwa 15 bis 20 Minuten begrenzt werden, da zu lange und zu heiße Bäder den Kreislauf belasten könnten. Zur Erfrischung und Belebung können Sie für das Badewasser eine niedrigere Temperatur von 28 bis 34 Grad wählen und die Badezeit auf maximal 10 Minuten beschränken. Nach Bedarf können Sie lauwarmes Wasser hinzu laufen lassen.

Wünschen Sie eine stärkere Schaumentwicklung, geben Sie das Wellness-Bad bereits während das Wasser einläuft in die Badewanne. Wenn Sie weniger Schaum bevorzugen, geben Sie es in die fast gefüllte Badewanne.

Ingredients Aloe Barbadensis Gel, Aqua (Water), Sodium Laureth Sulfate, Styrene/VP Copolymer, Disodium Laureth Sulfosuccinate, Decyl Glucoside, PEG-15 Glyceryl Isostearate, Sodium Chloride, PEG-120 Methyl Glucose Dioleate, Panthenol, Amodimethicone, PEG-4 Distearyl Ether, Trideceth-12, Distearyl Ether, Cetrimerium Chloride, Dicaprylyl Ether, Mentha Piperita (Peppermint Oil), Parfum (Fragrance), Xanthan Gum, Acrylates/ C10-30 Alkyl Acrylate Crosspolymer, Sodium Hydroxide, Propylene Glycol, Triethylene Glycol, Sodium Benzoate, Citric Acid, Potassium Sorbate, Benzyl Alcohol, Magnesium Chloride, Magnesium Nitrate, Methylchloroisothiazolinone, Lactic Acid, Methylisothiazolinone, Limonene, CI 61570 (Green 5), CI 19140 (Yellow 5)



NAME

Aloe Vera Deo Roll-on

INHALT

50 ml

Verkaufsargumente

- Zuverlässiger Schutz vor Körpergeruch und Schweiß
- Sorgt für ein angenehmes Frische-Gefühl
- Besonders sanft zur Haut: Ohne Alkohol

ZIELGRUPPE

Für jeden Hauttyp geeignet.

EIGENSCHAFTEN

Sanfter und gleichzeitig sicherer Schutz vor Körpergeruch und Schweiß. Sorgt für ein angenehmes Frischegefühl und Anti-Transpirant-Schutz für den ganzen Tag. Mit dezentem Duft. Ohne Alkohol, daher gute Hautverträglichkeit, auch bei empfindlicher Haut und besonders mild nach der Rasur. Mit 15 % Aloe Vera und Bio-Baumwoll-Extrakt.

ART DER ANWENDUNG

Täglich morgens und abends auf die sauberen Achseln auftragen oder bei Bedarf zur Auffrischung benutzen.

INFORMATIONEN ZU INHALTSSTOFFEN

Bio-Baumwoll-extrakt beruhigt die strapazierte Achselhaut nach der Rasur.

CROSS SELLING HINWEISE

Probieren Sie auch das Duschgel und die Körperlotion aus der Aloe Vera-Serie.

EXPERTEN TIPP

Nach dem Rasieren kann direkt das alkoholfreie Aloe Vera Deo Roll-on aufgetragen werden, da die sanfte Formel die Haut entspannt und für ein angenehmes Gefühl von Frische sorgt.

Anmeldung unter Patent-Nr.: DE 10 2010 030 654.1

Ingredients Aqua (Water), Aloe Barbadensis Gel, Aluminum Chlorohydrate, PPG-15 Stearyl Ether, Steareth-2, Steareth-21, Glycerin, Farnesol, Parfum (Fragrance), Gossypium Herbaceum (Cotton) Seed Extract, Potassium Sorbate, Sodium Benzoate, Benzyl Alcohol, Methylchloroisothiazolinone, Methylisothiazolinone, Magnesium Chloride, Magnesium Nitrate, Citric Acid, Propylene Glycol, Triethylene Glycol, Lactic Acid, Citronellol, Geraniol, Hexyl Cinnamal, Hydroxyisohexyl 3-Cyclohexene Carboxaldehyde, Limonene, Linalool, Alpha-Isomethyl Ionone, Butylphenyl Methylpropional



NAME

Aloe Vera Körperlotion

INHALT

200 ml

Verkaufsargumente

- Traubenkernöl für ein wohltuendes Hauterlebnis
- Verbessert den Feuchtigkeitsgehalt der Haut und zieht schnell ein
- Pflegt die Haut und den ganzen Körper

ZIELGRUPPE

Für alle Hauttypen geeignet.

EIGENSCHAFTEN

Besonders mild und feuchtigkeitsspendend pflegt die Aloe Vera Körperlotion den ganzen Körper mit 69 % Aloe Vera und Bio-Extrakte aus Traubenkernöl zur Bewahrung der Haut vor dem Austrocknen.

ART DER ANWENDUNG

Nach Bedarf morgens und/oder abends auf dem gesamten Körper oder auf beanspruchten Stellen anwenden.

INFORMATIONEN ZU INHALTSSTOFFEN

Bio-Traubenkernöl ist reich an ungesättigten Fettsäuren. Es zieht schnell ein und bietet der äußeren Hautschicht Schutz. Bio-Traubenkernöl wird aus den Kernen von Weintrauben gewonnen und gehört zu den teuersten Ölen. Weintraubenkerne enthalten nur 12 bis 16 % Öl. Schon im Mittelalter galt das Traubenkernöl deshalb als besonders wertvolles Öl, das wegen seiner positiven Wirkung auf die Haut als wahrer „Jungbrunnen“ gelobt wurde.

CROSS SELLING HINWEISE

Eine optimale Ergänzung zur täglichen Körperpflege bietet der Deo Roll-on oder das Duschgel aus der Aloe Vera-Serie.

Anmeldung unter Patent-Nr.: DE 10 2010 030 654.1

Ingredients Aloe Barbadensis Leaf Juice, Ethylhexyl Stearate, Aqua (Water), Glyceryl Stearate, Glycerin, Vitis Vinifera (Grape) Seed Oil, Simmondsia Chinensis (Jojoba) Seed Oil, Butyrospermum Parkii (Shea) Butter, Dimethicone, Distarch Phosphate, Tocopheryl Acetate, Boron Nitride, Cetearyl Alcohol, Ceteareth-20, Ceteareth-12, Cetyl Palmitate, Acrylates/C10-30 Alkyl Acrylate Crosspolymer, Sodium Hydroxide, Parfum (Fragrance), Tocopherol, Ascorbyl Palmitate, Lecithin, Phenoxethanol, Ethylhexylglycerin, Citric Acid, Sodium Benzoate, Potassium Sorbate, Benzyl Alcohol, Lactic Acid, Methylchloroisothiazolinone, Methylisothiazolinone, Magnesium Chloride, Magnesium Nitrate, Propylene Glycol, Triethylene Glycol, Citronellol, Geraniol, Hexyl Cinnamal, Butylphenyl Methylpropional, Limonene, Linalool, Hydroxyisohexyl 3-Cyclohexene Carboxaldehyde, Alpha-Isomethyl Ionone

NAME

Aloe Vera
Zarte Hautcreme

INHALT

100 ml



Verkaufsargumente

- Reichhaltige und sanfte Pflege für Gesicht und Körper
- Zieht schnell ein
- Fettet nicht

ZIELGRUPPE

Für beanspruchte, zu Trockenheit neigende Haut.

EIGENSCHAFTEN

Reichhaltige und sanfte Pflege für Gesicht und Körper. Zieht schnell ein, fettet nicht und spendet intensiv Feuchtigkeit für zarte, geschmeidig-gepflegte Haut. Mit 35 % Aloe Vera und Bio-Traubenkernöl.

ART DER ANWENDUNG

Nach Bedarf morgens und/oder abends im Gesicht und an beanspruchten Stellen des Körpers anwenden.

INFORMATIONEN ZU INHALTSSTOFFEN

Bio-Traubenkernöl ist reich an ungesättigten Fettsäuren. Es zieht schnell ein und bietet der äußeren Hautschicht Schutz. Bio-Traubenkernöl wird aus den Kernen von Weintrauben gewonnen und gehört zu den teuersten Ölen. Weintraubenkerne enthalten nur 12 bis 16 % Öl. Schon im Mittelalter galt das Traubenkernöl deshalb als besonders wertvolles Öl, das wegen seiner positiven Wirkung auf die Haut als wahrer „Jungbrunnen“ gelobt wurde.

CROSS SELLING HINWEISE

Eine optimale Ergänzung zur täglichen Körperpflege bietet der Deo Roll-on oder das Duschgel aus der Aloe Vera-Serie.

Anmeldung unter Patent-Nr.: DE 10 2010 030 654.1

Ingredients Aqua (Water), Aloe Barbadensis Gel, Glyceryl Stearate, Ethylhexyl Stearate, Glycerin, Cetearyl Alcohol, Coco-Caprylate/Caprate, Isopropyl Palmitate, Ceteareth-20, Dimethicone, Vitis Vinifera (Grape) Seed Oil, Simmondsia Chinensis (Jojoba) Seed Oil, Ceteareth-12, Cetyl Palmitate, Panthenol, Tocopheryl Acetate, Parfum (Fragrance), Phenoxyethanol, Carbomer, Ethylhexylglycerin, Potassium Sorbate, Sodium Benzoate, Methylchlorisothiazolinone, Methylisothiazolinone, Magnesium Chloride, Magnesium Nitrate, Citric Acid, Propylene Glycol, Triethylene Glycol, Lactic Acid, Sodium Hydroxide, Benzyl Alcohol, Benzyl Benzoate, Citronellol, Eugenol, Geraniol, Hexyl Cinnamal, Hydroxyisohexyl 3-Cyclohexene Carboxaldehyde, Limonene, Linalool, Alpha-Isomethyl Ionone, Butylphenyl Methylpropional

NAME

Aloe Vera Duschgel

INHALT

250 ml



Verkaufsargumente

- Gründliche und gleichzeitig sanfte Reinigung
- Spendet Feuchtigkeit
- Täglicher Frischekick

ZIELGRUPPE

Für alle Hauttypen geeignet.

EIGENSCHAFTEN

Gründliche und gleichzeitig sanfte Reinigung unter der Dusche. Spendet Feuchtigkeit, erfrischt die Haut und hinterlässt ein natürlich gepflegtes Hautgefühl mit angenehmem Duft. Enthält Bio-Extrakte aus weißem Tee und 35 % Aloe Vera.

ART DER ANWENDUNG

Nach Bedarf morgens und abends unter der Dusche auf die nasse Haut auftragen und mit reichlich warmem Wasser abspülen.

INFORMATIONEN ZU INHALTSSTOFFEN

Weißer Tee besteht aus den ungeöffneten Knospen des Teestrauches. Sein Name stammt von den weißen Flaumhaaren, die sich an den zarten Knospen befinden. Die Knospen werden von Hand gepflückt und in einem besonderen Verfahren schonend getrocknet. Für ein Kilogramm weißen Tee werden ungefähr 30.000 Teeknospen benötigt.

CROSS SELLING HINWEISE

Probieren Sie auch Shampoo und Körperlotion aus der Aloe Vera-Serie.

Anmeldung unter Patent-Nr.: DE 10 2010 030 654.1

Ingredients Aloe Barbadensis Gel, Aqua (Water), MIPA-Laureth Sulfate, Cocamidopropyl Betaine, PEG-6 Caprylic/Capric Glycerides, Disodium Laureth Sulfosuccinate, Sodium Lauryl Glucose Carboxylate, Coco-Glucoside, Glyceryl Oleate, PEG-40 Hydrogenated Castor Oil, Lauryl Glucoside, Sorbic Acid, Acrylates/C10-30 Alkyl Acrylate Crosspolymer, Hydrogenated Palm Glycerides Citrate, Tocopherol, Ascorbyl Palmitate, Lecithin, Glycerin, Camellia Sinensis Leaf Extract, Parfum (Fragrance), Sodium Chloride, PEG-120 Methyl Glucose Dioleate, Citric Acid, Sodium Hydroxide, Ethylhexyl Methoxycinnamate, Butyl Methoxydibenzoylmethane, Ethylhexyl Salicylate, Potassium Sorbate, Sodium Benzoate, Benzyl Alcohol, Methylchlorisothiazolinone, Methylisothiazolinone, Magnesium Chloride, Magnesium Nitrate, Propylene Glycol, Triethylene Glycol, Hexyl Cinnamal, Butylphenyl Methylpropional, Limonene, Hydroxyisohexyl 3-Cyclohexene Carboxaldehyde, CI 19140 (Yellow 5), CI 42090 (Blue 1)



NAME

Aloe Vera
Haar & Körpershampoo

INHALT

250 ml

Verkaufsargumente

- Schnelle und praktische All-in-one Reinigung für Körper und Haare
- Hinterlässt ein angenehm frisches Hautgefühl
- Vitalisiert die Kopfhaut

ZIELGRUPPE

Für alle Haar-und Hauttypen geeignet.

EIGENSCHAFTEN

Schnelle und gründliche Reinigung für Körper und Haare. Hinterlässt ein angenehm frisches Hautgefühl. Mit 35 % Aloe Vera und Bio-Hopfen-Extrakt.

ART DER ANWENDUNG

Nach Bedarf morgens und abends oder nach dem Sport unter der Dusche verwenden. In die nassen Haare und/oder auf die Haut auftragen und gleichmäßig verteilen. Mit viel Wasser abspülen.

INFORMATIONEN ZU INHALTSSTOFFEN

Hopfen-Extrakt wirkt erfrischend und vitalisierend auf Kopfhaut und Körper.

CROSS SELLING HINWEISE

Zur Pflege der Haut nach dem Duschen empfehlen wir die Aloe Vera Körperlotion.

EXPERTEN TIPP

Es ist ganz leicht, durch eine morgendliche Wechseldusche den Kreislauf in Schwung zu bringen: Nach der Reinigung von Haut und Haaren braust man den Körper mit heißem Wasser ab, wechselt dann zu kaltem Wasser und genießt das erfrischende Gefühl.

Anmeldung unter Patent-Nr.: DE 10 2010 030 654.1

Ingredients Aloe Barbadensis Gel, Aqua (Water), MIPA-Laureth Sulfate, Sodium Myreth Sulfate, Cocamidopropyl Betaine, PEG-15 Glyceryl Isostearate, Glycerin, Panthenol, Humulus Lupulus (Hops) Cone Extract, Polyquaternium-10, Parfum (Fragrance), PEG-120 Methyl Glucose Dioleate, Ethylhexyl Methoxycinnamate, Butyl Methoxydibenzoylmethane, Ethylhexyl Salicylate, Butylene Glycol, Benzyl Alcohol, Methylchloroisothiazolinone, Methylisothiazolinone, Magnesium Chloride, Magnesium Nitrate, Citric Acid, Propylene Glycol, Triethylene Glycol, Lactic Acid, Sodium Hydroxide, Potassium Sorbate, Sodium Benzoate, Sodium Chloride, Citronellol, Hexyl Cinnamal, Hydroxyisohexyl 3-Cyclohexene Carboxaldehyde, Limonene, Butylphenyl Methylpropional, Ci 19140 (Yellow 5), Ci 42090 (Blue 1)



NAME

Aloe Vera Shampoo

INHALT

200 ml

Verkaufsargumente

- Für glänzendes, gesundes, volles Haar
- Sanfte Haarpflege, ohne zu beschweren
- Versorgt Haar und Kopfhaut mit Feuchtigkeit

ZIELGRUPPE

Besonders für trockenes Haar geeignet.

EIGENSCHAFTEN

Milde Haarpflege, die das Haar und die Kopfhaut mit Feuchtigkeit versorgt. Verleiht Glanz, kräftigt das Haar und pflegt es, ohne zu beschweren. Besonders für trockenes Haar geeignet. Mit 45 % Aloe Vera und Bio-Granatapfel-Extrakt.

ART DER ANWENDUNG

Das Aloe Vera Shampoo sanft ins nasse Haar einmassieren, kurz einwirken lassen und nach kurzem Aufschäumen gründlich mit lauwarmem Wasser auswaschen.

CROSS SELLING HINWEISE

Optimale Ergänzung nach der Haarwäsche bietet die Sprühhaarkur aus der Aloe Vera-Serie.

EXPERTEN TIPP

Richtige Haarpflege fängt beim Waschen an. Bürsten Sie das Haar vor der Reinigung gründlich aus, um Spray- oder andere Styling-Rückstände zu entfernen. Waschen Sie die Haare immer nur lauwarm und benutzen nur wenig Shampoo – eine walnussgroße Menge reicht. Spülen Sie das Haar sehr gründlich aus und drücken es behutsam mit einem angewärmten Handtuch trocken. Nasses Haar auf keinen Fall durchbürsten, sondern besser mit einem grobzinkigen Kamm von den Spitzen her vorsichtig entwirren.

Anmeldung unter Patent-Nr.: DE 10 2010 030 654.1

Ingredients Aloe Barbadosis Gel, Aqua (Water), Sodium Laureth Sulfate, Cocamidopropyl Betaine, Sodium Chloride, Disodium Cocoyl Glutamate, Panthenol, Parfum (Fragrance), Glycerin, Sodium Cocoyl Glutamate, Coco-Glucoside, Glyceryl Oleate, Punica Granatum Fruit Extract, Hydrogenated Palm Glycerides Citrate, Tocopherol, Ascorbyl Palmitate, Lecithin, Citric Acid, Hydroxypropyl Oxidized Starch PG-Trimonium Chloride, Starch Hydroxypropyltrimonium Chloride, Sodium Lactate, Urea, Lactic Acid, Potassium Sorbate, Sodium Benzoate, Sorbic Acid, Benzyl Alcohol, Methylchlorisothiazolinone, Methylisothiazolinone, Magnesium Chloride, Magnesium Nitrate, Propylene Glycol, Triethylene Glycol, Hexyl Cinnamal, Butylphenyl Methylpropional, Limonene, CI 19140 (Yellow 5), CI 61570 (Green 5), CI 42090 (Blue 1)



NAME

Aloe Vera Sprühhaarkur

INHALT

150 ml

Verkaufsargumente

- Leichte, feuchtigkeitsspendende Sprühkur
- Erleichtert die Kämmbarkeit, ohne zu beschweren
- Verleiht Glanz und Kraft

ZIELGRUPPE

Besonders für trockenes Haar geeignet.

EIGENSCHAFTEN

Feuchtigkeitsspendende, revitalisierende Haarkur, die die Kämmbarkeit erleichtert und Hitzeschutz bietet. Revitalisiert das Haar und verleiht Glanz und Kraft. Mit 60% Aloe Vera und Bio-Wasserminzen-Extrakt.

ART DER ANWENDUNG

Einfach auf das gewaschene Haar sprühen. Nicht ausspülen. Auch für zwischendurch im trockenen Haar geeignet.

CROSS SELLING HINWEISE

Optimale Ergänzung zum Aloe Vera Shampoo.

EXPERTEN TIPP

Ideal auch für unterwegs oder zwischendurch: Für glänzendes, gepflegtes Haar in Rekordzeit einfach Haarkur ins trockene Haar sprühen und Haare wie gewohnt stylen.

Anmeldung unter Patent-Nr.: DE 10 2010 030 654.1

Ingredients Aloe Barbadosis Gel, Aqua (Water), Butylene Glycol, Propylene Glycol, PEG-40 Hydrogenated Castor Oil, Parfum (Fragrance), Hydroxypropyltrimonium Hydrolyzed Corn Starch, Wheat Amino Acids, Helianthus Annuus (Sunflower) Seed Extract, Mentha Aquatica Leaf Extract, Silicone Quaternium-16, Undeceth-11, Glycerin, Butyloctanol, Undeceth-5, Citric Acid, Phenoxyethanol, Lactic Acid, Sodium Benzoate, Potassium Sorbate, Benzyl Alcohol, Methylchlorisothiazolinone, Methylisothiazolinone, Magnesium Chloride, Magnesium Nitrate, Jodopropynyl Butylcarbamate, Triethylene Glycol



NAME

Aloe Vera
Selbstbräuner

INHALT

200 ml

Verkaufsargumente

- Bräunt schonend die Haut
- Spendet Feuchtigkeit
- Pflegt die Haut zugleich mit Mandelöl

ZIELGRUPPE

Für jeden Hauttyp geeignet.

EIGENSCHAFTEN

Bräunt Gesicht und Körper schonend ganz ohne Sonneneinwirkung. Aloe Vera spendet Feuchtigkeit, Mandelöl pflegt die Haut geschmeidig.

Mit 40 % Aloe Vera Gel. Kein Sonnenschutz!

ART DER ANWENDUNG

Tragen Sie am besten eine nicht zu große Menge des Selbstbräuners auf ein weiches Tuch auf und verteilen Sie es mit kreisenden Bewegungen gründlich und gleichmäßig auf Ihre Haut. Anschließend gründlich die Hände waschen.

CROSS SELLING HINWEISE

Wir empfehlen die Anwendung von Algetics Körperpeeling vor dem Auftragen des Selbstbräuners.

EXPERTEN TIPP

Sie sollten vor dem Auftragen eines Selbstbräunungsproduktes ein Peeling anwenden. Abgestorbene Hautschüppchen werden damit entfernt, das Hautbild wird glatter und ebenmäßiger. Somit wird das Bräunungsergebnis auch gleichmäßiger.

Ingredients Aloe Barbadensis Gel, Aqua (Water), Diethylhexyl Adipate, Glycerin, Dihydroxyacetone, Hydroxypropyl Starch Phosphate, Cetearyl Ethylhexanoate, PPG-1-PEG-9 Lauryl Glycol Ether, Cyclopentasiloxane, Cyclohexasiloxane, Prunus Amygdalus Dulcis (Sweet Almond) Oil, Sodium Acrylate/Sodium Acryloyldimethyl Taurate Copolymer, Tocopherol, Parfum (Fragrance), Polyisobutene, Caprylyl/Capryl Glucoside, Citric Acid, Phenoxyethanol, Ethylhexylglycerin, Hexyl Cinnamal, Butylphenyl Methylpropional, Linalool, Citronellol, Alpha-Isomethyl Ionone, Geraniol, Limonene



NAME

Aloe Vera
Pre Solar Lotion

INHALT

150 ml

Verkaufsargumente

- Bereitet die Haut auf das Solarium vor
- Sorgt für schnellere Bräune
- Spendet Feuchtigkeit

ZIELGRUPPE

Für Solariumgänger und für jeden Hauttyp geeignet.

EIGENSCHAFTEN

Gesichts- und Körperpflegeprodukt mit Bräunungskomplex für einen dunkleren Teint, der geeignet ist als zusätzliche Vorbereitung auf einen Solariumbesuch – Bräunungseffekt ohne in der Sonne gewesen zu sein. Spendet Feuchtigkeit mit 40 % Aloe Vera. Enthält keinen Sonnenschutz!

ART DER ANWENDUNG

Die Aloe Vera Pre Solar Lotion wird vor dem Bräunungsvorgang gleichmäßig auf Gesicht und Körper aufgetragen.

INFORMATIONEN ZU INHALTSSTOFFEN

Beschleunigt durch den effektiven Wirkstoffkomplex Unipertan VEG-2002 die Produktion der körpereigenen Melaninsynthese (braune Pigmentierung der Haut).

CROSS SELLING HINWEISE

Optimale Effekte erzielen Sie durch die zusätzliche Anwendung von Aloe Vera After Solar Lotion nach dem Solariumbesuch.

Ingredients Aloe Barbadensis Gel, Aqua (Water), Ethylhexyl Stearate, Dicaprylyl Ether, Propylene Glycol, Steareth-2, PEG-8 Distearate, Steareth-21, Butylene Glycol, Simmondsia Chinensis (Jojoba) Seed Oil, Butyrospermum Parkii (Shea Butter) Fruit, Dimethicone, Acetyl Tyrosine, Tocopheryl Acetate, Hydrolyzed Vegetable Protein, Adenosine Triphosphate, Riboflavin, Xanthan Gum, Parfum (Fragrance), Sodium Hydroxide, Phenoxyethanol, Ethylhexylglycerin, Benzyl Alcohol, Methylchloroisothiazolinone, Methylisothiazolinone, Magnesium Chloride, Magnesium Nitrate, Triethylene Glycol, Hexyl Cinnamal, Butylphenyl Methylpropional, Linalool, Citronellol, Alpha-Isomethyl Ionone, Geraniol, Limonene



NAME

Aloe Vera
After Solar Lotion

INHALT

150 ml

Verkaufsargumente

- Für langanhaltende, gepflegte Solariumbräune
- Gibt der Haut Feuchtigkeit und Pflege
- Unterstützt die Regeneration der Haut nach dem Solariumbesuch

ZIELGRUPPE

Für Solariumgänger und jeden Hauttyp geeignet.

EIGENSCHAFTEN

Gesichts- und Körperpflegeprodukt für langanhaltende, gepflegte Solariumbräune. Gibt der Haut Feuchtigkeit und Pflege mit 40 % Aloe Vera und unterstützt die Regeneration der Haut nach dem Solariumbesuch. Kein Sonnenschutz!

ART DER ANWENDUNG

Nach dem Solarium auf die Haut auftragen.

CROSS SELLING HINWEISE

Optimale Ergänzung ist die Aloe Vera Pre Solar Lotion vor dem Solariumbesuch.

Ingredients Aloe Barbadensis Gel, Aqua (Water), Ethylhexyl Stearate, Coco-Caprylate/ Caprate, Glyceryl Stearate, Glycerin, Cetearyl Alcohol, Glyceryl Polymethacrylate, Saccharide Isomerate, Butyrospermum Parkii (Shea Butter) Fruit, Dimethicone, Tocopheryl Acetate, Cetearth-20, Cetearth-12, Cetyl Palmitate, Propylene Glycol, Palmitoyl Oligopeptide, Acrylates/C10-30 Alkyl Acrylate Crosspolymer, Sodium Hydroxide, Parfum (Fragrance), Citric Acid, 2-Bromo-2-Nitropropane-1,3-diol, Methylchloroisothiazolinone, Methylisothiazolinone, Hexyl Cinnamal, Butylphenyl Methylpropional, Linalool, Citronellol, Alpha-Isomethyl Ionone, Geraniol, Limonene



NAME

Aloe Vera Sun Care

Diese Pflegeserie enthält:

Sun Lotion LSF 30 · Sun Gel Cream LSF 20 · After Sun Gel Cream · Sun Cream LSF 50
 · Sun Spray active LSF 30 · Anti-Aging Sun Cream LSF 20

INFORMATION

Die Aloe Vera Sun Care Produkte von LR zeichnen sich durch unterschiedliche Applikationsformen aus – für alle Hautbedürfnisse von Gel bis Spray. Die Produkte sind alle mit sehr hohen Aloe Vera Anteilen ausgestattet und entsprechen den heutigen Anforderungen an moderne Sonnenschutzmittel. Alle Produkte tragen das UVA-Siegel mit dem bestätigt wird, dass die Produkte ein ausgewogenes Verhältnis von UVA und UVB-Filtern besitzen. Der Lichtschutz wird im Bereich von LSF 20 bis LSF 50 abgedeckt.

UVA UND UVB

Die Sonne sendet neben dem sichtbaren Licht auch für den Menschen nicht wahrnehmbare Strahlungen im ultravioletten Bereich zur Erde aus. Diese Strahlung kann bei zu hoher Dosis negative Auswirkungen auf die Haut haben. Beim Sonnenbaden müssen wir uns daher vor dieser Strahlung schützen.

UVA-Strahlen können insbesondere Hautschäden, wie z. B. vorzeitige Hautalterungen begünstigen und sind sehr häufig Ursache für Hautkrebs. UVB-Strahlen sind bekannt als die Hauptursache für Sonnenbrand. Die Intensität der Sonnen-





einstrahlung (= UV-Index) hängt von verschiedenen Faktoren, wie z.B. Jahreszeit, Tageszeit, Breitengrad, Höhe, Bodenreflexion und Wetterbedingungen ab, die jederzeit via Internet bei den Wetterämtern in Deutschland und Europa abgerufen werden können. Die UV-Strahlendosis ist besonders für Kinder von größter Bedeutung.

SONNENSCHUTZ FÜR KINDER

Kinderhaut verfügt noch nicht über die Abwehrmechanismen, die wir als Erwachsene aufweisen. Die Haut eines Kindes muss daher stärker unterstützt werden und benötigt einen entsprechend hohen SPF (Sun Protection Factor). Kleinkinder und insbesondere Säuglinge sollten natürlich generell keiner direkten Sonneneinstrahlung ausgesetzt werden.

HINWEIS

Jeder Hauttyp ist unterschiedlich und die Sonneneinstrahlung ebenso. Sonnencreme ersetzt nicht Sonnenschirm, T-Shirt oder Sonnenhut. Um sich auch vor langfristigen Sonnenschäden zu schützen, meiden Sie die intensive Sonnenstrahlen am Mittag.

Typ	Merkmale	Reaktion auf die Sonne	Eigenschutzzeit	Lichtschutzfaktor Empfehlung
I	<ul style="list-style-type: none"> • Sommersprossen • Blasse Haut • Rötliche Haare 	Sehr schnell Sonnenbrand, aber so gut wie nie Bräune	5–10 Minuten	50 
II	<ul style="list-style-type: none"> • Helle Haut • Blonde Haare 	Häufig Sonnenbrand, nur wenig Bräune	10–20 Minuten	30 
III	<ul style="list-style-type: none"> • Leicht brauner Hautton • Brünette Haare 	Selten Sonnenbrand, relativ schnelle Bräunung	20–30 Minuten	Anfangs 30, später 20 
IV	<ul style="list-style-type: none"> • Gebräunte Haut • Dunkle Haare 	Kein Sonnenbrand, schnelle und anhaltende Bräune	40 Minuten	20 

NAME

Aloe Vera
Sonnenlotion LSF 30

INHALT

100 ml



Verkaufsargumente

- Effektiver UVA-/UVB-Schutz mit LSF 30
- Klebt nicht
- Wasserfest

ZIELGRUPPE

Für helle und leicht gebräunte Haut, die mittleren UV-Schutz benötigt.

EIGENSCHAFTEN

Effektiver, wasserfester UVA-/UVB-Schutz mit LSF 30 für den Körper. Klebt nicht nach dem Auftragen. Mit 40 % Aloe Vera.

ART DER ANWENDUNG

Lichtschutzmittel schon 30 Minuten vor dem Sonnenbaden auftragen. Intensive Mittagssonne vermeiden. Babys und Kleinkinder vor direkter Sonneneinstrahlung bewahren. Für Babys und Kleinkinder schützende Kleidung sowie Sonnenschutzmittel mit sehr hohem Lichtschutzfaktor verwenden. Der angegebene Lichtschutzfaktor bei Sonnenschutzmitteln und damit die Dauer des Sonnenaufenthaltes pro Tag kann durch mehrfache Anwendung nicht verlängert werden.

CROSS SELLING HINWEISE

Rundum geschützt sind Sie durch die zusätzliche Anwendung der Anti-Aging-Sonnencreme mit LSF 20 für das Gesicht. Für die Pflege nach dem Sonnenbad empfehlen wir die After Sun Gel Creme aus der Aloe Vera-Serie.

Ingredients Aqua (Water), Aloe Barbadensis Gel, Octocrylene, C12-15 Alkyl Benzoate, Pentylene Glycol, Propylene Glycol, Butyl Methoxydibenzoylmethane, Isostearyl Isostearate, Cyclopentasiloxane, Coco-Caprylate/Caprate, Steareth-2, Methylene Bis-Benzotriazolyl Tetramethylbutylphenol, Steareth-21, Cetearyl Alcohol, Styrene/Acrylates Copolymer, Phenylbenzimidazole Sulfonic Acid, Tocopheryl Acetate, Xanthan Gum, Chondrus Crispus (Carrageenan), Decyl Glucoside, Parfum (Fragrance), Sodium Hydroxide, Disodium EDTA, Phenoxyethanol, Ethylhexylglycerin, Hexyl Cinnamal, Butylphenyl Methylpropional, Linalool, Citronellol, Alpha-Isomethyl Ionone, Geraniol, Limonene

NAME

Aloe Vera
Sonnengel-Creme LSF 20

INHALT

100 ml



Verkaufsargumente

- Effektiver UVA-/UVB-Schutz mit LSF 20
- Wasserfest
- Fettarme, leicht kühlende Gelformel

ZIELGRUPPE

Für Menschen mit vorgebräunter Haut und sonnensensibler Haut.

EIGENSCHAFTEN

Effektiver wasserfester UVA-/UVB-Schutz mit LSF 20 und leichtem hautberuhigenden Kühleffekt. Lässt sich besonders leicht verteilen und klebt nicht auf der Haut. Die fettarme Gelformel ist ideal für Haut, die mit Irritationen auf Sonnenstrahlen reagiert. Mit 40 % Aloe Vera.

ART DER ANWENDUNG

Lichtschutzmittel schon 30 Min. vor dem Sonnenbaden auftragen. Intensive Mittagssonne vermeiden. Babys und Kleinkinder vor direkter Sonneneinstrahlung schützen. Für Babys und Kleinkinder schützende Kleidung sowie Sonnenschutzmittel mit sehr hohem Lichtschutzfaktor verwenden. Der angegebene Lichtschutzfaktor bei Sonnenschutzmitteln und damit die Dauer des Sonnenaufenthaltes pro Tag kann durch mehrfache Anwendung nicht verlängert werden.

CROSS SELLING HINWEISE

Rundum geschützt sind Sie durch die zusätzliche Anwendung von Aloe Vera Anti-Aging-Sonnencreme mit LSF 20 für das Gesicht. Für die Pflege nach dem Sonnenbad empfehlen wir die After Sun Gel Creme aus der Aloe Vera-Serie.

Ingredients Aqua (Water), Aloe Barbadensis Gel, Octocrylene, Cyclopentasiloxane, Methylene Bis-Benzotriazolyl Tetramethylbutylphenol, Pentylene Glycol, C12-15 Alkyl Benzoate, Alcohol denat., Ethylhexyl Salicylate, Glycerin, Bis-Ethylhexyloxyphenol Methoxyphenyl Triazine, Tocopheryl Acetate, Arginine, Acrylates/C10-30 Alkyl Acrylate Crosspolymer, Lauroyl Lysine, Decyl Glucoside, Xanthan Gum, Propylene Glycol, Sodium Acrylate/Sodium Acryloyldimethyl Taurate Copolymer, Polyisobutene, Caprylyl/Capryl Glucoside, Parfum (Fragrance), Menthol, Polysilicone-11, Chondrus Crispus (Carrageenan), Disodium EDTA, Benzyl Alcohol, Methylchloroisothiazolinone, Methylisothiazolinone, Magnesium Chloride, Magnesium Nitrate, Triethylene Glycol, Hexyl Cinnamal, Butylphenyl Methylpropional, Linalool, Citronellol, Alpha-Isomethyl Ionone, Geraniol, Limonene

NAME

Aloe Vera
After Sun Gel Creme

INHALT

200 ml



Verkaufsargumente

- Regenerierende Pflege nach dem Sonnenbad
- Feuchtigkeitsspendend und intensiv pflegend
- Kühlt und beruhigt sonnengestresste Haut

ZIELGRUPPE

Für jeden Hauttyp geeignet.

EIGENSCHAFTEN

Beruhigt und kühlt sonnengestresste Haut nach dem Sonnenbad. Spendet Feuchtigkeit, hält die Haut elastisch und pflegt sie intensiv mit Shea Butter. Mit 70% Aloe Vera.

ART DER ANWENDUNG

Für den ganzen Körper nach dem Sonnenbad.

CROSS SELLING HINWEISE

Optimalen Sonnenschutz je nach Hauttyp erhalten Sie mit den pflegenden Sonnenschutz-Produkten (LSF 20, 30 oder 50) der Aloe Vera Sun Care-Serie.

Ingredients Aloe Barbadensis Gel, Aqua (Water), Propylene Glycol, Glycerin, Hydrogenated Polydecene, Alcohol denat., Dimethicone, Butyrospermum Parkii (Shea Butter) Fruit, Arginine, Cyclopentasiloxane, Acrylates/C10-30 Alkyl Acrylate Crosspolymer, Dimethiconol, Opuntia Ficus-Indica Stem Extract, Bisabolol, Carbomer, Disodium EDTA, Tocopherol, Menthol, Parfum (Fragrance), Xanthan Gum, Phenoxyethanol, Ethylhexylglycerin, Hexyl Cinnamal, Butylphenyl Methylpropional, Linalool, Citronellol, Alpha-Isomethyl Ionone, Geraniol, Limonene

NAME

Aloe Vera Anti-Aging
Sonnencreme LSF 20

INHALT

50 ml



Verkaufsargumente

- Spezieller Sonnenschutz für empfindliche Gesichtshaut
- Effektiver UVA- und UVB-Schutz
- Anti-Aging-Wirkung

ZIELGRUPPE

Für leicht gebräunte Haut geeignet.

EIGENSCHAFTEN

Sonnenschutzprodukt für Gesicht, Hals und Dekolleté. Bietet effektiven UVA- und UVB-Schutz mit Lichtschutzfaktor 20. Schützt empfindliche Hautstellen vor frühzeitiger lichtinduzierter Hautalterung. Mit 40 % Aloe Vera.

ART DER ANWENDUNG

Lichtschutzmittel schon 30 Min. vor dem Sonnenbaden auftragen. Intensive Mittagssonne vermeiden. Babys und Kleinkinder vor direkter Sonneneinstrahlung schützen. Für Babys und Kleinkinder schützende Kleidung sowie Sonnenschutzmittel mit sehr hohem Lichtschutzfaktor verwenden. Der angegebene Lichtschutzfaktor bei Sonnenschutzmitteln und damit die Dauer des Sonnenaufenthaltes pro Tag kann durch mehrfache Anwendung nicht verlängert werden.

CROSS SELLING HINWEISE

Rundum-Sonnenschutz durch kombinierte Anwendung von Sonnenschutz für den Körper: Sun Lotion LSF 30, Sun Spray LSF 30, Sun Gel Cream LSF 20 oder Sun Cream LSF 50 aus der Aloe Vera Sun Care-Serie.

Ingredients Aloe Barbadensis Gel, Octocrylene, C12-15 Alkyl Benzoate, Isostearyl Isostearate, Glycerin, Butyl Methoxydibenzoylmethane, Aqua (Water), Cetearyl Alcohol, Ethylhexyl Triazone, Glyceryl Stearate, Methylene Bis-Benzotriazolyl Tetramethylbutylphenol, Nylon-12, Pentaerythrityl Distearate, Cyclopentasiloxane, Tocopheryl Acetate, Propylene Glycol, Dicapryl Phosphate, Palmitoyl Tetrapeptide-7, Ceteth-10 Phosphate, Butylene Glycol, Palmitoyl Tripeptide-1, Carbomer, Coco-Glucoside, Ceteareth-20, Xanthan Gum, Ceteareth-12, Disodium EDTA, Cetyl Palmitate, BHT, Litchi Chinensis Fruit Extract, Parfum (Fragrance), Decyl Glucoside, Benzyl Alcohol, Triethylene Glycol, Sodium Lactate, Methylchloroisothiazolinone, Methylisothiazolinone, Magnesium Chloride, Magnesium Nitrate, Potassium Sorbate, Sodium Hydroxide, Sodium Citrate, Citric Acid, Sorbic Acid, Hexyl Cinnamal, Butylphenyl Methylpropional, Linalool, Citronellol, Alpha-Isomethyl Ionone, Geraniol, Limonene



NAME

Aloe Vera
Sonnenspray active LSF 30

INHALT

125 ml

Verkaufsargumente

- Mit UVA- und UVB-Schutz
- Wasserfest
- Kühleffekt

ZIELGRUPPE

Für jeden Hauttyp geeignet.

EIGENSCHAFTEN

Wasserfestes Sonnenschutz-Spray mit LSF 50 und besonders hohem UVA- und UVB-Schutz. Schnelle und einfache Anwendung, mit leichtem Kühleffekt und 30 % Aloe Vera.

ART DER ANWENDUNG

Lichtschutzmittel schon 30 Minuten vor dem Sonnenbaden auftragen. Intensive Mittagssonne vermeiden. Babys und Kleinkinder vor direkter Sonneneinstrahlung bewahren. Für Babys und Kleinkinder schützende Kleidung sowie Sonnenschutzmittel mit sehr hohem Lichtschutzfaktor verwenden. Der angegebene Lichtschutzfaktor bei Sonnenschutzmitteln und damit die Dauer des Sonnenaufenthaltes pro Tag kann durch mehrfache Anwendung nicht verlängert werden.

Achtung: Behälter steht unter Druck. Vor Sonnenbestrahlung und Temperaturen über 50°C schützen. Auch nach Gebrauch nicht gewaltsam öffnen oder verbrennen. Nicht gegen Flammen oder auf glühende Körper sprühen. Von Zündquellen fernhalten – nicht rauchen. Außer Reichweite von Kindern aufbewahren. Ohne ausreichende Lüftung Bildung explosionsfähiger Gemische möglich. Nicht in die Augen sprühen.

CROSS SELLING HINWEISE

Nach dem Sonnenbad empfehlen wir die Anwendung von After Sun Gel Creme aus der Aloe Vera-Serie.

Ingredients Aqua (Water), Dimethyl Ether, Alcohol denat., Dibutyl Adipate, Diethylamino Hydroxybenzoyl Hexyl Benzoate, Ethylhexyl Triazone, Phenylbenzimidazole Sulfonic Acid, Bis-Ethylhexyloxyphenol Methoxyphenyl Triazine, Glycerin, Aloe Barbadensis Leaf Juice Powder, Cardiospermum Hallicacabum/Flower/Leaf/Vine Extract, Echium Plantagineum Seed Oil, Helianthus Annuus Seed Oil Unsaponifiables, Polyglyceryl-4, Diisostearate/Polyhydroxystearate/Sebacate, Octyldodecanol, Diisostearyl Polyglyceryl-3 Dimer Dilinoleate, Panthenol, Sodium Ascorbyl Phosphate, Menthol, Bisabolol, Triacotanyl PVP, Tromethamine, Tocopheryl Acetate, Tocopherol, Disodium EDTA, Pentaerythrityl Tetra-DI-t-Butyl Hydroxyhydrocinnamate, Parfum (Fragrance), Hexyl Cinnamal, Butylphenyl Methylpropional, Linalool, Citronellol, Alpha-Isomethyl Ionone, Geraniol, Limonene



NAME

Aloe Vera
Sonnencreme LSF 50

INHALT

75 ml

Verkaufsargumente

- Effektiver UVA-/UVB-Schutz mit LSF 50
- Wasserfest
- Ideal für Kinder

ZIELGRUPPE

Für sehr helle und empfindliche Hauttypen, die einen sehr hohen UV-Schutz benötigen. Für Kinder ideal geeignet.

EIGENSCHAFTEN

Effektiver, wasserfester UVA-/UVB-Schutz mit LSF 50. Reichhaltige Pflege und höchster Schutz. Mit 40 % Aloe Vera.

ART DER ANWENDUNG

Lichtschutzmittel schon 30 Minuten vor dem Sonnenbaden auftragen. Intensive Mittagssonne vermeiden. Babys und Kleinkinder vor direkter Sonneneinstrahlung bewahren. Für Babys und Kleinkinder schützende Kleidung sowie Sonnenschutzmittel mit sehr hohem Lichtschutzfaktor verwenden. Der angegebene Lichtschutzfaktor bei Sonnenschutzmitteln und damit die Dauer des Sonnenaufenthaltes pro Tag kann durch mehrfache Anwendung nicht verlängert werden.

CROSS SELLING HINWEISE

Zur Pflege nach dem Sonnenbad empfehlen wir die Anwendung der Aloe Vera After Sun Gel Creme.

Ingredients Aloe Barbadensis Gel, Octocrylene, Aqua (Water), Bis-Ethylhexyloxyphenol Methoxyphenyl Triazine, Methylene Bis-Benzotriazolyl Tetramethylbutylphenol, C12-15 Alkyl Benzoate, Butyl Methoxydibenzoylmethane, Cetearyl Alcohol, Potassium Cetyl Phosphate, Diethylhexyl Butamido Triazone, Coco-Caprylate/Caprate, Cyclopentasiloxane, Pentylene Glycol, Stearyl Dimethicone, Octadecene, Phenoxyethanol, Decyl Glucoside, Ammonium Acryloyldimethyl-taurate/VP Copolymer, Parfum (Fragrance), Disodium EDTA, Ethylhexylglycerin, Xanthan Gum, Propylene Glycol, Benzyl Alcohol, Methylchloroisothiazolinone, Methylisothiazolinone, Magnesium Chloride, Magnesium Nitrate, Triethylene Glycol, Hexyl Cinnamal, Butylphenyl Methylpropional, Linalool, Citronellol, Alpha-Isomethyl Ionone, Geraniol, Limonene



aloe
vera
Baby

NAME

Aloe Vera Baby

Diese Pflegeserie enthält:

Wash Cream · Bubble Bath · Shampoo
· Protection Cream · Care Lotion · Face Cream · Massage Balm

INFORMATION

Die zarte Haut von Babys und Kindern ist sehr empfindlich, da sie sich noch in der Entwicklung befindet. Damit sie gut geschützt wird, sollte sie umfangreich gepflegt werden. Die Aloe Vera-Pflegeprodukte von LR sind speziell für empfindliche Hautpartien entwickelt worden. Die Produkte des Pflegesets enthalten einen erhöhten Aloe Vera-Anteil (Pflegeprodukte 40 %, Waschprodukte 30 %) und nur milde Waschsubstanzen. Sensible Haut wird dadurch schonend gepflegt. Zudem unterstützt ein Bio-Calendaria Extrakt die Regeneration und den Schutz. Die hautfreundlichen Produkte werden ohne Mineralöle und Parabene hergestellt. Sie schützen vor dem Austrocknen, indem sie die Haut ausreichend mit Feuchtigkeit versorgen.

Und auch für Mamas Rundum-Pflege ist gesorgt: Das Aloe Vera Baby-Pflegeset beinhaltet einen Massage-Balsam und ist für die besonders strapazierte Schwangerschaftshaut von Müttern geeignet. Der Balsam pflegt optimal und unterstützt die Elastizität und Geschmeidigkeit der Haut, kann aber auch ideal für die Massage von Babys verwendet werden.

INFORMATIONEN ZU INHALTSSTOFFEN

Für die Entwicklung der Baby Pflege-Serie hat LR die traditionellen Kernkompetenzen von Aloe Vera und Calendula in zeitgemäßen Formulierungen für Babies und Kleinkinder umgesetzt.

Für die Herstellung verwendet LR nur die Aloe Vera *Barbadensis Miller* Pflanze. Diese hat schon in frühen Zeiten ihr „Können“ unter Beweis gestellt: Bereits Nofretete und Cleopatra sollen eine Aloe-Paste zur Haut- und Schönheitspflege verwendet haben.

Calendula, die Ringelblume, ist in ganz Mittel- und Südeuropa, Westasien und den USA verbreitet. Ihre Früchte sind sichelförmig bis geringelt – daher auch der Name „Ringelblume“.



Schon seit der Antike bedient man sich der Calendula zur Unterstützung der Haut. Ihre Wirkung ist vielseitig. So kann sie bei innerlicher Anwendung beruhigend, entspannend und vitalisierend wirken. Äußerlich angewendet findet sich die Ringelblume in Cremes, Ölen und Tinkturen und ist für vielerlei Hautirritationen anwendbar.

Calendula Extrakt

NAME

Aloe Vera Baby
Waschcreme

INHALT

250 ml



Verkaufsargumente

- Milde Reinigung für den gesamten Körper
- Unterstützt den Feuchtigkeitshaushalt der Haut
- Von Kinderärzten und Hebammen empfohlen

ZIELGRUPPE

Für zarte Babyhaut und empfindliche Haut von Erwachsenen.

EIGENSCHAFTEN

Waschcreme für eine besonders milde und schonende Reinigung des gesamten Körpers. Mit 30 % Aloe Vera für intensive Hautfeuchtigkeit sowie Bio-Calendula-Extrakt für ein Plus an Schutz und Regenerierung. Für die tägliche Reinigung geeignet.

ART DER ANWENDUNG

Aloe Vera Baby Waschcreme ist u.a. ideal für die Reinigung des Babypos vor dem Windeln, aber auch für den ganzen Körper. Einfach die Waschcreme behutsam mit einem weichen, feuchten Waschlappen auftragen und mit Wasser abwaschen.

CROSS SELLING HINWEISE

Als anschließende Pflege empfehlen wir die Anwendung der Pflegelotion oder speziell für die empfindliche Haut im Windelbereich die Wundschutzcreme aus der Aloe Vera Baby-Serie.

Ingredients Aqua (Water), Aloe Barbadensis Leaf Juice, Sodium Lauroyl Methyl Isethionate, Cocamidopropyl Betaine, Lauryl Glucoside, Glycerin, PEG-120 Methyl Glucose Diolate, Calendula Officinalis Flower Extract, Glycine Soja (Soybean) Oil, Sodium Chloride, Benzyl Alcohol, Phenoxyethanol, Sodium Cocoyl Isethionate, Polyquaternium-10, Sodium Levulinate, Sodium Anisate, Trisodium Ethylenediamine Disuccinate, Citric Acid, Potassium Sorbate, Tocopherol, Parfum (Fragrance), Hydrogenated Coconut Acid, Sodium Benzoate, Lactic Acid, Sorbic Acid

NAME

Aloe Vera Baby
Schaumbad

INHALT

200 ml



Verkaufsargumente

- Sanftes Badeerlebnis für empfindliche Babyhaut
- Trocknet die Haut beim Baden nicht aus
- Von Kinderärzten und Hebammen empfohlen

ZIELGRUPPE

Für zarte Babyhaut und empfindliche Haut von Erwachsenen.

EIGENSCHAFTEN

Badezusatzprodukt für ein besonders sanftes Badeerlebnis, denn die milden Waschsubstanzen trocknen die Haut nicht aus. Mit 30 % Aloe Vera für intensive Hautfeuchtigkeit und Bio-Calendula-Extrakt zur Beruhigung der Haut.

ART DER ANWENDUNG

Aloe Vera Baby Schaumbad als Badezusatz ins Badewasser einlaufen lassen. Die ideale Temperatur des Wassers für Babys liegt bei etwa 37-38 Grad. Zur Sicherheit sollten Sie die Temperatur mit einem Thermometer überprüfen.

CROSS SELLING HINWEISE

Im Anschluss an das Bad empfehlen wir die Anwendung der Pflegelotion aus der Aloe Vera Baby-Serie.

EXPERTEN TIPP

Mit dem milden Aloe Vera Baby Schaumbad können Sie Ihrem Baby das Badevergnügen beruhigt 1-2x pro Woche für 5-10 Minuten gönnen.

Ingredients Aqua (Water), Aloe Barbadensis Leaf Juice, Sodium Laureth Sulfate, Cocamidopropyl Betaine, Glycerin, Disodium Cocoyl Glutamate, Sodium Chloride, Glyceryl Caprylate, Sodium Levulinate, Sodium Anisate, Benzyl Alcohol, Phenoxyethanol, Parfum (Fragrance), PEG-120 Methyl Glucose Diolate, Beta Vulgaris Root Extract, Hydrolyzed Starch, Sodium Cocoyl Glutamate, Citric Acid, Potassium Sorbate, Tocopherol, Sodium Benzoate, Lactic Acid, Calendula Officinalis Flower Extract, p-Anisic Acid, Sorbic Acid



NAME

Aloe Vera Baby
Shampoo

INHALT

250 ml

Verkaufsargumente

- Milde Reinigung für Haare und Kopfhaut
- Verbessert die Kämmbarkeit des Babyhaars
- Von Kinderärzten und Hebammen empfohlen

ZIELGRUPPE

Für Babys und Erwachsene mit empfindlicher Kopfhaut.

EIGENSCHAFTEN

Milde Pflege und schonende Reinigung für Haar und Kopfhaut. Verbessert die Kämmbarkeit des Haars – kein unangenehmes Ziepen! Mit 30 % Aloe Vera für intensive Hautfeuchtigkeit sowie Bio-Calendula-Extrakt zur Beruhigung der Haut.

ART DER ANWENDUNG

Geben Sie einfach ein wenig Aloe Vera Baby Shampoo auf einen weichen Waschlappen und reinigen Sie behutsam Babys Köpfchen. Nach Bedarf anwenden.

CROSS SELLING HINWEISE

Probieren Sie das Aloe Vera Baby Schaumbad für ein sanftes Baderlebnis.

EXPERTEN TIPP

Führen Sie den Waschlappen am besten immer von der Stirn zum Nacken Ihres Babys. So geht nichts „gegen den Strich“ und in die Augen. Denn der „Blinzelreflex“ ist bei Babys weitaus weniger ausgeprägt als bei uns Erwachsenen. Auch wenn das Aloe Vera Baby Shampoo sehr mild ist – etwas ins Auge zu bekommen mag keiner. Abschließend tupfen Sie Haar und Kopfhaut Ihres Babys einfach sanft trocken.

Ingredients Aqua (Water), Aloe Barbadensis Leaf Juice, Sodium Laureth Sulfate, Disodium Laureth Sulfosuccinate, Cocamidopropyl Betaine, PEG-40 Hydrogenated Castor Oil, Glycerin, PEG-120 Methyl Glucose Dioleate, Sodium Lauroyl Sarcosinate, Sodium Lauroyl Glutamate, Polyquaternium-10, Sodium Levulinate, Sodium Anisate, Sodium Chloride, Cetrimonium Chloride, Benzyl Alcohol, Phenoxyethanol, Beta Vulgaris Root Extract, Hydrolyzed Starch, Panthenol, Potassium Sorbate, Citric Acid, Tocopherol, Parfum (Fragrance), Sodium Benzoate, Lactic Acid, Calendula Officinalis Flower Extract, p-Anisic Acid, Sorbic Acid



NAME

Aloe Vera Baby
Wundschutzcreme

INHALT

100 ml

Verkaufsargumente

- Pflege und Schutz für einen zarten Babypo
- Wirkt hautberuhigend bei geröteter und gereizter Haut im Windelbereich
- Von Kinderärzten und Hebammen empfohlen

ZIELGRUPPE

Für gerötete, strapazierte Babyhaut.

EIGENSCHAFTEN

Aloe Vera Wundschutzcreme pflegt und schützt den Babypo vor Wundsein. Mit 40 % Aloe Vera für intensive Feuchtigkeit sowie Bio-Calendaria-Extrakt zur Beruhigung und Regeneration der Haut.

ART DER ANWENDUNG

Aloe Vera Baby Wundschutzcreme kann zur Vorbeugung und zur Pflege der Haut bei jedem Windelwechsel angewendet werden.

CROSS SELLING HINWEISE

Für die Pflege von Babys Gesicht und Körper empfehlen wir die Gesichtsscreme und die Pflegelotion aus der Aloe Vera Baby-Serie.

EXPERTEN TIPP

Aloe Vera Baby Wundschutzcreme eignet sich auch als Hautschutzcreme für die ganze Familie!

Ingredients Aloe Barbadensis Leaf Juice, Ethylhexyl Palmitate, Aqua (Water), Zinc Oxide (nano), Cera Alba (Beeswax), Glycerin, Polyglyceryl-2 Sesquiosostearate, Decyl Oleate, Glycine Soja (Soybean) Oil, Polyglyceryl-3 Polyricinoleate, Hydrogenated Polyisobutene, Trimethoxycaprylylsilane, Hydrogenated Castor Oil Monohydroxystearate, Polyoxypropylene Cetyl Ether Phosphate, Hydrogenated Palm Kernel Glycerides, Octyldodecanol, Polyglyceryl-3 Disostearate, Phenoxyethanol, Magnesium Sulfate, Magnesium Stearate, Panthenol, Chondrus Crispus (Carrageenan), Glucose, Parfum (Fragrance), Hydrogenated Palm Glycerides, Ethylhexylglycerin, Dicaprylyl Ether, Calendula Officinalis Flower Extract, Lactic Acid, Lauryl Alcohol, Magnolia Grandiflora Bark Extract, Potassium Sorbate, Citric Acid, Sodium Benzoate, Sorbic Acid



NAME

Aloe Vera Baby
Pflegelotion

INHALT

200 ml

Verkaufsargumente

- Spendet Feuchtigkeit für zarte, geschmeidige Babyhaut
- Unterstützt die natürliche Hautschutzbarriere
- Von Kinderärzten und Hebammen empfohlen

ZIELGRUPPE

Für zarte Babyhaut und empfindliche Haut von Erwachsenen.

EIGENSCHAFTEN

Die milde Pflegelotion beruhigt und pflegt empfindliche Haut und spendet trockener Haut Feuchtigkeit. Mit 40 % Aloe Vera sowie Bio-Calendaria-Extrakt. Frei von Paraben und Mineralöl.

ART DER ANWENDUNG

Tragen Sie die Aloe Vera Baby Pflegelotion täglich und bei Bedarf mit sanften Massagebewegungen auf Babys Haut auf.

CROSS SELLING HINWEISE

Für gereizte und wunde Babyhaut im Windelbereich empfehlen wir die Wundschutzcreme aus der Aloe Vera Baby-Serie.

Ingredients Aloe Barbadensis Leaf Juice, Aqua (Water), Ethylhexyl Stearate, Glyceryl Stearate, Glycerin, Isopropyl Palmitate, Methylpropanediol, Phenoxyethanol, Cetearyl Alcohol, Cetearth-20, Hydrogenated Palm Kernel Glycerides, Panthenol, Beta Vulgaris Root Extract, Caprylyl Glycol, Cetearth-12, Cetyl Palmitate, Hydrolyzed Starch, Carbomer, Parfum (Fragrance), Phenylpropanol, Ethylhexylglycerin, Sodium Hydroxide, Tocopherol, Hydrogenated Palm Glycerides, Calendula Officinalis Flower Extract, Lactic Acid, Potassium Sorbate, Citric Acid, p-Anisic Acid, Sodium Benzoate, Sorbic Acid

NAME

Aloe Vera Baby
Gesichtscreme

INHALT

50 ml



Verkaufsargumente

- Sanfte Pflege und Schutz für zarte Baby-Gesichtshaut
- Spendet trockener Haut Feuchtigkeit
- Von Kinderärzten und Hebammen empfohlen

ZIELGRUPPE

Für Babys und Erwachsene mit besonders empfindlicher Haut.

EIGENSCHAFTEN

Pflegeprodukt für zarte Baby-Gesichtshaut. Mit 40 % Aloe Vera für intensive Hautfeuchtigkeit und Bio-Calendula-Extrakt zur Hautberuhigung.

ART DER ANWENDUNG

Dank der milden Wirksubstanzen ist Aloe Vera Baby Gesichtscreme für die tägliche Pflege – oder je nach Bedarf für das mehrmalige Auftragen am Tag – bestens geeignet. Einfach sanft auf die Gesichtshaut auftragen.

CROSS SELLING HINWEISE

Für die Körperpflege von Babys empfehlen wir die sanfte Pflegelotion aus der Aloe Vera Baby Serie.

Ingredients Aloe Barbadensis Leaf Juice, Aqua (Water), Squalane, Glycerin, Simmondsia Chinensis (Jojoba) Seed Oil, Polyglyceryl-6 Distearate, Stearic Acid, Cetyl Alcohol, Jojoba esters, Helianthus annuus (sunflower) seed wax, Glyceryl Stearate, Phenoxyethanol, Microcrystalline Cellulose, Tocopheryl Acetate, Hydrolyzed Starch, Beta Vulgaris Root Extract, Xanthan Gum, Cellulose Gum, Parfum (Fragrance), Ethylhexylglycerin, Acacia decurrens flower wax, Polyglycerin-3, Sodium Hydroxide, Calendula Officinalis Flower Extract, Lactic Acid, Potassium Sorbate, Citric Acid, p-Anisic Acid, Sodium Benzoate, Sorbic Acid

NAME

Aloe Vera Mum
Massage Balm

INHALT

200 ml



Verkaufsargumente

- Bewahrt die Elastizität und Geschmeidigkeit der Haut während der Schwangerschaft
- Auch für zarte Baby-Massagen geeignet
- Von Kinderärzten und Hebammen empfohlen

ZIELGRUPPE

Für schwangere Frauen und Babys geeignet.

EIGENSCHAFTEN

Pflegender Massage Balm für die beanspruchte Haut während der Schwangerschaft. Bewahrt die Elastizität und Geschmeidigkeit mit 40 % Aloe Vera für intensive Feuchtigkeit und Bio-Calendula-Extrakt zur Beruhigung und Regeneration der Haut.

Ideal auch nach der Schwangerschaft für zarte Baby-Massagen.

ART DER ANWENDUNG

Aloe Vera Massage Balm Mum eignet sich wunderbar für die tägliche Anwendung. Übrigens auch für die Massage von Babys zarter Haut! Denn Hautkontakt und liebevolle Zuwendung sind gerade bei Babys sehr wichtig.

CROSS SELLING HINWEISE

Alle Produkte aus der Aloe Vera Baby-Serie eignen sich auch gut für Mamis Haut in der Schwangerschaft.

EXPERTEN TIPP

In der Schwangerschaft vollbringt die Haut Höchstleistungen. Um ein wenig zu entspannen und sich selbst etwas Gutes zu tun, ist eine pflegende Massage genau das Richtige für jede werdende Mutter. Und Sie tun nicht nur sich etwas Gutes – mit den sanften Berührungen nehmen Sie zudem „Kontakt“ zu Ihrem Baby auf.

Ingredients Aloe Barbadensis Leaf Juice, Caprylic/Capric Triglyceride, Butylene Glycol Dicaprylate/Dicaprate, Glycerin, Cera Alba (Beeswax), Hexyldecanol, Hexyldecyl Laurate, Polyglyceryl-3 Polyricinoleate, Aqua (Water), Polyglyceryl-3 Diisostearate, Linoleic Acid, Magnesium Sulfate, Phenoxyethanol, Magnesium Stearate, Beta Vulgaris Root Extract, Hydrolyzed Starch, Chondrus Crispus (Carrageenan), Glucose, Sodium Levulinate, Sodium Anisate, Parfum (Fragrance), Ethylhexylglycerin, Retinyl Palmitate, Sodium Hydroxide, Calendula Officinalis Flower Extract, Lactic Acid, Potassium Sorbate, Citric Acid, p-Anisic Acid, Sodium Benzoate, Sorbic Acid, Tocopherol

**NAME**

Aloe Vera Animal Care
Shampoo

INHALT

500 ml

Verkaufsargumente

- Entfernt Schmutz und unangenehme Gerüche
- Für glänzendes und geschmeidiges Fell
- Schonende Reinigung und Pflege

ZIELGRUPPE

Fellpflegeprodukt für Tiere zur Verwendung u.a. bei Katzen, Hunden, Pferden.

EIGENSCHAFTEN

Das besonders milde Aloe Vera-Tiershampoo entfernt Schmutz und unangenehme Gerüche. Der im Fell sitzende Eigenschutz bleibt dabei unberührt. 40% Aloe Vera und das Provitamin B5 versorgen das Haarkleid mit viel Feuchtigkeit, machen es geschmeidig und geben ihm seinen natürlichen Glanz zurück. Pflanzliche Niem-Extrakte schützen vor lästigen Parasiten.

ART DER ANWENDUNG

Zum Shampooieren kleinerer Tiere können Sie eine kleine Menge (ca. 2x pumpen) in Ihren Händen aufschäumen und dann über das nasse Tier verteilen. Für größere Tiere empfiehlt sich folgende Anwendung: Aloe Vera Shampoo 2-3 x pumpen und mit ca. 1 Liter Wasser in einer Plastikflasche kurz aufschütteln und dann über das Tier geben. Dann wie gewohnt waschen und gut abspülen.

INFORMATIONEN ZU INHALTSSTOFFEN

Niem (*Azadirachta indica*) ist ein tropischer Baum, der hauptsächlich in Indien wächst. Er wird in alten Schriften als Geschenk des Himmels bezeichnet, denn sein Holz, die Rinde, Äste, Blätter und die daraus gewonnenen Niem-Extrakte werden seit Generationen geschätzt. In Ländern Asiens, Afrikas und Lateinamerikas wird Niem schon lange gegen Parasiten bei Haustieren, wie z. B. Zecken, Läuse und Flöhe angewandt.

CROSS SELLING HINWEISE

Aloe Vera
Animal Care Quick Help Spray (400 ml)
Aloe Vera
Animal Care Fellganzspray (400 ml)

EXPERTEN TIPP

Nach der Reinigung mit dem Aloe Vera Shampoo können Sie den natürlichen Glanz des Felles noch mit dem Aloe Vera Fellganzspray steigern.

Ingredients Aloe Barbadensis Gel, Aqua (Water), MIPA-Laureth Sulfate, Cocamidopropyl Betaine, PEG-15 Glyceryl Isostearate, Panthenol, Polyquaternium-10, Acrylates Copolymer, Parfum (Fragrance), PEG-40 Hydrogenated Castor Oil, Sodium Hydroxide, Propylene Glycol, Triethylene Glycol, Citric Acid, Benzyl Alcohol, Lactic Acid, Methylchloroisothiazolinone, Methylisothiazolinone, Magnesium Nitrate, Magnesium Chloride, Sodium Benzoate, Potassium Sorbate



NAME

Aloe Vera Animal Care
Fellglanzspray

INHALT

400 ml

Verkaufsargumente

- Mit Niem-Extrakt und Rosskastanie gegen Fell-Schädlinge
- 30 % Aloe Vera zur natürlichen Pflege von Fell und Haut
- Für glänzendes und geschmeidiges Fell

ZIELGRUPPE

Fellpflegeprodukt für Tiere zur Verwendung u.a. bei Katzen, Hunden, Pferden.

EIGENSCHAFTEN

Praktisches Spray mit 30 % Aloe Vera Gel zur Pflege von kurz- und langhaarigem Fell bei Hunden und Pferden. Für sofortigen Glanz und leichte Fellpflege. Polymere verleihen dem Fell einen geschmeidigen Glanz, Niem-Extrakte schützen vor lästigen Insekten. Verschönert und steigert den natürlichen Glanz des Felles und erleichtert die Kämmbarkeit.

ART DER ANWENDUNG

Einfach mit 20 cm Abstand auf das gereinigte, trockene oder feuchte Fell aufsprühen.

INFORMATIONEN ZU INHALTSSTOFFEN

Niem (*Azadirachta indica*) ist ein tropischer Baum, der hauptsächlich in Indien wächst. Er wird in alten Schriften als Geschenk des Himmels bezeichnet, denn sein Holz, die Rinde, Äste, Blätter und die daraus gewonnenen Niem-Extrakte werden seit Generationen geschätzt. In Ländern Asiens, Afrikas und Lateinamerikas wird Niem schon lange gegen Parasiten bei Haustieren wie Zecken, Läuse und Flöhe angewandt.

CROSS SELLING HINWEISE

Aloe Vera Animal Care Shampoo (500 ml)
Aloe Vera Animal Care Quick Help Spray (400 ml)

EXPERTEN TIPP

Aloe Vera Animal Care Fellglanzspray auf das mit dem Aloe Vera Shampoo gereinigte Fell aufsprühen

Ingredients Aqua (Water), Aloe Barbadensis Gel, PEG-12 Dimethicone, Propylene Glycol, PEG-40 Hydrogenated Castor Oil, Urea, Silicone Quaternium-16, Undeceth-11, Laurdimonium Hydroxypropyl Hydrolyzed Wheat Protein, Wheat Amino Acids, Butyloctanol, Undeceth-5, Parfum (Fragrance), Phenoxyethanol, Sodium Benzoate, Potassium Sorbate, Citric Acid, Benzyl Alcohol, Methylchloroisothiazolinone, Methylisothiazolinone, Magnesium Chloride, Magnesium Nitrate, Triethylene Glycol, Iodopropynyl Butylcarbamate



NAME

Aloe Vera Animal Care
Quick Help Spray

INHALT

400 ml

Verkaufsargumente

- Stärkt die Hautbarriere des Tieres
- Unterstützt die Abwehr lästiger Insekten
- Stark feuchtigkeitsspendend und pflegend

ZIELGRUPPE

Fellpflegeprodukt für Tiere zur Verwendung u.a. bei Katzen, Hunden, Pferden.

EIGENSCHAFTEN

Das praktische Spray mit 80 % Aloe Vera Gel, Niem und ausgewählten Pflanzenextrakten sorgt für glänzendes und geschmeidiges Fell und stärkt auf natürliche Art die Hautbarriere Ihres Liebling. Cistus-Extrakt und Niem-Extrakt unterstützen die Abwehr lästiger Insekten. Empfehlenswert zur täglichen Feuchtigkeitsversorgung und zur Stärkung und Unterstützung der Haut.

ART DER ANWENDUNG

Bei erforderlicher Anwendung einfach aufsprühen.

INFORMATIONEN ZU INHALTSSTOFFEN

Bei der Verarbeitung von Cistus Incanus verwenden wir ausschließlich den Feinschnitt der hochwertigen, reichhaltigen Blätter. Hölzer, Stängel oder Verschnitt werden sorgsam aussortiert. Außerdem werden nur wild wachsende Pflanzen verwendet. Cistus Incanus besteht aus rein pflanzlichen Inhaltsstoffen.

Niem ist ein tropischer Baum, der hauptsächlich in Indien wächst. Er wird als Geschenk des Himmels bezeichnet, denn sein Holz, die Rinde, Äste, Blätter und die daraus gewonnenen Niem-Extrakte werden seit Generationen geschätzt. Niem wird gegen Parasiten bei Haustieren wie z. B. Zecken, Läuse und Flöhe angewandt.

CROSS SELLING HINWEISE

Aloe Vera Animal Care Shampoo (500 ml)
Aloe Vera Animal Care Fellglanzspray (400 ml)

Ingredients Aloe Barbadensis Gel, Aqua (Water), Glycerin, Allantoin, Propylene Glycol, Cistus Incanus Flower/Leaf/Stem Extract, Aesculus Hippocastanum (Horse Chestnut) Seed Extract, Imidazolidinyl Urea, Phenoxyethanol, Methylparaben, Ethylparaben, Propylparaben, Butylparaben, Tocopherol, Citric Acid, Benzyl Alcohol, Lactic Acid, Sodium Benzoate, Potassium Sorbate

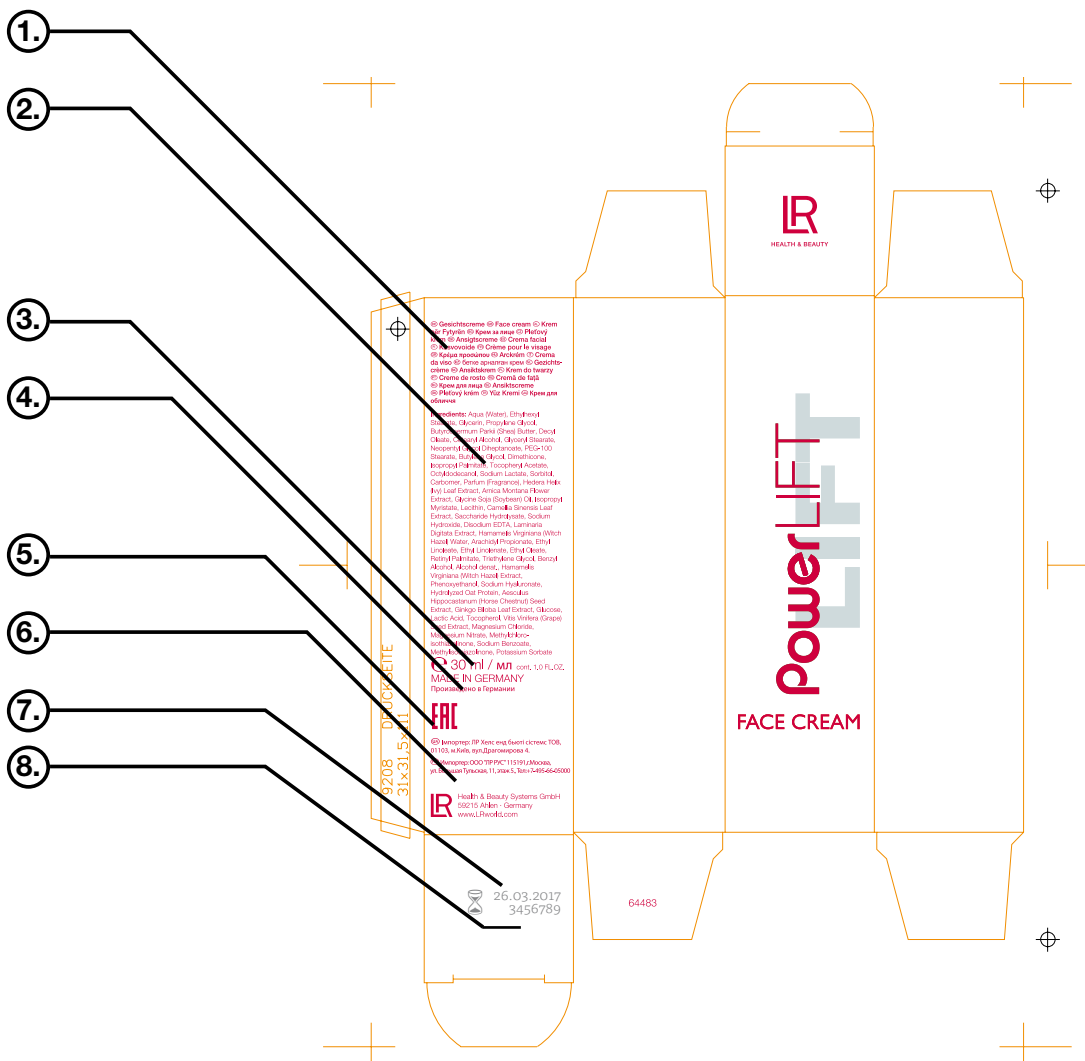

1. VERKEHRSBEZEICHNUNG

Führt die Verkehrsbezeichnung des Produktes in der jeweiligen Landessprache auf.

2. ANGABE DER INHALTSSTOFFE

Gibt Auskunft über Inhaltsstoffe und über deren Menge. Der zuerst aufgelistete Inhaltsstoff ist in der Regel in der höchsten Einsatzmenge in dem Produkt enthalten, der zuletzt aufgeführte Inhaltsstoff ist in der niedrigsten Konzentration im Produkt vorhanden.

3. FÜLLMENGE

Gibt die Menge des Produktinhalts in der Verpackung wieder.

4. HERSTELLUNGSLAND

Führt das Land auf, in dem das Produkt hergestellt wurde.

5. EAC-ZEICHEN

EAC ist die Abkürzung für Eurasian Conformity = Eurasische Konformität. Frei verkehrsfähige Erzeugnisse erhalten das EAC-Zeichen und der Hersteller/Lieferant bestätigt damit, dass das Produkt allen notwendigen Konformitätsverfahren in einem der Mitgliedsstaaten der Zollunion unterzogen wurde, und dass das Produkt in allen Staaten der Zollunion Russland/Belarus/Kasachstan vorgeschriebenen technischen Anforderungen entspricht.

6. HERSTELLERANGABEN

Informiert über Inverkehrbringer und Firmensitz.

7. HALTBARKEIT DES PRODUKTS

Gibt das Datum an, bis wann das Produkt mindestens haltbar ist.

8. CHARGENNUMMER

Chargennummern dienen der eindeutigen Kennzeichnung von Produkten. Eine lückenlose Rückverfolgbarkeit ist für eine Produktionscharge gewährleistet und dokumentiert.

Weitergehende aktuelle Informationen zu Inhaltsstoffen finden Sie in der offiziellen INCI-Datenbank des Industrieverbandes Körperpflege- und Waschmittel e.V.:

<http://www.haut.de/service/inci>



MIKRONÄHRSTOFFE UND ERNÄHRUNGSKONZEPTE

HEALTH & BEAUTY



Nahrungsergänzung und Spezialprodukte	 131
Aloe Vera Drinking Gele	131
Super Omega 3 activ	136
Freedom Plus Kapseln	137
Mind Master	138
Colostrum	140
Cistus Incanus	142
Probiotic12	144
Woman Phyto activ	145
LRoxan ²	146
Reishi plus	147
Vita Aktiv	148
ProBalance	150
Gewichtsmanagement	 151
Figuactiv	 151
Angaben auf Produkten	 169

MORE QUALITY
for your life.



NAME

Aloe Vera Drinking Gel
Honig

INHALT

1000 ml
($\hat{=}$ 11 Tage)

Verkaufsargumente

- Naturprodukt mit 90 % reinem Aloe Vera Blattgel und 9 % Blütenhonig
- Traditionelle Rezeptur nach jahrtausenderalter Überlieferung
- Unterstützt den Stoffwechsel

ZIELGRUPPE

Für Männer und Frauen jeder Altersklasse.

EIGENSCHAFTEN

Das Aloe Vera Drinking Gel Honig basiert auf den Überlieferungen des berühmten Franziskanermönchs Pater Romano Zago. Es ist ein Naturprodukt aus 90 % reinem Aloe Vera Blattgel und 9 % Blütenhonig. Wertvolle Inhaltsstoffe können das innere Wohlbefinden fördern und den Stoffwechsel unterstützen. Eine Tagesration deckt 75 % der empfohlenen täglichen Dosis an Vitamin C. Aloe Vera von LR ist immer ein Qualitätsprodukt. Es findet eine stichprobenartige Kontrolle des Anbaus im

mexikanischen Hochland statt. Die besonders schonende Verarbeitung des reinen Aloe Vera Blattgels und laufende Kontrollen in Deutschland garantieren die gleichbleibend hohe Qualität. Dafür stehen Zertifizierungen vom SGS INSTITUT FRESENIUS und IASC (International Aloe Science Council).

VERZEHREMPFEHLUNG

Täglich 3x 30 ml vor den Mahlzeiten einnehmen. Das Aloe Vera Drinking Gel Honig kann je nach Geschmack pur, verdünnt, leicht gekühlt oder bei Zimmertemperatur getrunken werden. Die angegebene empfohlene tägliche Verzehrmenge darf nicht überschritten werden. Achten Sie auf eine abwechslungsreiche und ausgewogene Ernährung sowie eine gesunde Lebensweise. Produkt außerhalb der Reichweite von kleinen Kindern aufbewahren.

WISSENSCHAFTLICH VON DER EFSA* BESTÄTIGT

Vitamin C trägt zu einer normalen Funktion des Immunsystems und zu einem normalen Energiestoffwechsel bei. Zudem trägt Vitamin C zu einer

normalen Kollagenbildung für eine normale Funktion der Knochen bei.

* European Food Safety Authority

ZERTIFIZIERUNGEN

Zertifiziert vom SGS INSTITUT FRESENIUS und IASC (International Aloe Science Council).

Das SGS INSTITUT FRESENIUS verleiht eines der härtesten Prüfsiegel am Markt. Das unabhängige Institut prüft bei den 4 Aloe Vera Drinking Gelen von LR den Anbau, in Stichproben oder in unregelmäßigen Abständen, die Verarbeitung und das fertige Endprodukt – und das regelmäßig Monat für Monat, Jahr für Jahr! Der IASC ist ein wissenschaftlicher Interessenverband, der sich der Verbreitung und Nutzung des Wissens um die positiven Eigenschaften der Aloe Vera Pflanze widmet. Mit Sitz in Maryland (USA) bietet der IASC die Möglichkeit, Aloe Vera Produkte nach strengen Maßgaben zu zertifizieren, um deren Qualität besonders hervorzuheben.



Nährwerte	pro 100 ml	pro 90 ml (=3 x 30 ml)
Brennwert (kJ/kcal)	134 / 32	120 / 29
Fett	< 0,5 g	< 0,5 g
davon gesättigte Fettsäuren	< 0,1 g	< 0,1 g
Kohlenhydrate	7,1 g	6,4 g
davon Zucker	7,0 g	6,3 g
Eiweiß	< 0,5 g	< 0,5 g
Salz	0,01 g	0,01 g
Vitamin C	67 mg	60 mg

CROSS SELLING HINWEISE

Aloe Vera Pflegeprodukte
Super Omega 3 activ
Reishi plus

Ingredients

Aloe Vera Barbadosensis Miller Gel (USA/Mexiko, 90 %), Blütenhonig (9 %), Säuerungsmittel (Citronensäure), Stabilisator (Xanthan), Vitamin C (L-Ascorbinsäure), Konservierungsstoff (Kaliumsorbat).



NAME

Aloe Vera Drinking Gel
Pfirsich-Geschmack

INHALT

1000 ml
($\hat{=}$ 11 Tage)

Verkaufsargumente

- Naturprodukt mit 98 % reinem Aloe Vera Blattgel
- Ohne Zuckerzusatz**
- Mit fruchtigem Pfirsich-Geschmack

ZIELGRUPPE

Für Männer und Frauen jeder Altersklasse. Besonders für Diabetiker geeignet. Aufgrund des fruchtigen Geschmacks besonders für Kinder geeignet.

EIGENSCHAFTEN

Das Aloe Vera Drinking Gel Pfirsich-Geschmack ist ein Naturprodukt aus 98 % reinem Aloe Vera Blattgel. Der leichte fruchtige Geschmack kommt ohne Zuckerzusatz aus und hat nur 0,054 Broteinheiten pro Tagesration und ist daher für Diabetiker besonders geeignet. Wertvolle Inhaltsstoffe können das Wohlbefinden fördern und den Stoffwechsel unterstützen. Eine Tagesration deckt 100 % der empfohlenen täglichen Dosis an Vitamin C. Aloe Vera von LR ist immer ein Qualitätsprodukt. Es findet eine stichprobenartige Kontrolle des Anbaus im mexikanischen Hochland statt. Die besonders schonende Verarbeitung des reinen Aloe Vera Blattgels und laufende Kontrollen in Deutschland garantieren die gleichbleibend hohe Qualität. Dafür stehen Zertifizierungen vom SGS INSTITUT FRESENIUS und IASC (International Aloe Science Council).

Ohne Farbstoffe, ohne Zuckerzusatz.

VERZEHREMPFEHLUNG

Täglich 3 x 30 ml vor den Mahlzeiten einnehmen. Das Aloe Vera Drinking Gel Pfirsich-Geschmack kann je nach Geschmack pur, verdünnt, leicht gekühlt oder bei Zimmertemperatur getrunken werden. Die angegebene empfohlene tägliche Verzehrmenge darf nicht überschritten werden. Achten Sie auf eine abwechslungsreiche und ausgewogene Ernährung sowie eine gesunde Lebensweise. Produkt außerhalb der Reichweite von kleinen Kindern aufbewahren.

WISSENSCHAFTLICH VON DER EFSA* BESTÄTIGT

Vitamin C trägt zu einem normalen Energiestoffwechsel bei.

* European Food Safety Authority

ZERTIFIZIERUNGEN

Zertifiziert vom SGS INSTITUT FRESENIUS und IASC (International Aloe Science Council). Das SGS INSTITUT FRESENIUS verleiht eines der härtesten Prüfsiegel am Markt. Das unabhängige Institut prüft bei den 4 Aloe Vera Drinking Gelen von LR den Anbau, in Stichproben oder in unregelmäßigen Abständen, die Verarbeitung und das fertige Endprodukt – und das regelmäßig Monat für Monat, Jahr für Jahr! Der IASC ist ein wissenschaftlicher Interessenverband, der sich der Verbreitung und Nutzung des Wissens um die positiven Eigenschaften der Aloe Vera Pflanze widmet. Mit Sitz in Maryland (USA) bietet der IASC

die Möglichkeit, Aloe Vera Produkte nach strengen Maßgaben zu zertifizieren, um deren Qualität besonders hervorzuheben.



CROSS SELLING HINWEISE

Aloe Vera Pflegeprodukte
Super Omega 3 activ
Reishi plus

EXPERTEN TIPP

Für Diabetiker ist es beispielsweise wichtig, den Anteil an Zucker in der täglichen Nahrung gering und unter Kontrolle zu haben, um den Insulinspiegel im Blut möglichst konstant zu halten. Das Aloe Vera Drinking Gel Pfirsich-Geschmack ist daher eine gut geeignete Variante für diese Zielgruppe.

** Enthält von Natur aus Zucker



NAME

Aloe Vera Drinking Gel
Pfirsich-Geschmack

INHALT

1000 ml
($\hat{=}$ 11 Tage)

Nährwerte	pro 100 ml	pro 90 ml (=3 x 30 ml)
Brennwert (kJ/kcal)	15 / 4	14 / 4
Fett	< 0,5 g	< 0,5 g
davon gesättigte Fettsäuren	< 0,1 g	< 0,1 g
Kohlenhydrate	0,7 g	0,6 g
davon Zucker	< 0,5 g	< 0,5 g
Eiweiß	< 0,5 g	< 0,5 g
Salz	0,02 g	0,02 g
Vitamin C	89 mg (111 %*)	80 mg (100 %*)

* % der Referenzmenge für die tägliche Zufuhr

Ingredients

Aloe Vera Barbadensis Miller Gel (USA/Mexiko, 98 %), Süßungsmittel (Natriumcyclamat, Acesulfam K, Saccharin-Natrium), Inulin, Stabilisator (Xanthan), Säuerungsmittel (Citronensäure), Vitamin C (L-Ascorbinsäure), Aroma, Konservierungsstoff (Kaliumsorbat).



NAME

Aloe Vera Drinking Gel
Sivera

INHALT

1000 ml
($\hat{=}$ 11 Tage)

Verkaufsargumente

- Naturprodukt mit 90 % reinem Aloe Vera Blattgel
- 7 % Blütenhonig
- Mit Brennnesselextrakt

ZIELGRUPPE

Für Männer und Frauen jeder Altersklasse geeignet.

EIGENSCHAFTEN

Das Aloe Vera Drinking Gel Sivera ist ein Naturprodukt aus 90 % reinem Aloe Vera Blattgel und 7 % echtem Blütenhonig mit Brennnesselextrakt für einen hohen Gehalt an natürlichem Silizium. Aloe Vera von LR ist immer ein Qualitätsprodukt. Kontrollierter Anbau im mexikanischen Hochland ohne Pestizide und chemische Düngemittel. Die besonders schonende Verarbeitung des reinen Aloe Vera Blattgels und laufende Kontrollen in Deutschland garantieren die gleichbleibend hohe Qualität. Dafür stehen Zertifizierungen vom SGS INSTITUT FRESENIUS und IASC (International Aloe Science Council).

VERZEHRMPFEHLUNG

Täglich 3 x 30 ml vor den Mahlzeiten einnehmen. Das Aloe Vera Drinking Gel Sivera kann je nach Geschmack pur, verdünnt, leicht gekühlt oder bei Zimmertemperatur getrunken werden. Achten Sie auf eine abwechslungsreiche und ausgewogene Ernährung sowie eine gesunde Lebensweise. Produkt außerhalb der Reichweite von kleinen Kindern aufbewahren.

ZERTIFIZIERUNGEN

Zertifiziert vom SGS INSTITUT FRESENIUS und IASC (International Aloe Science Council). Das SGS INSTITUT FRESENIUS verleiht eines der härtesten Prüfsiegel am Markt. Das unabhängige Institut prüft bei den 4 Aloe Vera Drinking Gelen von LR den Anbau, in Stichproben oder in unregelmäßigen Abständen, die Verarbeitung und das fertige Endprodukt – und das regelmäßig Monat für Monat, Jahr für Jahr! Der IASC ist ein wissenschaftlicher Interessenverband, der sich der Verbreitung und Nutzung des Wissens um die positiven Eigenschaften der Aloe Vera Pflanze widmet. Mit Sitz in Maryland (USA) bietet der IASC die Möglichkeit, Aloe Vera Produkte

nach strengen Maßgaben zu zertifizieren, um deren Qualität besonders hervorzuheben.



CROSS SELLING HINWEISE

Aloe Vera Pflegeprodukte
Super Omega 3 activ
Reishi plus

EXPERTEN TIPP

Ideal kombinierbar mit Super Omega 3 activ zur Unterstützung der Herzgesundheit

Nährwerte	pro 100 ml	pro 90 ml (=3 x 30 ml)
Brennwert (kJ/kcal)	108 / 25	97 / 23
Fett	< 0,5 g	< 0,5 g
davon gesättigte Fettsäuren	< 0,1 g	< 0,1 g
Kohlenhydrate	6,0 g	5,4 g
davon Zucker	5,2 g	4,7 g
Eiweiß	< 0,5 g	< 0,5 g
Salz	0,01 g	< 0,01 g

Ingredients

Aloe Vera Barbadosis Miller Gel (USA/Mexiko, 90 %), Blütenhonig (7 %), Brennnessel-Extrakt (2 %), Säuerungsmittel (Citronensäure), Stabilisator (Xanthan), Antioxidationsmittel (L-Ascorbinsäure), Konservierungsstoff (Kaliumsorbat).



NAME

Aloe Vera Drinking Gel
Freedom

INHALT

1000 ml
($\hat{=}$ 11 Tage)

Verkaufsargumente

- Naturprodukt mit 88 % reinem Aloe Vera Blattgel und Gelenknährstoff
- Unterstützt den Bewegungsapparat
- Unterstützt die normale Knorpelfunktion der Gelenke

ZIELGRUPPE

Für Männer und Frauen jeder Altersklasse. Ideal für Personen, die ihren Bewegungsapparat unterstützen wollen.

EIGENSCHAFTEN

Das Aloe Vera Drinking Gel Freedom ist ein Naturprodukt aus 88 % reinem Aloe Vera Blattgel kombiniert mit Kollagenhydrolysat, Chondroitinsulfat, Glucosaminsulfat, Vitamin C und Vitamin E. Mit wertvollen Vitaminen kann es zur Unterstützung des Bewegungsapparates beitragen, dabei helfen, die Funktion der Gelenke zu erhalten und die Kollagenbildung für eine normale Knorpelfunktion zu unterstützen – für volle Bewegungsfreiheit! Aloe Vera von LR ist immer ein Qualitätsprodukt. Es findet eine stichprobenartige Kontrolle des Anbaus im mexikanischen Hochland statt. Die besonders schonende Verarbeitung des reinen Aloe Vera Blattgels und

laufende Kontrollen in Deutschland garantieren die gleichbleibend hohe Qualität. Dafür stehen Zertifizierungen vom SGS INSTITUT FRESENIUS und IASC (International Aloe Science Council). Glutenfrei, lactosefrei, ohne Farbstoffe.

VERZEHREMPFEHLUNG

Täglich 3 x 30 ml vor den Mahlzeiten einnehmen. Das Aloe Vera Drinking Gel Freedom kann je nach Geschmack pur, verdünnt, leicht gekühlt oder bei Zimmertemperatur getrunken werden. Die angegebene empfohlene tägliche Verzehrmenge darf nicht überschritten werden. Achten Sie auf eine abwechslungsreiche und ausgewogene Ernährung sowie eine gesunde Lebensweise. Produkt außerhalb der Reichweite von kleinen Kindern aufbewahren.

ZERTIFIZIERUNGEN

Zertifiziert vom SGS INSTITUT FRESENIUS und IASC (International Aloe Science Council). Das SGS INSTITUT FRESENIUS verleiht eines der härtesten Prüfsiegel am Markt. Das unabhängige Institut prüft bei den 4 Aloe Vera Drinking Gelen von LR den Anbau, in Stichproben oder in unregelmäßigen Abständen, die Verarbeitung und das fertige Endprodukt – und das regelmäßig Monat für Monat, Jahr für Jahr! Der IASC ist ein wissenschaftlicher Interessenverband, der sich

der Verbreitung und Nutzung des Wissens um die positiven Eigenschaften der Aloe Vera Pflanze widmet. Mit Sitz in Maryland (USA) bietet der IASC die Möglichkeit, Aloe Vera Produkte nach strengen Maßgaben zu zertifizieren, um deren Qualität besonders hervorzuheben.



WISSENSCHAFTLICH VON DER EFSA* BESTÄTIGT

Vitamin C trägt zu einer normalen Kollagenbildung für eine normale Funktion der Knochen bei.

* European Food Safety Authority

CROSS SELLING HINWEISE

Freedom Plus Kapseln
Aloe Vera MSM Body Gel
Figuactiv Protein Drink

Ingredients

Aloe Vera Barbadosensis Miller Gel (USA/Mexiko, 88 %), Fruktose, Kollagenhydrolysat, Orangensaftkonzentrat, Chondroitinsulfat (0,5 %), Glucosaminsulfat, Säuerungsmittel (Citronensäure), Stabilisator (Xanthan), Konservierungsmittel (Kaliumsorbat), natürliches Orangenaroma, Vitamin C (L-Ascorbinsäure), Vitamin E (DL-alpha-Tocopheryllacetat).

Nährwerte	pro 100 ml	pro 90 ml (=3 x 30 ml)
Vitamin E (α -TE)	8,0 mg	7,2 mg
Vitamin C	50 mg	45 mg



NAME

Super Omega 3 activ

INHALT

60 Kapseln/ 100,8 g
($\hat{=}$ 20 Tage)

Verkaufsargumente

- Mit hohem Gehalt an EPA und DHA für eine normale Herzfunktion
- Nur aus nachhaltigem Fischfang
- Ohne Gentechnik

ZIELGRUPPE

Für alle Altersgruppen geeignet. Besondere Verzehrempfehlung bei Menschen, die etwas für ihr Herz und Herzkreislaufsystem tun wollen.

EIGENSCHAFTEN

Super Omega 3 activ enthält mehr als doppelt so viel EPA und DHA (Eicosapentaensäure und Docosahexaensäure) wie viele handelsübliche Omega-3-Kapseln und leistet somit einen wertvollen Beitrag zur Herzgesundheit. Das enthaltene Fischöl wird ausschließlich aus freilebenden Makrelen, Sardinen und Thunfischen gewonnen.

VERZEHRPFEHLUNG

3 x 1 Kapsel täglich mit etwas Flüssigkeit einnehmen.

Die angegebene empfohlene tägliche Verzehrmenge darf nicht überschritten werden. Achten Sie auf eine abwechslungsreiche und ausgewogene Ernährung sowie eine gesunde Lebensweise. Produkt außerhalb der Reichweite von kleinen Kindern aufbewahren.

WISSENSCHAFTLICH VON DER EFSA* BESTÄTIGT

Eicosapentaensäure und Docosahexaensäure (EPA/DHA) tragen zu einer normalen Herzfunktion bei. DHA trägt bei Schwangeren sowie stillenden Müttern zur normalen Entwicklung des Gehirns und der Augen des Fötus / von gestillten Kindern bei.

* European Food Safety Authority

ZERTIFIZIERUNG

Friend of the Sea-Zertifikat
Friend of the Sea ist eine unabhängige, gemeinnützige Organisation, deren Mission der Beitrag zu gesunden Weltmeeren ist. Die Friend of the Sea-Zertifizierungsstandards erfüllen „die Richtlinien für die Öko-Kennzeichnung von Fisch und Fischereiprodukten aus mariner Fischerei“ der FAO (Landwirtschaftsorganisation der

Vereinten Nationen). Besonders erfüllt Friend of the Sea den Artikel Nr. 30 der FAO-Richtlinien für die Vermeidung von Überfischung.



CROSS SELLING HINWEISE

Aloe Vera Drinking Gele

EXPERTEN TIPP

Zusätzlich sollten Sie für ein gesundes Herz auf eine ausgewogene Ernährung achten, gegebenenfalls Übergewicht abbauen und im besten Fall Ausdauersport betreiben.

Nährwerte	in 100 g	pro Tagesration (3 Kapseln)	% NRV**
Omega 3 Fettsäuren	25 g	1260 mg	***
EPA (Eicosapentaensäure)	13 g	630 mg	***
DHA (Docosahexaensäure)	8,3 g	420 mg	***
Beta-Glucan aus Gerste	2,3 g	117 mg	***

** der Referenzmenge für die tägliche Zufuhr (NRV)

*** bisher keine Referenzmenge für die tägliche Zufuhr (NRV)

Ingredients

Fischöl (41 %), Gelatine, Nachtkerzenöl (13 %), β -Glucanhaltige Gerstenfaser, Feuchthaltemittel (Glycerin), Emulgator (Mono- und Diglyceride aus Speisefettsäuren), Palmkernöl, Farbstoff (Eisenoxid).

NAME

Freedom Plus Kapseln

INHALT

60 Kapseln/ 37,2 g
($\hat{=}$ 30 Tage)



Verkaufsargumente

- Kann den Erhalt des Binde-, Knorpel- und Knochengewebes unterstützen
- Kann zu mehr Beweglichkeit beitragen
- Mit Vitamin D, E und Mangan

ZIELGRUPPE

Gut geeignet für Personen mit Problemen des Binde-, Knorpel- und/oder Knochengewebes.

EIGENSCHAFTEN

Freedom Plus trägt zu mehr Bewegungsfreiheit bei. Das Produkt kann den Erhalt des Binde-, Knorpel- und Knochengewebes und deren Elastizität unterstützen. Es enthält zudem wichtige Aufbaunährstoffe, wie Vitamin E und D und ist lactose- und glutenfrei.

Freedom Plus ist die perfekte Ergänzung zu Aloe Vera Drinking Gel Freedom.

VERZEHREMPFEHLUNG

Täglich 2 x 1 Kapsel einnehmen. Die angegebene empfohlene tägliche Verzehrmenge darf nicht überschritten werden. Achten Sie auf eine abwechslungsreiche und ausgewogene Ernährung sowie eine gesunde Lebensweise. Produkt außerhalb der Reichweite von kleinen Kindern aufbewahren.

WISSENSCHAFTLICH VON DER EFSA* BESTÄTIGT

Mangan trägt zu dem Erhalt normaler Knochen und zu einer normalen Bindegewebsbildung bei.

Vitamin D trägt zu dem Erhalt normaler Knochen und einer normalen Muskelfunktion bei.

* European Food Safety Authority

CROSS SELLING HINWEISE

Aloe Vera Freedom Drinking Gel
Aloe Vera MSM Body Gel

EXPERTEN TIPP

Optimale Ergänzung zu den Freedom-Produkten von LR ist das Aloe Vera MSM Body Gel. Weidenrinden-Extrakt und Bärentraubenblätter sorgen dafür, dass Sie sich nach Belastungen schnell wieder rundum wohl fühlen.

Nährwerte	pro 100 g	pro Tagesration (2 Kapseln)	% NRV**
Brennwert (kJ/kcal)	289/ 68	3,6/ 0,8	–
Fett	0,3 g	< 0,01 g	–
Kohlenhydrate	0,7 g	< 0,01 g	–
Eiweiß	16 g	0,2 g	–
Vitamin E (α -TE)	806 mg	10 mg	83
Vitamin D	202 μ g	2,5 μ g	50
Mangan	81 mg	1,0 mg	50
Glucosaminsulfat	54 g	675 mg	***
Chondroitinsulfat	8,1 g	100 mg	***

** der Referenzmenge für die tägliche Zufuhr (NRV)

*** bisher keine Referenzmenge für die tägliche Zufuhr (NRV)

Ingredients

Glucosaminsulfat, Gelatine, Chondroitinsulfat, Vitamin E, Mangangluconat, Trennmittel (Magnesiumsalze der Speisefettsäuren), Vitamin D, Farbstoff (Titandioxid).

NAME

Mind Master Brain & Body
Performance Drink
Formula Green und
Formula Red

INHALT

je 500 ml
($\hat{=}$ 6 Tage)



Verkaufsargumente

- Trägt zum Schutz der Zellen vor oxidativem Stress bei
- Reich an wertvollen Mikronährstoffen
- Mit Aloe Vera

ZIELGRUPPE

Geeignet für alle Altersgruppen zum Schutz der Zellen vor oxidativem Stress. Besonders Formula Red ist aufgrund des fruchtigen Geschmacks auch für Kinder ab dem Schulalter und für Jugendliche empfehlenswert.

EIGENSCHAFTEN

Das Nahrungsergänzungsmittel mit speziell abgestimmten Mikronährstoffen unterstützt einen aktiven Lebensstil. Wirksame Mikronährstoffe wie z. B. Vitamin B1 und B12 unterstützen den Energiestoffwechsel unseres Körpers. Eisen trägt zu einer normalen kognitiven Funktion bei. Zudem schützt Mind Master die Zellen vor oxidativem Stress.

Mind Master Green hat einen besonders natürlichen Geschmack, der durch die hohe Konzentration an Pflanzenextrakten entsteht, und hat deswegen eine leicht bittere Note. Abgerundet wird dieser durch das innovative Stevia, einem reinen Pflanzenstoff mit hoher Kraft an Süße. Die grüne Farbe von Mind Master entsteht hauptsächlich durch das enthaltene Chlorophyll.

Diesen natürlichen Farbstoff verwenden Pflanzen zur Photosynthese. Im Rahmen dieser ist Chlorophyll verantwortlich für die Energiegewinnung der Pflanze aus Sonnenlicht. Damit ist dieser Stoff einer der wichtigsten Energieproduzenten auf unserem Planeten. Da es sich um einen Naturrohstoff handelt, kann es bei der Farbe von Mind Master zu leichten Schwankungen kommen.

Mind Master Red hat einen Geschmack nach roten Trauben. Dieser ist besonders natürlich und entsteht, wie bei Mind Master Green, durch die hohe Konzentration an Pflanzenextrakten und hat deswegen eine leicht bittere Note. Hauptgeschmacksgeber ist roter Traubensaft. Abgerundet wird der Geschmack durch das innovative Stevia, einem reinen Pflanzenstoff mit hoher Süßungskraft.

VERZEHREMPFEHLUNG

1x täglich 80 ml (entspricht 8 Verschlusskappen). Am besten nach den Mahlzeiten und je nach Geschmack pur, mit Wasser oder Fruchtsaft verdünnen. Vor Gebrauch schütteln. Nach dem Öffnen im Kühlschrank aufbewahren und innerhalb einer Woche verbrauchen. Die angegebene empfohlene tägliche Verzehrmenge darf nicht überschritten werden. Achten Sie auf eine abwechslungsreiche und ausgewogene Ernährung sowie eine gesunde Lebensweise. Produkt außerhalb der Reichweite von kleinen Kindern aufbewahren.

WISSENSCHAFTLICH VON DER EFSA* BESTÄTIGT

Mind Master liefert wichtige Mikronährstoffe. Sie tragen unter anderem bei:

- zu einem normalen Energiestoffwechsel¹
- zur normalen Funktion des Nervensystems²
- zu einer normalen psychischen Funktion³
- zur Verringerung von Müdigkeit und Ermüdung⁴
- zu einer normalen kognitiven Funktion⁵
- zum Schutz der Zellen vor oxidativem Stress⁶

- 1) Thiamin und Vitamin B12 tragen zu einem normalen Energiestoffwechsel bei.
- 2) Vitamin B12 trägt zur normalen Funktion des Nervensystems bei.
- 3) Vitamin B12 trägt zu einer normalen psychischen Funktion bei.
- 4) Vitamin B12 und Eisen tragen zu einer Verringerung von Müdigkeit und Ermüdung bei.
- 5) Eisen trägt zu einer normalen kognitiven Funktion bei.
- 6) Vitamin E trägt zum Schutz der Zellen vor oxidativem Stress bei.

* European Food Safety Authority

ZERTIFIZIERUNGEN

SGS INSTITUT FRESENIUS Qualitätssiegel





NAME

Mind Master Brain & Body
Performance Drink
Formula Green und
Formula Red

INHALT

je 500 ml
($\hat{=}$ 6 Tage)

Mind Master Formula Green

Nährwerte	pro 100 ml	pro Tagesdosis (80 ml)
Brennwert (kJ/kcal)	226/ 53	181/ 42
Fett	< 0,5 g	< 0,5 g
davon gesättigte Fettsäuren	0 g	0 g
Kohlenhydrate	13 g	10 g
davon Zucker	13 g	10 g
Eiweiß	< 0,5 g	< 0,5 g
Salz	0,06 g	0,05 g
Vitamin E (α -TE)	15 mg (125 %*)	12 mg (100 %*)
Thiamin	1,4 mg (127 %*)	1,1 mg (100 %*)
Folsäure	250 μ g (125 %*)	200 μ g (100 %*)
Vitamin B12	3,1 μ g (124 %*)	2,5 μ g (100 %*)
Eisen	5,3 mg (38 %*)	4,2 mg (30 %*)
Selen	35 μ g (64 %*)	28 μ g (51 %*)

* der Referenzmenge für die tägliche Zufuhr

Mind Master Formula Red

Nährwerte	pro 100 ml	pro Tagesdosis (80 ml)
Brennwert (kJ/kcal)	177/ 42	142/ 34
Fett	< 0,5 g	< 0,5 g
davon gesättigte Fettsäuren	0 g	0 g
Kohlenhydrate	10 g	8,0 g
davon Zucker	9,6g	7,7 g
Eiweiß	< 0,5 g	< 0,5 g
Salz	0,04 g	0,03 g
Vitamin E (α -TE)	15 mg (125 %*)	12 mg (100 %*)
Thiamin	1,4 mg (127 %*)	1,1 mg (100 %*)
Folsäure	250 μ g (125 %*)	200 μ g (100 %*)
Vitamin B12	3,1 μ g (124 %*)	2,5 μ g (100 %*)
Eisen	5,3 mg (38 %*)	4,2 mg (30 %*)
Selen	35 μ g (64 %*)	28 μ g (51 %*)

* der Referenzmenge für die tägliche Zufuhr

PATENT

Mind Master Brain & Body Performance Drink Formula Green wurde zum Patent angemeldet (Patent-Nr.: DE 10 2013 205 049 A1)

CROSS SELLING HINWEISE

Aloe Vera Drinking Gele
Vita Aktiv

EXPERTEN TIPP

Bei Verkostung verwenden Sie die wohlschmeckendere Variante Formula Red. Ansonsten mischen Sie Mind Master Green gerne auch mit Fruchtsaft.

Ingredients

Mind Master Formula Green:
Aloe Vera Barbadensis Miller Gel (USA/Mexiko 36 %), Traubensaft aus Traubensaftkonzentrat, Wasser, Dextrose, Extraktmischung (Grünteeextrakt, resveratrolhaltiger Knöterichextrakt), Stabilisator (Xanthan), L-Carnitin-L-Tartrat, Vitaminmischung (Thiaminmononitrat, Folsäure, Vitamin B12, DL-alpha-Tocopheryllacetat), Farbstoff (Chlorophylle), Säuerungsmittel (Citronensäure), Eisen(III)-pyrophosphat, Konservierungsstoff (Kaliumsorbat), natürliches Aroma, Süßungsmittel (Steviolglykoside), Coenzym Q10, Antioxidationsmittel (L-Ascorbinsäure), Cholinbitartrat, Natriumselenit.

Ingredients

Mind Master Formula Red:
Roter Traubensaft aus Traubensaftkonzentrat, Aloe Vera Barbadensis Miller Gel (USA/Mexiko 36 %), Wasser, Dextrose, Stabilisator (Xanthan), Extraktmischung (Traubenkernextrakt, Grünteeextrakt, resveratrolhaltiger Traubenschalenextrakt), L-Carnitin-L-Tartrat, Antioxidationsmittel (L-Ascorbinsäure), Coenzym Q10, Vitaminmischung (Thiaminmononitrat, Folsäure, Vitamin B12, DL-alpha-Tocopheryllacetat), Säuerungsmittel (Citronensäure), Eisen(III)-pyrophosphat, Konservierungsstoff (Kaliumsorbat), Süßungsmittel (Steviolglykoside), Cholinbitartrat, Natriumselenit, Farbstoff (Chlorophylle).



NAME

Colostrum Compact

INHALT

60 Kapseln / 30,9 g
($\hat{=}$ 30 Tage)

Verkaufsargumente

- 800 mg entfettetes Kuhkolostrumpulver je Tagesration
- Naturprodukt, schonend verarbeitet
- Erstmilch von deutschen Kühen

ZIELGRUPPE

Für Männer und Frauen aller Altersklassen.

EIGENSCHAFTEN

Reines kolostrumhaltiges Naturprodukt mit dem Besten der Erstmilch von deutschen Kühen. Die Kapseln liefern 800 mg wertvolles, entfettetes Kuhkolostrumpulver je Tagesration und sind auch praktisch für unterwegs. Made in Germany. Ohne Zusatz von Farb- und Konservierungsstoffen!

VERZEHRREMPFEHLUNG

Morgens und abends jeweils eine Kapsel mit etwas Wasser einnehmen. Nicht mit heißen Getränken verzehren. Kühl und trocken lagern. Achten Sie auf eine abwechslungsreiche und ausgewogene Ernährung sowie eine gesunde Lebensweise. Produkt außerhalb der Reichweite von kleinen Kindern aufbewahren.

ZERTIFIZIERUNG

SGS INSTITUT FRESENIUS Qualitätssiegel



CROSS SELLING HINWEISE

Colostrum Pearls
Colostrum Direct

Nährwerte	pro 100 g	pro Portion (2 Kapseln)
Brennwert (kJ/kcal)	1583 / 378	16 / 4
Fett	4,1 g	< 0,1 g
davon gesättigte Fettsäuren	3,7 g	< 0,1 g
Kohlenhydrate	9,9 g	0,1 g
davon Zucker	7,3 g	< 0,1 g
Eiweiß	75 g	0,8 g
Salz	0,65 g	< 0,01 g

Ingredients 77 % Kuhkolostrumpulver (Kuhkolostralmilchpulver, entfettet), Gelatine, Trennmittel (Magnesiumsalze von Speisefettsäuren), Farbstoff (Titan-dioxid).



NAME

Colostrum Pearls

INHALT

60 g
($\hat{=}$ 30 Tage)

Verkaufsargumente

- 800 mg entfettetes Kuhkolostrumpulver je Tagesration
- Naturprodukt mit süßem Geschmack
- Erstmilch von deutschen Kühen

ZIELGRUPPE

Für jede Altersklasse geeignet. Die leckere Alternative, die auch Kindern schmeckt.

EIGENSCHAFTEN

Süße, kolostrumhaltige Perlen zum täglichen Verzehr. Die Pearls enthalten 800 mg hochwertiges, entfettetes Kuhkolostrumpulver je Tagesration und sind auch praktisch für unterwegs. Reines Naturprodukt mit dem Besten der Erstmilch von deutschen Kühen. Made in Germany. Ohne Zusatz von Farb- und Konservierungsstoffen.

VERZEHRREMPFEHLUNG

Einmal täglich einen knapp gestrichenen Messlöffel (= 2 g) pur oder mit etwas Saft, Joghurt oder Müsli einnehmen. Nicht mit heißen Getränken verzehren. Kühl und trocken lagern. Achten Sie auf eine abwechslungsreiche und ausgewogene Ernährung sowie eine gesunde Lebensweise. Produkt außerhalb der Reichweite von kleinen Kindern aufbewahren.

ZERTIFIZIERUNG

SGS INSTITUT FRESENIUS Qualitätssiegel



CROSS SELLING HINWEISE

Colostrum Direct
Colostrum Compact

Nährwerte	pro 100 g	pro Portion (2 g)
Brennwert (kJ/kcal)	1568 / 369	31 / 7
Fett	0,7 g	< 0,1 g
davon gesättigte Fettsäuren	0,5 g	< 0,1 g
Kohlenhydrate	67 g	1,3 g
davon Zucker	52 g	1,0 g
Eiweiß	24 g	0,5 g
Salz	0,33 g	< 0,01 g

Ingredients Saccharose, 40 % Kuhkolostrumpulver (Kuhkolostralmilchpulver, entfettet), Stärke (aus Weizen und Mais), Glukosesirup.



NAME

Colostrum Direct

INHALT

125 ml
($\hat{=}$ 15 Tage)

Verkaufsargumente

- Reines Naturprodukt, entfettet und entkaseiniert
- Nur von deutschen Kühen
- Zum Patent angemeldetes Kaltherstellungsverfahren

ZIELGRUPPE

Für jede Altersklasse geeignet.

EIGENSCHAFTEN

Colostrum Direct enthält 100 % flüssiges Kolostrum und ist ein reines kolostrumhaltiges Naturprodukt mit dem besten der Erstmilch von deutschen Kühen. Es liefert wertvolles, entfettetes, entkaseiniertes und nicht pasteurisiertes überschüssiges Kolostrum der ersten Stunden. Die sensiblen Inhaltsstoffe werden in einem schonenden Kaltherstellungsverfahren bewahrt. Made in Germany. Ohne Zusatz von Farb- und Konservierungsstoffen. Garantiert frei von Antibiotika-Rückständen und anabolen Steroiden.

VERZEHRREMPFEHLUNG

Einmal täglich 8 ml pur oder mit kaltem Fruchtsaft genießen. Nicht mit heißen Getränken mischen. Kühl und dunkel lagern. Nach dem Öffnen im Kühlschrank aufbewahren und innerhalb von 16 Tagen verzehren. Bei auftretenden Trübungen vor Verzehr schütteln. Achten Sie auf eine abwechslungsreiche und ausgewogene Ernährung sowie eine gesunde Lebensweise. Produkt außerhalb der Reichweite von kleinen Kindern aufbewahren.

ZERTIFIZIERUNGEN

SGS INSTITUT FRESENIUS Qualitätssiegel



PATENTANMELDUNG

Patentnummer:
DE 10 2011 008 579 A 1

CROSS SELLING HINWEISE

Colostrum Pearls
Colostrum Compact

SONSTIGE HINWEISE

Colostrum von LR ist ein schonend verarbeitetes Naturprodukt. Wie jeder andere natürliche Rohstoff unterliegt es gewöhnlichen Schwankungen. So kann es vorkommen, dass Geschmack oder Konsistenz des Produktes variieren. Auf die Qualität und den Gehalt der wertgebenden Inhaltsstoffe hat das aber keinerlei Auswirkung.

Nährwerte	pro 100 ml	pro Tagesdosis (8 ml)
Brennwert (kJ/kcal)	156 / 37	13 / 3
Fett	< 0,1 g	< 0,1 g
davon gesättigte Fettsäuren	0 g	0 g
Kohlenhydrate	3,6 g	0,3 g
davon Zucker	2,7 g	0,2 g
Eiweiß	5,6 g	0,5 g
Salz	0,22 g	0,02 g

Ingredients

Kuhkolostrum (Kolostralmilch) entfettet und entkaseiniert



NAME

Cistus Incanus Tee

INHALT

250 g

Verkaufsargumente

- 95 % Cistus Incanus Blätter
- 5 % erfrischende Minzblätter
- 100 % natürliche Inhaltsstoffe, ohne Aromen

ZIELGRUPPE

Für jede Altersklasse und auch für Kinder geeignet.

EIGENSCHAFTEN

Der Cistus Incanus Tee besteht zu 100 % aus natürlichen Inhaltsstoffen und ist frei von Aromen: 95 % Cistus Incanus-Blätter und 5 % erfrischende Pfefferminzblätter. Bei der Verarbeitung von Cistus Incanus verwenden wir ausschließlich den Feinschnitt der hochwertigen, reichhaltigen Blätter. Hölzer, Stängel oder Verschnitt werden sorgsam aussortiert. Außerdem werden nur wild wachsende Pflanzen verwendet. Cistus Incanus Tee besteht aus rein pflanzlichen Inhaltsstoffen.

ART DER ANWENDUNG

Ein gehäufter Teelöffel in einer Tasse mit siedendem Wasser überbrühen, bedeckt 8-10 Minuten ziehen lassen und dann abseihen.

CROSS SELLING HINWEISE

Cistus Incanus Kapseln
Cistus Incanus Spray
Colostrum Direct
Colostrum Compact
Colostrum Pearls

Ingredients

95 % Zistrosenblätter (Cistus Incanus), 5 % Pfefferminzblätter



NAME

Cistus Incanus Spray

INHALT

30 ml
(≈ 30 Tage)

Verkaufsargumente

- Trägt zur normalen Funktion des Immunsystems bei
- Schnelle Hilfe für unterwegs
- Pflanzlich basiertes, natürliches Produkt

ZIELGRUPPE

Für Männer und Frauen aller Altersklassen zur Unterstützung des Immunsystems.

EIGENSCHAFTEN

Die schnelle und einfache Lösung für unterwegs mit angenehm frischem Geschmack dank Menthol und Minze. Durch das enthaltene Vitamin C kann das Spray zur Unterstützung des Immunsystems beitragen. Bei der Verarbeitung von Cistus Incanus verwenden wir ausschließlich den Feinschnitt der hochwertigen, reichhaltigen Blätter, Hölzer, Stängel oder Verschnitt werden sorgsam aussortiert. Außerdem verwenden wir nur wild wachsende Pflanzen.

VERZEHREMPFEHLUNG

Täglich 3 x 3 Sprühstöße (à 0,1 ml – entspricht 0,9 ml/Tag) direkt in den Mund. Die angegebene empfohlene tägliche Verzehrmenge darf nicht überschritten werden. Achten Sie auf eine abwechslungsreiche und ausgewogene Ernährung sowie eine gesunde Lebensweise. Produkt außerhalb der Reichweite von kleinen Kindern aufbewahren. Vor Gebrauch schütteln, vor direkter Sonneneinstrahlung schützen, bei Raumtemperatur bzw. nach Anbruch kühl lagern.

WISSENSCHAFTLICH VON DER EFSA* BESTÄTIGT

Vitamin C trägt zu einer normalen Funktion des Immunsystems bei.
Vitamin E trägt dazu bei, die Zellen vor oxidativem Stress zu schützen.

* European Food Safety Authority

CROSS SELLING HINWEISE

Cistus Incanus Tee
Cistus Incanus Kapseln

WARNHINWEIS

Cistus Incanus Spray ist im allgemeinen nicht aus Textilien auswaschbar.

Nährwerte	in 100 ml	pro Tagesration (9 Sprühstöße)	% NRV**
Vitamin E (α-TE)	556 mg	5 mg	42
Vitamin C	3333 mg	30 mg	38

** der Referenzmenge für die tägliche Zufuhr (NRV)

Ingredients

Cistus Incanus-Extrakt (86 %), Vitamin C, Wasser, natürliches Pfefferminz-Aroma, Vitamin E, Konservierungsstoff (Kaliumsorbat), Süßungsmittel (Acesulfam K, Natriumcyclamat, Saccharin-Natrium, Sucralose)



NAME

Cistus Incanus Kapseln

INHALT

60 Kapseln / 33,5 g
(≈ 30 Tage)

Verkaufsargumente

- Trägt zur normalen Funktion des Immunsystems bei
- Mit Vitamin C und Zink
- Pflanzlich basiertes, natürliches Produkt

ZIELGRUPPE

Für jede Altersgruppe zur Unterstützung des Immunsystems geeignet.

EIGENSCHAFTEN

Mit den Kapseln (rein pflanzliche Kapselhüllen) aus 72 % Cistus Incanus-Extrakt, Vitamin C und Zink können Sie einen wertvollen Beitrag zur Funktion Ihres Immunsystems leisten. Nur zwei Kapseln pro Tag decken Ihren täglichen Vitamin-C-Bedarf. Bei der Verarbeitung von Cistus Incanus verwenden wir ausschließlich den Feinschnitt der hochwertigen, reichhaltigen Blätter, Hölzer, Stängel oder Verschnitt werden sorgsam aussortiert. Außerdem werden nur wild wachsende Pflanzen verwendet. Cistus Incanus besteht aus rein pflanzlichen Inhaltsstoffen.

VERZEHREMPFEHLUNG

Täglich 2 x 1 Kapsel mit etwas Flüssigkeit einnehmen. Die angegebene empfohlene tägliche Verzehrmenge darf nicht überschritten werden. Achten Sie auf eine abwechslungsreiche und ausgewogene Ernährung sowie eine gesunde Lebensweise. Produkt außerhalb der Reichweite von kleinen Kindern aufbewahren. Kühl und trocken lagern.

INFORMATIONEN ZU INHALTSSTOFFEN

Eine Kapsel enthält 100 mg Polyphenole aus Cistus Incanus. Extrakt plus 40 mg Vitamin C und 1,0 mg Zink.

WISSENSCHAFTLICH VON DER EFSA* BESTÄTIGT

Vitamin C und Zink tragen zu einer normalen Funktion des Immunsystems bei.

* European Food Safety Authority

CROSS SELLING HINWEISE

Cistus Incanus Tee
Cistus Incanus Spray

Nährwerte	in 100 g	pro Tagesration (2 Kapseln)	% NRV**
Vitamin C	7156 mg	80 mg	100
Zink	179 mg	2,0 mg	20

** der Referenzmenge für die tägliche Zufuhr (NRV)

Ingredients

Cistus Incanus-Extrakt (Zistrosen-Extrakt, 72 %), Kapselhülle (Hydroxypropylmethylcellulose), L-Ascorbinsäure (9 %), Zinkgluconat (1,3 %), Trennmittel (Magnesiumsalze von Speisefettsäuren, Siliciumdioxid), Farbstoff (Titandioxid)



NAME

Probiotic12

INHALT

30 Tabletten/ 17,9 g
($\hat{=}$ 30 Tage)

Verkaufsargumente

- Aus 12 wertvollen probiotischen Bakterienstämmen
- Mit 1 Mrd. probiotischer Bakterien pro Kapsel
- Patentierte Mikroverkapselung

ZIELGRUPPE

Für Männer und Frauen jeder Altersklasse.

EIGENSCHAFTEN

Probiotic12 enthält eine einzigartige Kombination von 12 unterschiedlichen probiotischen Bakterienstämmen, deren Wirkung zusätzlich durch eine patentierte Mikroverkapselung gewährleistet wird. Es ist mit 1 Mrd. probiotischer Bakterien pro Kapsel reich an wertvollen Darmbakterien, die durch die patentierte Mikroverkapselung unversehrt an ihren Bestimmungsort – also in den Darm – gelangen und so zur optimalen Unterstützung für das Wohlempfinden beitragen.

Nährwerte	in 100 g	pro Tagesration (1 Kapsel)
Brennwert (kJ/kcal)	1167/ 280	6/ 1
Fett	0 g	0 g
davon gesättigte Fettsäuren	0 g	0 g
Kohlenhydrate	42 g	< 0,5 g
davon Zucker	0 g	0 g
Ballaststoffe	46 g	< 0,5 g
Eiweiß	5,0 g	< 0,5 g
Salz	0,15 g	< 0,01 g

VERZEHREMPFEHLUNG

Nehmen Sie 1 x täglich eine Kapsel Probiotic12 zusammen mit einem Glas Flüssigkeit zu sich. Die angegebene empfohlene tägliche Verzehrmenge darf nicht überschritten werden. Achten Sie auf eine abwechslungsreiche und ausgewogene Ernährung sowie eine gesunde Lebensweise. Produkt außerhalb der Reichweite von kleinen Kindern aufbewahren. Kühl und trocken lagern.

INFORMATIONEN ZU INHALTSSTOFFEN

Jede Kapsel enthält insgesamt 1 Mrd. probiotische Bakterien, die sich aus zwölf unterschiedlichen Bakterienstämmen zusammensetzen. Diese Kombination ist einzigartig. Entscheidend für die Wirksamkeit von probiotischen Produkten ist die Überlebensrate der Bakterien während der kritischen Magenpassage auf dem Weg in den Darm. Denn die im Magen befindliche Salzsäure kann die Bakterien zerstören und sie so unwirksam machen. Probiotic12 besitzt eine doppelte Mikroverkapselung, die die Bakterien deutlich effizienter schützt als im Vergleich zu anderen Produkten.

Zusätzlich enthalten ist das Präbiotikum FOS (Fructooligosaccharide). Als Nahrung für probiotische Bakterien wirkt es als zusätzliche „Starthilfe“ für die Bakterien im Körper.

Probiotic12 setzt sich aus den folgenden zwölf wertvollen Bakterienstämmen zusammen:

- Bifidobacterium longum
- Bifidobacterium breve
- Bifidobacterium bifidum
- Bifidobacterium infantis
- Bifidobacterium lactis
- Lactobacillus plantarum
- Lactobacillus casei
- Lactobacillus paracasei
- Lactobacillus rhamnosus
- Lactobacillus acidophilus
- Lactobacillus bulgaricus
- Streptococcus thermophilus

PATENT

Das gesamte Produkt wurde aufgrund seiner besonderen Zusammensetzung patentiert.

Patent-Nr.: EP 2 228 067 A1

EXPERTEN TIPP

Die ideale Ergänzung zu Probiotic12 sind die Aloe Vera Drinking Gele von LR. Sie bereiten den Darm optimal für die probiotischen Bakterien vor!

Ingredients

Fructooligosaccharide, Maisstärke, Kapselhülle (Hydroxypropylmethylcellulose), Bakterienkulturen (Bifidobacterium longum, B. breve, B. bifidum, B. infantis, B. lactis, Lactobacillus plantarum, L. casei, L. paracasei, L. rhamnosus, L. acidophilus, L. bulgaricus, Streptococcus thermophilus), Maltodextrin, Füllstoff (mikrokristalline Cellulose), Trennmittel (Siliciumdioxid), Farbstoff (Titandioxid).



NAME

Woman Phyto activ

INHALT

90 Kapseln/ 46,8 g
($\hat{=}$ 30 Tage)

Verkaufsargumente

- Für Frauen in den Wechseljahren
- Kann den Erhalt gesunder Knochen unterstützen
- Mit Rotklee-Extrakt

ZIELGRUPPE

Speziell für Frauen in den Wechseljahren entwickelt.

EIGENSCHAFTEN

Woman Phyto activ ist die sinnvolle tägliche Nahrungsergänzung für Frauen in den Wechseljahren.

Calcium und Vitamin D tragen zusätzlich zur Erhaltung normaler Knochen bei – gerade im Alter wichtig. Frei von Lactose, Gluten und genmanipulierten Inhaltsstoffen.

VERZEHREMPFEHLUNG

Täglich 3 x 1 Kapsel (rein pflanzliche Kapselhüllen) mit etwas Flüssigkeit einnehmen. Die angegebene empfohlene tägliche Verzehrmenge darf nicht überschritten werden. Achten Sie auf eine abwechslungsreiche und ausgewogene Ernährung sowie eine gesunde Lebensweise. Produkt außerhalb der Reichweite von kleinen Kindern aufbewahren. Kühl und trocken lagern.

INFORMATIONEN ZU INHALTSSTOFFEN

Das in Woman Phyto activ enthaltene Calcium und Vitamin D wird für die Erhaltung normaler Knochen benötigt.

CROSS SELLING HINWEISE

ProBalance
Vita Aktiv
LRoxan²

wertbestimmende Inhaltsstoffe	in 100 g	pro Tagesration (3 Kapsel)	% NRV*
Calcium	25,6 g	400 mg	50
Vitamin D3	321 µg	5,0 µg	100
Rotklee-Extrakt	16 g	250 mg	**
davon Isoflavone aus Rotklee	3,2 g	50 mg	**

* der Referenzmenge für die tägliche Zufuhr (NRV)

** bisher keine Referenzmenge für die tägliche Zufuhr (NRV)

Ingredients

Calciumcarbonat, Kapselhülle (Hydroxypropylmethylcellulose), Rotklee-Extrakt (16 %), Trennmittel (Magnesiumsalze von Speisefettsäuren), Vitamin D3, Farbstoff (Titandioxid).



NAME

LRoxan²

INHALT

60 Tabletten/ 33 g
(≈ 30 Tage)

Verkaufsargumente

- Kann den Schutz der Körperzellen gegen oxidativen Stress unterstützen
- Spurenelement Zink trägt zu einem normalen Stoffwechsel diverser Nährstoffe bei*
- Versorgung mit Vitamin A, C und E

ZIELGRUPPE

Nahrungsergänzungsmittel für Erwachsene zur Unterstützung der täglichen Bedarfsdeckung an den Vitaminen A, C, E und Zink. Aufgrund eines erhöhten Zinkgehalts für Kinder unter 17 Jahren nicht geeignet.

EIGENSCHAFTEN

LRoxan² stellt eine ausreichende Versorgung mit den Vitaminen A, C und E sicher. Zusätzlich ist das essentielle Spurenelement Zink enthalten, das dem Körper regelmäßig zuge-

führt werden muss. Zink ist wichtig für zahlreiche Stoffwechselprozesse im Körper und unterstützt die Immunabwehr. Vitamin C, E und Zink tragen dazu bei, die Zellen vor oxidativem Stress zu schützen. Das darin enthaltene Vitamin A hat eine Funktion der Zellspezialisierung. Frei von Gluten und genmanipulierten Inhaltsstoffen.

VERZEHREMPFEHLUNG

Täglich 2 x 1 Tablette mit etwas Flüssigkeit einnehmen. Die angegebene empfohlene tägliche Verzehrmenge darf nicht überschritten werden. Achten Sie auf eine abwechslungsreiche und ausgewogene Ernährung sowie eine gesunde Lebensweise. Produkt außerhalb der Reichweite von kleinen Kindern aufbewahren. Enthält Lactose und Soja.

WISSENSCHAFTLICH VON DER EFSA* BESTÄTIGT

Vitamin A trägt zu einem normalen Eisen-Stoffwechsel bei. Vitamin C trägt zu einer Normalfunktion des Nervensystems und zu einer Normalfunktion des Immunsystems bei. Vitamin C, E und Zink tragen dazu bei, die Zellen vor oxidativem Stress zu schützen. Zink trägt zu einem normalen Mikronährstoffe-, Kohlenhydrat-, Fettsäuren- und Vitamin A Stoffwechsel und einer normalen Funktion des Immunsystems bei.

* European Food Safety Authority

CROSS SELLING HINWEISE

Woman Phyto activ
ProBalance
Vita Aktiv

Nährwerte	pro 100 g	pro Tagesration (2 Tabletten)	% NRV**
Brennwert (kJ/kcal)	833/ 198	9/ 2	-
Fett	< 2 g	< 0,02 g	-
Kohlenhydrate	40 g	0,4 g	-
Ballaststoffe	9,5 g	0,1 g	-
Eiweiß	< 2 mg	< 0,02 mg	-
Vitamin C	20455 mg	225 mg	281 %
Vitamin E (α-TE)	2197 mg	24 mg	200 %
Vitamin A (RE)	72727 µg	800 µg	100 %
Zink	727 mg	8 mg	80 %

** der Referenzmenge für die tägliche Zufuhr (NRV)

Ingredients

Lactose, L-Ascorbinsäure, Füllstoff (mikrokristalline Cellulose), DL-alpha-Tocopherylacetat, Traubenkern-Extrakt, Trennmittel (Talkum, Stearinsäure, Magnesiumsalze von Speisefettsäuren, Siliciumdioxid), Tomaten-Extrakt, Maisstärke, Coenzym Q10, Zinkoxid (0,91 %), Retinylacetat (0,56 %).



NAME

Reishi plus

INHALT

30 Kapseln/ 15,2 g
($\hat{=}$ 30 Tage)

Verkaufsargumente

- Mit Reishi-Pulver und -Extrakt
- Mit Vitamin C
- Bekannt als „Pilz des langen Lebens“ aus fernöstlicher Tradition

ZIELGRUPPE

Für alle Altersgruppen geeignet

EIGENSCHAFTEN

Reishi gilt als Vitalpilz/Langlebigkeitskraut und ist seit Jahrtausenden Bestandteil der fernöstlichen Tradition. Die Mischung in Reishi plus aus hochwertigem Reishi-Extrakt kombiniert mit Pulver vom ganzen Fruchtkörper enthält wertvolle Beta-Glucane, Polysaccharide, Spurenelemente, Steroide, Alkaloide, Vitamine und Mineralstoffe. Es deckt den Tagesbedarf an Vitamin C zu 75 %. Vegan, lactose- und glutenfrei, frei von genmanipulierten Inhaltsstoffen.

VERZEHRREMPFEHLUNG

1 x täglich 1 Kapsel. Die angegebene empfohlene tägliche Verzehrmenge darf nicht überschritten werden. Achten Sie auf eine abwechslungsreiche und ausgewogene Ernährung sowie eine gesunde Lebensweise. Produkt außerhalb der Reichweite von kleinen Kindern aufbewahren. Kühl und trocken lagern.

INFORMATIONEN ZU INHALTSSTOFFEN

Der Reishi ist ein Saprophyt, also ein auf Totholz lebender Pilz, der an Baumstümpfen, Wurzeln oder der Stammbasis von Eichen und Rotbuchen wächst und sich von diesen ernährt. Da man sehr lange ausschließlich auf wild wachsende Pilze angewiesen war, galt das Finden eines „Ling Zhi“ als Glücksfall und steht für gutes Omen. In den 70er-Jahren wurde ein Verfahren entwickelt, um den Reishi weltweit in großen Aufzuchtfarmen kultivieren zu können. Der im Reishi plus verwendete Pilz stammt also nicht aus Wildsammlungen.

Inhalt pro Kapsel:

Reishipilz-Extrakt: 240 mg
Reishi-Pulver: 100 mg
Vitamin C: 60 mg

WISSENSCHAFTLICH VON DER EFSA* BESTÄTIGT

Vitamin C trägt zu einer Normalfunktion der Kollagen- und Knorpelbildung sowie des Nervensystems bei und schützt die Zellen vor oxidativem Stress

* European Food Safety Authority

CROSS SELLING HINWEISE

Aloe Vera Drinking Gel Sivera
Super Omega 3 activ
LRoxan²

Nährwerte	in 100 g	pro Tagesration (1 Kapsel)	% NRV**
Brennwert (kJ/kcal)	1284 / 306	6 / 2	–
Fett	0,9 g	< 0,5 g	–
davon gesättigte Fettsäuren	0,3 g	< 0,1 g	–
Kohlenhydrate	49 g	< 0,5 g	–
davon Zucker	1,7 g	< 0,5 g	–
Eiweiß	9,8 g	< 0,5 g	–
Salz	0,24 g	< 0,01 g	–
Vitamin C	12 g	60 mg	75

** der Referenzmenge für die tägliche Zufuhr (NRV)

Ingredients

Reishipilzextrakt (48 %), Reishipilzpulver (20 %), Kapselhülle (Hydroxypropylmethylcellulose), Vitamin C (12 %), Trennmittel (Magnesiumsalze von Speisefettsäuren), Farbstoff (Titandioxid).



NAME

Vita Aktiv
Vita Aktiv tropic

INHALT

je 150 ml
($\hat{=}$ 30 Tage)

Verkaufsargumente

- Umfassendes Kompakt-Konzentrat aus natürlichen Obst- und Gemüsesorten
- 100 % Vitaminversorgung
- Ohne Konservierungsstoffe und Farbstoffe

ZIELGRUPPE

Für die ganze Familie zur sicheren Vitaminversorgung.

EIGENSCHAFTEN

Vita Aktiv ist ein Konzentrat aus 21 natürlichen Obst- und Gemüsesorten (Vita Aktiv tropic aus 9 Frucht-sorten), das den Körper mit zehn wichtigen Vitaminen versorgt und lecker schmeckt. Vitamine sind wahre Künstler: So unterstützen z. B. die Vitamine D und B6 das Immunsystem, Vitamin B12 leistet einen Beitrag zur Zellteilung und Vitamin B1 trägt zu einer normalen Herzfunktion bei. 100 % Vitaminversorgung** wird schon mit einem Teelöffel (5 ml) pro Tag erzielt. Ohne Konservierungsstoffe und Farbstoffe.

** 100 % NRV nach LMIV (Lebensmittelinformationsverordnung)

VERZEHREMPFEHLUNG

1 x täglich einen bis zur Markierung befüllten Messbecher (= 5 ml) während oder nach einer Mahlzeit verzehren. Sie können Vita Aktiv als Schorle mit Wasser mischen, zum Joghurt, Dessert oder Müsli verzehren. Der langfristige Verzehr wird empfohlen. Die angegebene empfohlene tägliche Verzehrmenge darf nicht überschritten werden. Achten Sie auf eine abwechslungsreiche und ausgewogene Ernährung sowie eine gesunde Lebensweise. Produkt außerhalb der Reichweite von kleinen Kindern aufbewahren.

Nicht über 25°C lagern. Nach Anbruch wieder gut verschließen, im Kühlschrank lagern und innerhalb von 5 Wochen verzehren. Vor Gebrauch schütteln.

WISSENSCHAFTLICH VON DER EFSA* BESTÄTIGT

Vitamin D trägt zu einer Normalfunktion des Immunsystems und zur Aufrechterhaltung der Zähne bei.
Vitamin E schützt die Zellen vor oxidativem Stress.
Vitamin B1 trägt zu einer Normalfunktion des Herzens bei.
Vitamin B2 trägt zu einer Normalfunktion des Nervensystems und des Energiestoffwechsel bei.
Vitamin B6 trägt zu einem normalen Zucker- und Proteinstoffwechsel und zu einer Normalfunktion des Immunsystems bei.
Vitamin B12 trägt zu einer Normalbildung der roten Blutkörperchen und

zu einer Normalfunktion des Immunsystems bei.

Niacin trägt zu einer Reduktion von Müdigkeit und Ermüdung bei.

Folsäure trägt zu einer Normalfunktion des Immunsystems und einer Reduktion von Müdigkeit und Erschöpfung bei.

Pantothensäure trägt zu einer normalen geistigen Leistungsfähigkeit und einem normalen Stoffwechsel von Hormonen, Vitamin D und einigen Neurotransmittern bei.

Biotin trägt zu einem normalen Energiestoffwechsel und einer normalen Funktion des Nervensystems bei.

* European Food Safety Authority

CROSS SELLING HINWEISE

ProBalance

EXPERTEN TIPP

Probieren Sie Vita Aktiv doch mal auf Joghurt, Eis oder Waffeln!



NAME

Vita Aktiv
Vita Aktiv tropic

INHALT

je 150 ml
($\hat{=}$ 30 Tage)

Nährwerte	in 100 ml	pro Tagesration (5 ml)	% NRV*
Vitamin D3	100 µg	5,0 µg	100 %
Vitamin E (α-TE)	240 mg	12 mg	100 %
Thiamin	22 mg	1,1 mg	100 %
Riboflavin	28 mg	1,4 mg	100 %
Vitamin B6	28 mg	1,4 mg	100 %
Vitamin B12	50 µg	2,5 µg	100 %
Niacin (NE)	320 mg	16 mg	100 %
Folsäure	4000 µg	200 µg	100 %
Pantothensäure	120 mg	6,0 mg	100 %
Biotin	1000 µg	50 µg	100 %

* der Referenzmenge für die tägliche Zufuhr (NRV)

Ingredients

Vita Aktiv:
Obst- und Gemüsekonzentrate (95 %, bestehend aus roten Trauben, Äpfeln, Sauerkirschen, Holunderbeeren, schwarzen Johannisbeeren, Hagebutten, Erdbeeren, Brombeeren, Karotten, Schlehen, Heidelbeeren, Aroniakirschen, Pflaumen, roten Johannisbeeren, Sanddorn, Zitronen, Pfirsichen, Aprikosen, Himbeeren, Boysenbeeren, Tomaten), Traubenzucker, Vitamin E, Emulgator (Sonnenblumenlecithin), Niacin, Pantothensäure, Vitamin B12, Biotin, Vitamin D3, Vitamin B6, Thiamin, Riboflavin, Folsäure.

Ingredients

Vita Aktiv tropic:
Fruchtkonzentrate (75 %, bestehend aus Ananas, Mango, Orange, Maracuja, Banane, Pfirsich, Kokosnuss, Limette, Papaya), Wasser, Vitamin E, Emulgator (Sonnenblumenlecithin), Niacin, Pantothensäure, Vitamin B12, Biotin, Vitamin D3, Vitamin B6, Thiamin, Riboflavin, Folsäure.



NAME

ProBalance

INHALT

360 Tabletten/ 252 g
($\hat{=}$ 30 Tage)

Verkaufsargumente

- Kann den natürlichen Säure-Basen-Haushalt unterstützen
- Enthält wertvolle Mineralstoffe und Spurenelemente
- Für allgemeines Wohlbefinden und weniger Müdigkeit

ZIELGRUPPE

Für alle Altersgruppen geeignet.

EIGENSCHAFTEN

ProBalance kann das Gleichgewicht des Säure-Basen-Haushaltes unterstützen und somit das allgemeine Wohlbefinden fördern. Es kann gegen Müdigkeit aufgrund von Mineralstoffmangel sowie Unwohlsein helfen. ProBalance enthält abgestimmte basische Mineralien und Spurenelemente wie Calcium und Kalium. Gluten- und lactosefrei und ohne tierische Inhaltsstoffe.

VERZEHREMPFEHLUNG

Täglich 3 x 4 Tabletten mit Flüssigkeit einnehmen. Die angegebene empfohlene tägliche Verzehrmenge darf nicht überschritten werden. Achten Sie auf eine abwechslungsreiche und ausgewogene Ernährung sowie eine gesunde Lebensweise. Produkt außerhalb der Reichweite von kleinen Kindern aufbewahren. Kühl und trocken lagern.

INFORMATIONEN ZU INHALTSSTOFFEN

Der menschliche Körper ist auf die regelmäßige Zufuhr von Mineralien wie Magnesium, Calcium und Kalium und Spurenelementen wie Kupfer, Chrom und Molybdän angewiesen. Diese sorgen dafür, dass der Säure-Basen-Haushalt reguliert wird. LR setzt in ProBalance Calcium- und Natriumcarbonate ein.

WISSENSCHAFTLICH VON DER EFSA* BESTÄTIGT

Kalium trägt zu einer Normalfunktion des Nervensystems und der Muskel- funktion bei. Magnesium reduziert Müdigkeit und Ermüdung und trägt zu einem Gleichgewicht des Elektrolytenhaushalts bei.

Calcium trägt zu einer normalen Blutgerinnung und zu einem normalen Energiestoffwechsel bei.

Kupfer trägt dazu bei, die Zellen vor oxidativem Stress zu schützen.

Chrom trägt zu einem normalen Makronährstoff-Stoffwechsel und zur Aufrechterhaltung eines normalen Blutzuckerspiegels bei.

Molybdän trägt zu einer Verstoffwech- selung schwefelhaltiger Aminosäuren bei.

* European Food Safety Authority

CROSS SELLING HINWEISE

Vita Aktiv

Nährwerte	pro 100 g	pro Tagesration (12 Tabletten)	% NRV**
Kalium	3571 mg	300 µg	15
Magnesium	2381 mg	200 mg	53
Calcium	8274 mg	695 mg	87
Natrium	6548 mg	550 mg	***
Kupfer	5400 µg	453 µg	45
Chrom	714 µg	60 µg	150
Molybdän	952 µg	80 µg	160

** der Referenzmenge für die tägliche Zufuhr (NRV)

*** bisher keine Referenzmenge für die tägliche Zufuhr (NRV)

Ingredients

Natriumbicarbonat, Calciumcarbonat, Füllstoff (Sorbit), Füllstoff (mikrokristalline Cellulose), Magnesiumcarbonat, Kaliumcitrat, Natriumcitrat, Kaliumbicarbonat, Magnesiumcitrat, Calciumcitrat, Maltodextrin, Maisstärke, Trennmittel (Siliciumdioxid und Magnesiumsalze der Speisefettsäuren), Kupfergluconat, Chromchlorid, Natriummolybdat.

NAME

Figuactiv Suppen
Kartoffel-Suppe „Auberge“,
Tomaten-Suppe „Mediterranée“
und Gemüse-Curry-Suppe „India“

INHALT

je Dose 500 g
($\hat{=}$ 8 Mahlzeiten)

**Verkaufsargumente**

- Vollwertige Mahlzeit mit allen relevanten Vitaminen, Spurenelementen und Mineralstoffen für eine gewichtskontrollierende Ernährung
- Schnelle und einfache Zubereitung
- In drei leckeren Geschmacksrichtungen erhältlich

ZIELGRUPPE

Für Personen, die eine Gewichtsreduktion anhand einer Diät erreichen wollen oder trotz kleiner Sünden zwischendurch ihr Gewicht halten möchten.

EIGENSCHAFTEN

Durch die fachlich abgestimmte Komposition der relevanten Nährstoffe ist **Figuactiv** auch über einen längeren Zeitraum ein sinnvoller Mahlzeitenersatz.

Die Mahlzeitenersatz-Suppe mit ausgewogenem Verhältnis von Kohlenhydraten, Eiweiß und Fett gemäß Diät-Verordnung unterstützt die Gewichtsabnahme mit gleichzeitiger Mineralstoff- und Vitaminversorgung, ohne Zusatz von Konservierungsstoffen, Lactose oder Gluten.

ZUBEREITUNG

Rühren Sie 4 gehäufte Esslöffel (57 g) mit dem Schneebesen in 300 ml heißes Wasser ein. Nehmen Sie dafür ein ausreichend großes Gefäß; eine Schüssel für 300 ml ist dafür zu klein. Nach kurzem Quellen erneut umrühren und als Ersatz Ihres Mittag- oder Abendessens verzehren. Zur Gewichtskontrolle muss diese Zubereitungsanweisung eingehalten werden. Für eine Gewichtsreduzierung empfehlen wir zwei Mahlzeiten durch **Figuactiv** zu ersetzen.

Da man durch **Figuactiv** Shakes, Suppen oder Riegel mit allen notwendigen Nährstoffen versorgt wird, kann man die Produkte so lange genießen, bis man sein persönliches Wunschgewicht erreicht hat. Auch nach der Gewichtsabnahme sollte nach dem „Sündigen“ als Ausgleich eine Mahlzeit durch einen **Figuactiv** Shake oder eine **Figuactiv** Suppe ersetzt werden.

Unsere Suppen erfüllen nur im Rahmen einer kalorienarmen Ernährung den angestrebten Zweck. Achten Sie auf eine abwechslungsreiche und ausgewogene Ernährung sowie eine gesunde Lebensweise. Andere Lebensmittel müssen Teil dieser Ernährung sein. Kann Spuren von Lactose, Gluten und Hühnerei-Eiweiß enthalten.

Dose vor Gebrauch schütteln. Füllvolumen ist technisch bedingt. Kühl und trocken lagern, nach dem Öffnen zügig verbrauchen.

HINWEISE

Bitte achten Sie unbedingt darauf, dass Sie während Ihrer Diät ausreichend trinken. Pro Tag sind 2-3 Liter kalorienfreie Flüssigkeit, am besten Mineralwasser oder ungezuckerter Tee erforderlich.

CROSS SELLING HINWEISE

Probieren Sie auch die anderen Diät-Produkte des **Figuactiv**-Sortiments: leckere Shakes und Riegel verschiedener Geschmacksrichtungen. Bei Heißhunger zwischendurch empfehlen wir Ihnen Linée +3 und unseren Kräuter Fastentee aus dem **Figuactiv**-Programm. Viele Partner und Kunden bestellen zu den **Figuactiv** Shakes, Suppen oder Riegeln zusätzlich Aloe Vera Drinking Gel, ProBalance und Probiotic12.

EXPERTEN TIPP

Ein von LR entwickeltes ernährungswissenschaftliches Programm vereint alle wichtigen Faktoren für eine erfolgreiche Diät. Unter dem Punkt „28 Tage Body Mission“ in unserem Downloadbereich erfahren Sie mehr. Starten Sie gleich Ihre persönliche Body Mission und machen Sie sich auf den Weg zu Ihrem Wunschgewicht!



NAME

Figuactiv Suppe
Kartoffel-Suppe „Auberge“

INHALT

500 g
($\hat{=}$ 8 Mahlzeiten)

Nährwerte	pro 100 g	% NRV*	pro Portion**	% NRV*
Brennwert (kJ/kcal)	1563 kJ (372 kcal)		892 kJ (212 kcal)	
Fett	10 g		5,8 g	
davon gesättigte Fettsäuren	4,2 g		2,4 g	
davon einfach ungesättigte Fettsäuren	2,4 g		1,4 g	
davon mehrfach ungesättigte Fettsäuren	2,2 g		1,3 g	
davon Linolsäure	1,8 g		1,0 g	
Kohlenhydrate	39 g		22 g	
davon Zucker	5,0 g		2,9 g	
davon Lactose	< 0,01 g		< 0,01 g	
davon Fructose	0,1 g		< 0,1 g	
Ballaststoffe	6,8 g		3,9 g	
Eiweiß	28 g		16 g	
Salz	7,3 g		4,3 g	
Vitamin A (RE)	420 µg	53	239 µg	30
Vitamin D3	2,8 µg	56	1,6 µg	32
Vitamin E (TE)	6,0 mg	50	3,4 mg	28
Vitamin C	28 mg	35	16 mg	20
Thiamin	0,7 mg	64	0,4 mg	36
Riboflavin	0,9 mg	64	0,5 mg	36
Niacin (NE)	11 mg	69	6,3 g	39
Vitamin B6	0,8 mg	57	0,5 mg	36
Folsäure	117 µg	59	67 µg	34
Vitamin B12	0,9 µg	36	0,5 µg	20
Biotin	8,8 µg	18	5,0 µg	10
Pantothensäure	1,8 mg	30	1,0 mg	17
Natrium	2900 mg	–	1700 mg	–
Kalium	970 mg	49	553 mg	28
Calcium	430 mg	54	245 mg	31
Phosphor	390 mg	56	222 mg	32
Magnesium	100 mg	27	57 mg	15
Eisen	10 mg	71	6,0 mg	43
Zink	6,0 mg	60	3,4 mg	34
Kupfer	0,7 mg	70	0,4 mg	40
Mangan	0,7 mg	35	0,4 mg	20
Selen	45 µg	82	26 µg	47
Jod	80 µg	53	46 µg	31

* Referenzmenge für die tägliche Zufuhr (NRV)

** 57 g + 300 ml Wasser
Durchschnittlicher Brennwert pro 100 ml verzehrfertige Zubereitung: 255 kJ (61 kcal)

Ingredients

Figuactiv Kartoffel-Suppe „Auberge“:
Kartoffelflocken (45 %), Kollagenhydrolysat, Trockenwürze aus **Soja** und Mais, pflanzliches Fett (Palmöl), Emulgator (**Soja-Lecithin**), Aroma, Karottenpulver, getrockneter **Sellerie**, getrockneter Lauch (1,7 %), getrocknete Zwiebeln, Di-Kaliumphosphat, Tri-Calciumphosphat, getrocknete Petersilie (0,2 %), Magnesiumhydroxid, Spinatpulver, Curcuma-Extrakt, L-Methionin, **Milcheiweiß**, L-Histidin, L-Tryptophan, L-Ascorbinsäure, Eisendiphosphat, DL-alpha-Tocopherol, Nicotinamid, Farbstoff (Riboflavin), Kupfergluconat, Zinkoxid, Calcium-D-pantothenat, Mangansulfat, Riboflavin, Pyridoxinhydrochlorid, Thiaminmononitrat, Retinylacetat, Pteroylmonoglutaminsäure, Natriumjodid, Natriumselenit, D-Biotin, Cholecalciferol, Cyanocobalamin, Antioxidationsmittel (L-Ascorbinsäure)

NAME

Figuactiv Suppe
Tomaten-Suppe „Mediterrané“

INHALT

500 g
($\hat{=}$ 8 Mahlzeiten)



Nährwerte	pro 100 g	% NRV*	pro Portion**	% NRV*
Brennwert (kJ/kcal)	1574 kJ (375 kcal)		895 kJ (213 kcal)	
Fett	12 g		7,0 g	
davon gesättigte Fettsäuren	4,5 g		2,6 g	
davon einfach ungesättigte Fettsäuren	3,0 g		1,7 g	
davon mehrfach ungesättigte Fettsäuren	4,2 g		2,4 g	
davon Linolsäure	2,8 g		1,6 g	
Kohlenhydrate	36 g		20 g	
davon Zucker	15 g		9,0 g	
davon Lactose	< 0,01 g		< 0,01 g	
davon Fructose	6,5 g		3,7 g	
Ballaststoffe	5,3 g		3,0 g	
Eiweiß	28 g		16 g	
Salz	7,8 g		4,5 g	
Vitamin A (RE)	420 µg	53	239 µg	30
Vitamin D3	2,8 µg	56	1,6 µg	32
Vitamin E (TE)	6,0 mg	50	3,4 mg	28
Vitamin C	28 mg	35	16 mg	20
Thiamin	0,7 mg	64	0,4 mg	36
Riboflavin	0,9 mg	64	0,5 mg	36
Niacin (NE)	11 mg	69	6,3 g	39
Vitamin B6	0,8 mg	57	0,5 mg	36
Folsäure	117 µg	59	67 µg	34
Vitamin B12	0,9 µg	36	0,5 µg	20
Biotin	15 µg	30	1,0 µg	17
Pantothensäure	1,8 mg	30	1,0 mg	17
Natrium	3100 mg	–	1700 mg	–
Kalium	1690 mg	85	963 mg	48
Calcium	440 mg	55	251 mg	31
Phosphor	460 mg	66	262 mg	37
Magnesium	100 mg	27	57 mg	15
Eisen	10 mg	71	5,7 mg	41
Zink	6,3 mg	63	3,6 mg	36
Kupfer	0,8 mg	80	0,5 mg	50
Mangan	0,7 mg	35	0,4 mg	20
Selen	33 µg	60	19 µg	35
Jod	95 µg	63	54 µg	36

* Referenzmenge für die tägliche Zufuhr (NRV)
 ** 57 g + 300 ml Wasser
 Durchschnittlicher Brennwert pro 100 ml verzehrfertige Zubereitung: 257 kJ (61 kcal)

Ingredients

Figuactiv Tomaten-Suppe „Mediterrané“:
 Tomatenpulver (22 %), Kollagenhydrolysat, Stärke, Trockenwürze aus **Soja** und Mais, pflanzliches Fett (Palmöl), Emulgator (**Soja-Lecithin**), Tomatenflocken (4,0 %), getrocknete Zwiebeln, Aroma, Kochsalz, getrocknete Petersilie (1,3 %), Tri-Calciumphosphat, Maltodextrin, Rote-Beete-Saftpulver, Magnesiumhydroxid, Trennmittel (Siliciumdioxid), L-Methionin, **Milcheiweiß**, L-Histidin, L-Tryptophan, L-Ascorbinsäure, Eisendiphosphat, Nicotinamid, Riboflavin, DL-alpha-Tocopherol, Zinkoxid, Süßungsmittel (Saccharin-Natrium), Kupfergluconat, Calcium-D-Pantothanat, Mangansulfat, Pyridoxinhydrochlorid, Thiaminmononitrat, Retinylacetat, Pteroylmonoglutaminsäure, Natriumjodid, Natriumselenit, D-Biotin, Cholecalciferol, Cyanocobalamin, Antioxidationsmittel (L-Ascorbinsäure)

NAME

Figuactiv Suppe
Gemüse-Curry-Suppe „India“

INHALT

500 g
($\hat{=}$ 8 Mahlzeiten)



Nährwerte	pro 100 g	% NRV*	pro Portion**	% NRV*
Brennwert (kJ/kcal)	1615 kJ (386 kcal)		912 kJ (220 kcal)	
Fett	11 g		6,3 g	
davon gesättigte Fettsäuren	2,5 g		1,4 g	
davon einfach ungesättigte Fettsäuren	2,5 g		1,4 g	
davon mehrfach ungesättigte Fettsäuren	5,4 g		3,1 g	
davon Linolsäure	4,5 g		2,6 g	
Kohlenhydrate	37 g		21 g	
davon Zucker	3,4 g		1,9 g	
davon Lactose	< 0,01 g		< 0,01 g	
Ballaststoffe	4,5 g		2,6 g	
Eiweiß	30 g		17 g	
Salz	6,5 g		3,8 g	
Vitamin A (RE)	600 µg	75	342 µg	43
Vitamin D3	2,8 µg	56	1,6 µg	32
Vitamin E (TE)	6,0 mg	50	3,4 mg	28
Vitamin C	50 mg	63	29 mg	36
Thiamin	0,9 mg	82	0,5 mg	45
Riboflavin	1,1 mg	79	0,6 mg	43
Niacin (NE)	11 mg	69	6,2 g	39
Vitamin B6	1,2 mg	86	0,7 mg	50
Folsäure	120 µg	60	68 µg	34
Vitamin B12	0,8 µg	32	0,5 µg	20
Biotin	35 µg	70	20 µg	40
Pantothensäure	2,0 mg	33	1,1 mg	18
Natrium	2600 mg	–	1482 mg	–
Kalium	890 mg	45	507 mg	25
Calcium	430 mg	54	245 mg	31
Phosphor	620 mg	89	353 mg	50
Magnesium	170 mg	45	97 mg	26
Eisen	14 mg	100	8,0 mg	57
Zink	6,9 mg	69	3,9 mg	39
Kupfer	0,8 mg	80	0,5 mg	50
Mangan	1,0 mg	50	0,6 mg	30
Selen	35 µg	64	20 µg	36
Jod	100 µg	67	57 µg	38

* Referenzmenge für die tägliche Zufuhr (NRV)

** 57 g + 300 ml Wasser
Durchschnittlicher Brennwert pro 100 ml verzehrfertige Zubereitung: 258 kJ (62 kcal)

Ingredients

Figuactiv Gemüse-Curry-Suppe „India“:
Kollagenhydrolysat, Kartoffelflocken, Stärke, Trockenwürze aus **Soja** und Mais, getrocknete Gemüsemischung aus Zwiebeln, Mais und Lauch (7,8 %), Emulgator (**Soja-Lecithin**), pflanzliches Fett (Palmöl), Curry (1,5 %), Kochsalz, Aroma, getrocknete Champignons (2,0 %), Tri-Calciumphosphat, Kurkuma, Di-Kaliumphosphat, Magnesiumhydroxid, **Milch**eisweiß, Maltodextrin, Trennmittel (Siliciumdioxid), L-Methionin, L-Histidin, L-Tryptophan, L-Ascorbinsäure, Eisendiphosphat, Süßungsmittel (Saccharin-Natrium), DL-alpha-Tocopherol, Nicotinamid, Riboflavin, Kupfergluconat, Zinkoxid, Calcium-D-Pantothemat, Mangansulfat, Pyridoxinhydrochlorid, Thiaminmononitrat, Retinylacetat, Pteroylmonoglutaminsäure, Natriumjodid, Natriumselenit, D-Biotin, Cholecalciferol, Cyanocobalamin, Antioxidationsmittel (L-Ascorbinsäure)

NAME**Figuactiv Shakes**

Erdbeer-Banane-Geschmack,
Latte-Macchiato-Geschmack
und Vanille-Geschmack

INHALT

je Dose 450 g $\hat{=}$
16 Mahlzeiten

**Verkaufsargumente**

- Vollwertige Mahlzeit mit allen relevanten Vitaminen, Spurenelementen und Mineralstoffen für eine gewichtskontrollierende Ernährung
- In drei leckeren Geschmacksrichtungen erhältlich
- Verarbeitung ausschließlich qualitativ hochwertiger Nährstoffe

ZIELGRUPPE

Für Personen, die eine Gewichtsreduktion anhand einer Diät erreichen wollen oder trotz kleiner Sünden zwischendurch ihr Gewicht halten wollen.

EIGENSCHAFTEN

Durch die fachlich abgestimmte Komposition der relevanten Nährstoffe ist **Figuactiv** auch über einen längeren Zeitraum ein sinnvoller Mahlzeitenersatz.

Der Mahlzeitenersatz-Shake mit ausgewogenem Verhältnis von Kohlenhydraten, Eiweiß und Fett gemäß Diätverordnung unterstützt mit nur ca. 233 kcal (variiert leicht je Geschmack) pro Portion die Gewichtsabnahme. Die darin enthaltenen Vitamine, Spurenelemente und Mineralstoffe gewährleisten eine optimale Nährstoffversorgung, ohne Zusatz von konservierenden Zusatzstoffen. Durch die Kombination von hochwertigen tierischen und pflanzlichen Eiweißen wird eine noch bessere Verwertung erreicht. Lactosearm, glutenfrei und ohne Zuckerzusatz*.

ZUBEREITUNG

Rühren Sie 3 Esslöffel (28 g Pulver) in 250 ml fettarme, lactosefreie Milch (1,5 % Fett) ein. Verwenden Sie hierzu mindestens ein 300 ml Glas. Wir empfehlen auch die Zubereitung in einem Shaker. Nach kurzem Quellen erneut umrühren und als Ersatz Ihres Frühstückes, Mittag- oder Abendessens verzehren. Für eine Gewichtsreduzierung empfehlen wir, zwei Mahlzeiten durch **Figuactiv** zu ersetzen. Mit frischen zuckerarmen Obstsorten lässt sich der Shake zusätzlich verfeinern. Zur Gewichtskontrolle muss diese Zubereitungsanweisung eingehalten werden.

Da man durch **Figuactiv** Shakes, Suppen oder Riegel mit allen notwendigen Nährstoffen versorgt wird, kann man die Produkte so lange genießen, bis man sein persönliches Wunschgewicht erreicht hat. Auch nach der Gewichtsabnahme sollte nach dem „Sündigen“ als Ausgleich eine Mahlzeit durch einen **Figuactiv** Shake oder eine **Figuactiv** Suppe ersetzt werden.

Unsere Shakes erfüllen nur im Rahmen einer kalorienarmen Ernährung den angestrebten Zweck. Achten Sie auf eine abwechslungsreiche und ausgewogene Ernährung sowie eine gesunde Lebensweise. Andere Lebensmittel müssen Teil dieser Ernährung sein. Kann Spuren von Lactose, Gluten und Hühnerei-Eiweiß enthalten.

Dose vor Gebrauch schütteln. Füllvolumen ist technisch bedingt. Kühl und trocken lagern, nach dem Öffnen zügig verbrauchen.

HINWEISE

Bitte achten Sie unbedingt darauf, dass Sie während Ihrer Diät ausreichend trinken. Pro Tag sind 2-3 Liter kalorienfreie Flüssigkeit, am besten Mineralwasser oder ungezuckerter Tee erforderlich.

CROSS SELLING HINWEISE

Probieren Sie auch die anderen Diät-Produkte des **Figuactiv**-Sortiments: leckere Suppen und Riegel verschiedener Geschmacksrichtungen. Bei Heißhunger zwischendurch empfehlen wir Ihnen Linée +3 und unseren Kräuter Fastentee aus dem **Figuactiv**-Programm. Viele Partner und Kunden bestellen zu den **Figuactiv** Shakes, Suppen oder Riegeln zusätzlich Aloe Vera Drinking Gel, ProBalance und Probiotic12.

EXPERTEN TIPP

Ein von LR entwickeltes ernährungswissenschaftliches Programm vereint alle wichtigen Faktoren für eine erfolgreiche Diät. Unter dem Punkt „28 Tage Body Mission“ in unserem Downloadbereich erfahren Sie mehr. Starten Sie gleich Ihre persönliche Body Mission und machen Sie sich auf den Weg zu Ihrem Wunschgewicht!

* Enthält von Natur aus Zucker

NAME

Figuactiv Shake
Erdbeer-Banane Geschmack

INHALT

450 g
($\hat{=}$ 16 Mahlzeiten)



Nährwerte	pro 100 g	% NRV*	pro Portion**	% NRV*
Brennwert (kJ/kcal)	1637 kJ (391 kcal)		952 kJ (228 kcal)	
Fett	13 g		7,7 g	
davon gesättigte Fettsäuren	2,9 g		3,1 g	
davon einfach ungesättigte Fettsäuren	1,2 g		1,4 g	
davon mehrfach ungesättigte Fettsäuren	7,8 g		2,3 g	
davon Linolsäure	6,9 g		2,0 g	
Kohlenhydrate	22 g		18 g	
davon Zucker	2,1 g		13 g	
davon Lactose	< 0,1 g		< 0,25 g	
Ballaststoffe	11 g		3,1 g	
Eiweiß	41 g		20 g	
Salz	1,7 g		0,7 g	
Vitamin A (RE)	1464 µg	183	442 µg	55
Vitamin D3	7,0 µg	140	2,0 mg	40
Vitamin E (TE)	24 mg	200	6,9 mg	58
Vitamin C	59 mg	74	21 mg	26
Thiamin	2,1 mg	191	0,7 mg	64
Riboflavin	4,9 mg	350	1,8 mg	129
Niacin (NE)	31 mg	194	8,8 g	55
Vitamin B6	2,5 mg	179	0,8 mg	57
Folsäure	450 µg	225	137 µg	69
Vitamin B12	3,0 µg	120	1,9 µg	76
Biotin	93 µg	186	35 µg	70
Pantothensäure	5,7 mg	95	2,4 mg	40
Natrium	718 mg	–	318 mg	–
Kalium	567 mg	28	546 mg	27
Calcium	581 mg	73	457 mg	57
Phosphor	998 mg	143	507 mg	72
Magnesium	135 mg	36	68 mg	18
Eisen	40 mg	286	11 mg	79
Zink	16 mg	160	5,3 mg	53
Kupfer	2,3 mg	230	0,7 mg	70
Mangan	2,2 mg	110	0,6 mg	30
Selen	101 µg	184	36 µg	65
Jod	330 µg	220	100 µg	67

Enthält von Natur aus Zucker.

* Referenzmenge für die tägliche Zufuhr (NRV)

** 28 g + 250 ml fettarme, lactosefreie Milch (1,5 % Fett) / Durchschnittlicher Brennwert pro 100 ml verzehrfertige Zubereitung mit fettarmer, lactosefreier Milch (1,5 % Fett): 344 kJ (82 kcal)

Ingredients

Figuactiv Erdbeer-Banane Shake:
Sojaweiß-Isolat, Maisstärke, Sojagleie, Emulgator (Soja-Lecithin), lactosereduziertes Molkenweiß-Konzentrat, Aroma, Verdickungsmittel (Guarkernmehl), Bananenflocken (1,3 %), Rote-Beete-Saftpulver, Tri-Calciumphosphat, Säuerungsmittel (Citronensäure), Maltodextrin, Di-Kaliumphosphat, Süßungsmittel (Natriumcyclamat, Sucralose, Saccharin-Natrium), Kochsalz, Magnesiumhydroxid, Eisendiphosphat, pflanzliches Fett (Palmöl), Farbstoffe (Riboflavin, Beta-Carotin), L-Ascorbinsäure, Nicotinamid, DL-alpha-Tocopherol, Zinkoxid, Calcium-D-Pantothemat, Mangansulfat, Kupfercarbonat, Pyridoxinhydrochlorid, Thiaminmononitrat, Riboflavin, Retinylacetat, Pteroylmonoglutaminsäure, Natriumjodid, Natriumselenit, D-Biotin, Cholecalciferol, Cyanocobalamin

NAME

Figuactiv Shake
Latte-Macchiato Geschmack

INHALT

450 g
($\hat{=}$ 16 Mahlzeiten)



Nährwerte	pro 100 g	% NRV*	pro Portion**	% NRV*
Brennwert (kJ/kcal)	1657 kJ (395 kcal)		950 kJ (226 kcal)	
Fett	13 g		7,7 g	
davon gesättigte Fettsäuren	2,9 g		3,1 g	
davon einfach ungesättigte Fettsäuren	1,2 g		1,4 g	
davon mehrfach ungesättigte Fettsäuren	7,5 g		2,2 g	
davon Linolsäure	6,7 g		1,9 g	
Kohlenhydrate	22 g		18 g	
davon Zucker	2,1 g		12 g	
davon Lactose	< 0,1 g		< 0,25 g	
davon Fructose	< 0,1 g		< 0,1 g	
Ballaststoffe	11 g		2,9 g	
Eiweiß	42 g		20 g	
Salz	1,8 g		0,8 g	
Vitamin A (RE)	1383 µg	173	419 µg	52
Vitamin D3	5,7 µg	114	1,6 µg	32
Vitamin E (TE)	24 mg	200	7,0 mg	58
Vitamin C	76 mg	95	26 mg	33
Thiamin	2,1 mg	191	0,7 mg	64
Riboflavin	2,6 mg	186	1,1 mg	79
Niacin (NE)	30 mg	188	8,5 g	53
Vitamin B6	2,4 mg	171	0,8 mg	57
Folsäure	437 µg	219	133 µg	67
Vitamin B12	3,0 µg	120	1,9 µg	76
Biotin	90 µg	180	34 µg	68
Pantothensäure	5,6 mg	93	2,4 mg	40
Natrium	723 mg	–	320 mg	–
Kalium	684 mg	34	579 mg	29
Calcium	574 mg	72	455 mg	57
Phosphor	984 mg	141	503 mg	72
Magnesium	172 mg	46	78 mg	21
Eisen	31 mg	221	8,7 mg	62
Zink	15 mg	150	5,2 mg	52
Kupfer	2,4 mg	240	0,7 mg	70
Mangan	2,3 mg	115	0,7 mg	35
Selen	98 µg	178	35 µg	64
Jod	320 µg	213	98 µg	67

Enthält von Natur aus Zucker.

* Referenzmenge für die tägliche Zufuhr (NRV)

** 28 g + 250 ml fettarme, lactosefreie Milch (1,5 % Fett) / Durchschnittlicher Brennwert pro 100 ml verzehrfertige Zubereitung mit fettarmer, lactosefreier Milch (1,5 % Fett): 344 kJ (82 kcal)

Ingredients

Figuactiv Latte-Macchiato Shake:
Sojaweiß-Isolat, Maisstärke, laktosereduziertes Molkeprotein-Konzentrat, Sojalecithin, Kakaopulver, Kaffee-Extraktpulver (Soja-Lecithin), Tri-Calciumphosphat, Verdickungsmittel (Guarkernmehl), Aroma, Di-Kaliumphosphat, Maltodextrin, Kochsalz, Süßungsmittel (Natriumcyclamat, Sucralose, Saccharin-Natrium), Magnesiumhydroxid, Eisendiphosphat, L-Ascorbinsäure, pflanzliches Fett (Palmöl), Nicotinamid, DL-alpha-Tocopherol, Zinkoxid, Calcium-D-Pantothemat, Mangansulfat, Kupfercarbonat, Pyridoxinhydrochlorid, Thiaminmononitrat, Riboflavin, Retinylacetat, Pteroylmonoglutaminsäure, Natriumjodid, Natriumselenit, D-Biotin, Cholecalciferol, Cyanocobalamin

NAME

Figuactiv Shake
Vanille Geschmack

INHALT

450 g
($\hat{=}$ 16 Mahlzeiten)



Nährwerte	pro 100 g	% NRV*	pro Portion**	% NRV*
Brennwert (kJ/kcal)	1674 kJ (399 kcal)		968 kJ (230 kcal)	
Fett	13 g		7,6 g	
davon gesättigte Fettsäuren	2,9 g		3,1 g	
davon einfach ungesättigte Fettsäuren	1,1 g		1,3 g	
davon mehrfach ungesättigte Fettsäuren	7,7 g		2,2 g	
davon Linolsäure	6,8 g		2,0 g	
Kohlenhydrate	23 g		19 g	
davon Zucker	1 g		12 g	
davon Lactose	< 0,1 g		< 0,25 g	
Ballaststoffe	11 g		19 g	
Eiweiß	42 g		20 g	
Salz	1,7 g		0,7 g	
Vitamin A (RE)	1177 µg	147	362 µg	45
Vitamin D3	5,8 µg	116	1,6 µg	32
Vitamin E (TE)	20 mg	167	5,8 mg	48
Vitamin C	62 mg	78	22 mg	28
Thiamin	1,8 mg	164	0,6 mg	55
Riboflavin	2,2 mg	157	1,0 mg	71
Niacin (NE)	26 mg	163	7,3 g	46
Vitamin B6	2,1 mg	150	0,7 mg	50
Folsäure	383 µg	192	118 µg	59
Vitamin B12	2,6 µg	104	1,7 µg	68
Biotin	78 µg	156	31 µg	62
Pantothensäure	4,8 mg	80	2,2 mg	37
Natrium	683 mg	–	309 mg	–
Kalium	553 mg	28	542 mg	27
Calcium	583 mg	73	458 mg	57
Phosphor	969 mg	138	499 mg	71
Magnesium	132 mg	35	67 mg	18
Eisen	36 mg	257	10 mg	71
Zink	13 mg	130	4,6 mg	46
Kupfer	2,2 mg	220	0,7 mg	70
Mangan	1,9 mg	95	0,6 mg	30
Selen	84 µg	153	31 µg	56
Jod	279 µg	186	86 µg	57

Enthält von Natur aus Zucker.

* Referenzmenge für die tägliche Zufuhr (NRV)

** 28 g + 250 ml fettarme, lactosefreie Milch (1,5 % Fett) / Durchschnittlicher Brennwert pro 100 ml verzehrfertige Zubereitung mit fettarmer, lactosefreier Milch (1,5 % Fett): 346 kJ (82 kcal)

Ingredients

Figuactiv Vanille Shake:
Sojaweiß-Isolat, Maisstärke, Sojakeie, Emulgator (Soja-Lecithin), laktosereduziertes Molkenweiß-Konzentrat, Kollagenhydrolysat, Aroma, Verdickungsmittel (Guarkernmehl), Tri-Calciumphosphat, Di-Kaliumphosphat, Maltodextrin, Süßungsmittel (Natriumcyclamat, Sucralose, Saccharin-Natrium), Kochsalz, Magnesiumhydroxid, Eisendiphosphat, pflanzliches Fett (Palmöl), L-Ascorbinsäure, Nicotinamid, DL-alpha-Tocopherol, Zinkoxid, Calcium-D-Pantothenat, Mangansulfat, Kupfercarbonat, Pyridoxinhydrochlorid, Thiaminmononitrat, Riboflavin, Farbstoff (Beta-Carotin), Retinylacetat, Pteroylmonoglutaminsäure, Natriumjodid, Natriumselenit, D-Biotin, Cholecalciferol, Cyanocobalamin

NAME

Figuactiv Vital
Crunchy Cranberry

INHALT

450 g
($\hat{=}$ 12 Mahlzeiten)

**Verkaufsargumente**

- Vollwertige Mahlzeit mit allen relevanten Vitaminen, Spurenelementen und Mineralstoffen für eine gewichtskontrollierende Ernährung
- Verarbeitung ausschließlich qualitativ hochwertiger Nährstoffe
- Mit fruchtigen Cranberry-Stückchen

ZIELGRUPPE

Für Personen, die eine Gewichtsreduktion anhand einer Diät erreichen wollen oder trotz kleiner Sünden zwischendurch ihr Gewicht halten wollen.

EIGENSCHAFTEN

Ausgewogener Mahlzeitenersatz wie ein „Knusper-Müsli“ mit allen relevanten Vitaminen, Mineralstoffen und fruchtigen Cranberry-Stückchen, das Sie mit nur 221 kcal beim Abnehmen unterstützt. Durch die fachlich abgestimmte Komposition der relevanten Nährstoffe ist eine optimale Nährstoffversorgung gewährleistet, so dass **Figuactiv** auch über einen längeren Zeitraum ein sinnvoller Mahlzeitenersatz ist. Ohne Zusatz von Konservierungsstoffen und lactosefrei.

ZUBEREITUNG

Rühren Sie 3 gehäufte Esslöffel (35 g) in 200 g fettarmen, lactosefreien Naturjoghurt. Genießen Sie die Mahlzeit z. B. statt eines Müslis zum Frühstück oder auch zum Mittag- oder Abendessen. Zur Gewichtskontrolle muss diese Zubereitungsanweisung eingehalten werden.

Da man durch **Figuactiv** mit allen notwendigen Nährstoffen versorgt wird, kann man die Produkte so lange genießen, bis man sein persönliches Wunschgewicht erreicht hat. Auch nach der Gewichtsabnahme sollte hin und wieder eine Mahlzeit durch einen **Figuactiv Shake** oder eine **Figuactiv-Suppe** ersetzt werden.

Das Erzeugnis erfüllt nur im Rahmen einer kalorienarmen Ernährung den angestrebten Zweck. Achten Sie auf eine abwechslungsreiche und ausgewogene Ernährung sowie eine gesunde Lebensweise. Andere Lebensmittel müssen Teil dieser Ernährung sein. Kann Spuren von Lactose, Gluten und Hühnerei-Eiweiß enthalten.

Dose vor Gebrauch schütteln. Füllvolumen ist technisch bedingt. Kühl und trocken lagern, nach dem Öffnen zügig verbrauchen.

HINWEISE

Bitte achten Sie unbedingt darauf, dass Sie während Ihrer Diät ausreichend trinken. Pro Tag sind 2-3 Liter kalorienfreie Flüssigkeit, am besten Mineralwasser oder ungezuckerter Tee erforderlich.

CROSS SELLING HINWEISE

Probieren Sie auch die anderen Diät-Produkte des **Figuactiv**-Sortiments: leckere Suppen und Shakes verschiedener Geschmacksrichtungen. Bei Heißhunger zwischendurch empfehlen wir Ihnen Linée +3 und unseren Kräuter Fastentee aus dem **Figuactiv**-Programm. Viele Partner und Kunden bestellen zu den **Figuactiv Shakes**, Suppen oder Riegeln zusätzlich Aloe Vera Drinking Gel, ProBalance und Probiotic12.

EXPERTEN TIPP

Ein von LR entwickeltes ernährungswissenschaftliches Programm vereint alle wichtigen Faktoren für eine erfolgreiche Diät. Unter dem Punkt „28 Tage Body Mission“ in unserem Downloadbereich erfahren Sie mehr. Starten Sie gleich Ihre persönliche Body Mission und machen Sie sich auf den Weg zu Ihrem Wunschgewicht!

**NAME**

Figuactiv Vital
Crunchy Cranberry

INHALT

450 g
($\hat{=}$ 12 Mahlzeiten)

Nährwerte	pro 100 g	% NRV*	pro Portion**	% NRV*
Brennwert (kJ/kcal)	1519 kJ (362 kcal)		930 kJ (221 kcal)	
Fett	10 g		6,6 g	
davon gesättigte Fettsäuren	2,8 g		2,8 g	
davon einfach ungesättigte Fettsäuren	2,4 g		1,6 g	
davon mehrfach ungesättigte Fettsäuren	3,0 g		1,2 g	
davon Linolsäure	2,8 g		1,1 g	
Kohlenhydrate	20 g		16 g	
davon Zucker	1,8 g		9,6 g	
davon Lactose	< 0,01 g		< 0,01 g	
Ballaststoffe	14 g		5,0 g	
Eiweiß	41 g		22 g	
Salz	0,9 g		0,5 g	
Vitamin A (RE)	1006 µg	126	378 µg	47
Vitamin D3	4,6 µg	92	1,6 µg	32
Vitamin E (TE)	19 mg	158	6,9 mg	58
Vitamin C	79 mg	99	31 mg	39
Thiamin	1,9 mg	173	0,7 mg	64
Riboflavin	2,1 mg	150	1,1 mg	79
Niacin (NE)	23 mg	144	8,1 g	51
Vitamin B6	2,1 mg	150	0,9 mg	64
Folsäure	427 µg	214	175 µg	88
Vitamin B12	1,7 µg	68	1,4 µg	56
Biotin	77 µg	154	34 µg	68
Pantothensäure	4,3 mg	72	2,2 mg	37
Natrium	364 mg	–	217 mg	–
Kalium	841 mg	42	592 mg	30
Calcium	220 mg	28	305 mg	38
Phosphor	586 mg	84	379 mg	54
Magnesium	130 mg	35	68 mg	18
Eisen	26 mg	186	9,2 mg	66
Zink	13 mg	130	5,3 mg	53
Kupfer	1,8 mg	180	0,7 mg	70
Mangan	2,8 mg	140	1,0 mg	50
Selen	118 µg	215	41 µg	75
Jod	250 µg	167	95 µg	63

* Referenzmenge für die tägliche Zufuhr (NRV)

** 35 g + 200 g fettarmer, lactosefreier Joghurt. Durchschnittlicher Brennwert pro 100 g verzehrfertige Zubereitung: 411 kJ (98 kcal).

Ingredients

Sojaweiß-Isolat, Sojaflocken, Sojaweiß, Maltodextrin, Haferflocken (9,3 %), Hafervollkornmehl, Cranberrystücke (4,6 %), Soja-crispies (Sojaprotein, Reismehl, Weizenmalzextrakt, Kochsalz), Kokosflocken, Haselnüsse, Aroma, Emulgator (Soja-Lecithin), Maltodextrin, Säuerungsmittel (Citronensäure), Verdickungsmittel (Guarkernmehl), Tri-Calciumphosphat, Di-Kaliumphosphat, Eisendiphosphat, Kochsalz, L-Ascorbinsäure, Süßungsmittel (Sucralose), Nicotinamid, DL-alpha-Tocopherol, Zinkoxid, Calcium-D-Pantothemat, Mangansulfat, Kupfercarbonat, Pyridoxinhydrochlorid, Thiaminmononitrat, Riboflavin, Retinylacetat, Pteroylmonoglutaminsäure, Kaliumjodid, Natriumselenit, D-Biotin, Cholecalciferol, Cyanocobalamin.

NAME

Figuactiv Riegel
Crunchy-Caramel-Geschmack,
Erdbeer-Joghurt-Geschmack
und Nougat-Geschmack

INHALT

je 6 x 60 g
($\hat{=}$ 6 Mahlzeiten)

**Verkaufsargumente**

- Vollwertige Mahlzeit mit allen relevanten Vitaminen, Spurenelementen und Mineralstoffen für eine gewichtskontrollierende Ernährung
- Vollwertige Mahlzeit für unterwegs
- In drei leckeren Geschmacksrichtungen erhältlich

ZIELGRUPPE

Für Personen, die eine Gewichtsreduktion anhand einer Diät erreichen wollen oder trotz kleiner Sünden zwischendurch ihr Gewicht halten wollen - insbesondere unterwegs!

EIGENSCHAFTEN

Durch die fachlich abgestimmte Komposition der relevanten Nährstoffe ist **Figuactiv** auch über einen längeren Zeitraum ein sinnvoller Mahlzeitenersatz. Die **Figuactiv** Riegel bieten ein ausgewogenes Verhältnis von Kohlenhydraten, Eiweiß und Fett gemäß Diät-Verordnung und ermöglichen es, ohne Einschränkungen und überall das Ernährungsprogramm durchzuführen. Der Körper wird dabei mit allen relevanten Vitaminen und Mineralstoffen versorgt.

ZUBEREITUNG

Ein Riegel entspricht einer Mahlzeit zum sofortigen Verzehr. Da man durch **Figuactiv** Shakes, Suppen oder Riegel mit allen notwendigen Nährstoffen versorgt wird, kann man die Produkte so lange genießen, bis man sein persönliches Wunschgewicht erreicht hat. Auch nach der Gewichtsabnahme sollte hin und wieder eine Mahlzeit durch ein **Figuactiv** Produkt ersetzt werden. Achten Sie auf eine abwechslungsreiche und ausgewogene Ernährung sowie eine gesunde Lebensweise. Andere Lebensmittel müssen Teil dieser Ernährung sein. Kann Spuren von Gluten, Erdnüssen und anderen Schalenfrüchten enthalten. Lichtgeschützt, kühl und trocken lagern.

HINWEISE

Bitte achten Sie unbedingt darauf, dass Sie während Ihrer Diät ausreichend trinken. Pro Tag sind 2-3 Liter kalorienfreie Flüssigkeit, am besten Mineralwasser oder ungesüßter Tee erforderlich.

CROSS SELLING HINWEISE

Probieren Sie auch die anderen Diät-Produkte des **Figuactiv**-Sortiments: leckere Suppen und Shakes verschiedener Geschmacksrichtungen. Bei Heißhunger zwischendurch empfehlen wir Ihnen Linée +3 und unseren KräuterFastentee aus dem **Figuactiv**-Programm.

Viele Partner und Kunden bestellen zu den **Figuactiv** Shakes, Suppen oder Riegeln zusätzlich Aloe Vera Drinking Gel, ProBalance und Probiotic12.

EXPERTEN TIPP

Ein von LR entwickeltes ernährungswissenschaftliches Programm vereint alle wichtigen Faktoren für eine erfolgreiche Diät. Unter dem Punkt „Body Mission“ in unserem Downloadbereich erfahren Sie mehr. Starten Sie gleich Ihre persönliche Body Mission und machen Sie sich auf den Weg zu Ihrem Wunschgewicht!

NAME

Figuactiv Riegel
Crunchy-Caramel-Geschmack

INHALT

je 6 x 60 g
($\hat{=}$ 6 Mahlzeiten)



Nährwerte	pro 100 g	% NRV*	pro Portion	% NRV*
Brennwert (kJ/kcal)	1584 kJ (377 kcal)		950 kJ (226 kcal)	
Fett	12 g		7,1 g	
davon gesättigte Fettsäuren	5,2 g		3,1 g	
davon mehrfach ungesättigte Fettsäuren	2,3 g		1,4 g	
Kohlenhydrate	41 g		24 g	
davon Zucker	18 g		11 g	
Ballaststoffe	8,6 g		5,2 g	
Eiweiß	24 g		15 g	
Salz	1,0 g		0,6 g	
Vitamin A (RE)	442 µg	55	265 µg	33
Vitamin D3	2,6 µg	52	1,5 µg	30
Vitamin E (TE)	8,4 mg	70	5,1 mg	43
Vitamin C	66 mg	83	40 mg	50
Thiamin	0,7 mg	64	0,4 mg	36
Riboflavin	1,0 mg	73	0,6 mg	43
Niacin (NE)	9,8 mg	61	5,9 mg	37
Vitamin B6	0,8 mg	57	0,5 mg	36
Folsäure	144 µg	72	86,0 µg	43
Vitamin B12	0,9 µg	36	0,5 µg	20
Biotin	30 µg	60	18 µg	36
Pantothensäure	1,9 mg	32	1,2 mg	20
Natrium	414 mg	–	248 mg	–
Kalium	842 mg	42	505 mg	25
Calcium	371 mg	46	223 mg	28
Phosphor	686 mg	98	413 mg	59
Magnesium	89,0 mg	24	53,0 mg	14
Eisen	12 mg	86	7,2 mg	51
Zink	6,6 mg	66	3,9 mg	39
Kupfer	1,0 mg	100	0,6 mg	60
Mangan	0,9 mg	45	0,5 mg	25
Selen	42 µg	76	25 µg	45
Jod	105 µg	70	63,0 µg	42

* % der Referenzmenge für die tägliche Zufuhr (NRV) · Portion = ein Riegel à 60 g

Ingredients

Glukosesirup, **Soja**crispiess (Sojaeiweißisolat, Reismehl, Gerstenmalzextrakt, Kochsalz), Vollmilchschokolade (Zucker, Kakaobutter, Vollmilchpulver, Kakaomasse, Emulgator (Sojalecithine), Aroma), Oligofruktosesirup, Sojaeiweißisolat, Fettpulver (Sojaöl, Maltodextrin, Milcheiweiß, Emulgator (Sojalecithine)), Feuchthaltemittel (Glycerin), Butter Caramel Crispiess (Zucker, Glukosesirup, Butterfett, Kochsalz, Emulgator (Sojalecithine), Aroma), Palmfett, Di-Kaliumphosphat, Aroma, Tri-Calciumphosphat, Emulgator (Sojalecithine), Maltodextrin, Magnesiumhydroxid, L-Ascorbinsäure, Kochsalz, Eisendiphosphat, Nicotinamid, DL-alpha-Tocopherol, Zinkoxid, Calcium-D-Pantothenat, Mangansulfat, Kupfercarbonat, Cholecalciferol, Pyridoxinhydrochlorid, Riboflavin, Thiaminhydrochlorid, Retinylacetat, Folsäure, Natriumjodid, Natriumselenit, D-Biotin, Cyanocobalamin.

NAME

Figuactiv Riegel
Erdbeer-Joghurt-Geschmack

INHALT

je 6 x 60 g
($\hat{=}$ 6 Mahlzeiten)



Nährwerte	pro 100 g	% NRV*	pro Portion	% NRV*
Brennwert (kJ/kcal)	1662 kJ (396 kcal)		997 kJ (238 kcal)	
Fett	14 g		8,4 g	
davon gesättigte Fettsäuren	6,7 g		4,0 g	
davon mehrfach ungesättigte Fettsäuren	2,4 g		1,5 g	
Kohlenhydrate	36 g		22 g	
davon Zucker	21 g		13 g	
Ballaststoffe	7,3 g		4,4 g	
Eiweiß	26 g		16 g	
Salz	0,6 g		0,4 g	
Vitamin A (RE)	507 µg	63	304 µg	38
Vitamin D3	2,9 µg	58	1,8 µg	36
Vitamin E (TE)	9,3 mg	78	5,6 mg	47
Vitamin C	27 mg	34	16 mg	20
Thiamin	0,8 mg	73	0,5 mg	45
Riboflavin	1,2 mg	86	0,7 mg	50
Niacin (NE)	11 mg	69	6,7 mg	42
Vitamin B6	1,0 mg	71	0,6 mg	43
Folsäure	139 µg	70	83,0 µg	42
Vitamin B12	1,3 µg	52	0,8 µg	32
Biotin	28 µg	56	17 µg	34
Pantothensäure	2,0 mg	33	1,2 mg	20
Natrium	247 mg	–	148 mg	–
Kalium	834 mg	42	500 mg	25
Calcium	390 mg	49	234 mg	29
Phosphor	561 mg	80	337 mg	48
Magnesium	99,0 mg	26	59,0 mg	16
Eisen	12 mg	86	7,4 mg	53
Zink	7,4 mg	74	4,4 mg	44
Kupfer	1,0 mg	100	0,6 mg	60
Mangan	0,8 mg	40	0,5 mg	25
Selen	48 µg	87	29 µg	53
Jod	123 µg	82	74,0 µg	49

* % der Referenzmenge für die tägliche Zufuhr (NRV) · Portion = ein Riegel à 60 g

Ingredients

Milcheiweiß, Glukosesirup, weiße Schokolade (Zucker, Kakaobutter, Vollmilchpulver, Emulgator (Sojalecithine), Aroma), Oligofruktosesirup, Fruktosesirup, Fettpulver (Sojaöl, Maltodextrin, Milcheiweiß, Emulgator (Sojalecithine)), Kollagenhydrolysat, Sojacrispies (Sojaproteinisolat, Reismehl, Gerstenmalzextrakt, Kochsalz), Palmfett, gefriergetrocknete Erdbeerstücke, Feuchthaltemittel (Glycerin), Cornflakes (enthält Gerste), Di-Kaliumphosphat, Aroma, Tri-Calciumphosphat, Magnesiumhydroxid, Säuerungsmittel (Citronensäure), Tri-Natriumcitrat, Kochsalz, L-Ascorbinsäure, Eisendiphosphat, Zinkoxid, Mangansulfat, Kupfercarbonat, Natriumselenit, Natriumjodid, Retinylacetat, Thiaminhydrochlorid, Riboflavin, Pyridoxinhydrochlorid, Cyanocobalamin, DL-alpha-Tocopherol, D-Biotin, Nicotinamid, Folsäure, Calcium-D-Pantothentat, Cholecalciferol.

NAME

Figuactiv Riegel
Nougat-Geschmack

INHALT

je 6 x 60 g
($\hat{=}$ 6 Mahlzeiten)



Nährwerte	pro 100 g	% NRV*	pro Portion	% NRV*
Brennwert (kJ/kcal)	1632 kJ (389 kcal)		979 kJ (233 kcal)	
Fett	13 g		7,9 g	
davon gesättigte Fettsäuren	6,5 g		3,9 g	
davon mehrfach ungesättigte Fettsäuren	2,4 g		1,4 g	
Kohlenhydrate	35 g		21 g	
davon Zucker	23 g		14 g	
Ballaststoffe	8,8 g		5,3 g	
Eiweiß	28 g		17 g	
Salz	0,6 g		0,3 g	
Vitamin A (RE)	501 µg	63	301 µg	38
Vitamin D3	2,6 µg	52	1,6 µg	32
Vitamin E (TE)	9,3 mg	78	5,6 mg	47
Vitamin C	52 mg	65	31 mg	39
Thiamin	0,8 mg	73	0,5 mg	45
Riboflavin	1,1 mg	73	0,7 mg	50
Niacin (NE)	11 mg	69	6,6 mg	41
Vitamin B6	1,0 mg	71	0,6 mg	43
Folsäure	139 µg	70	83,0 µg	42
Vitamin B12	1,5 µg	60	0,9 µg	36
Biotin	29 µg	58	17 µg	34
Pantothensäure	2,0 mg	33	1,2 mg	20
Natrium	227 mg	–	136 mg	–
Kalium	911 mg	46	547 mg	27
Calcium	409 mg	51	245 mg	31
Phosphor	558 mg	80	335 mg	48
Magnesium	100 mg	27	60,0 mg	16
Eisen	13 mg	93	7,7 mg	55
Zink	7,6 mg	76	4,6 mg	46
Kupfer	1,1 mg	110	0,7 mg	70
Mangan	0,8 mg	40	0,5 mg	25
Selen	47 µg	85	28 µg	51
Jod	124 µg	83	75,0 µg	50

* % der Referenzmenge für die tägliche Zufuhr (NRV) · Portion = ein Riegel à 60 g

Ingredients

Milcheiweiß, Vollmilchschokolade (Zucker, Kakaobutter, Vollmilchpulver, Kakaomasse, Emulgator (Sojalecithine), Aroma), Glukosesirup, Oligofruktosesirup, Fruktosesirup, Fettpulver (Sojaöl, Maltodextrin, Milcheiweiß, Emulgator (Sojalecithine)), Kollagenhydrolysat, Butter Caramel Crispiers (Zucker, Glucosesirup, Butterfett, Kochsalz, Emulgator (Sojalecithine), Aroma), Palmfett, Feuchthaltemittel (Glycerin), Di-Kaliumphosphat, fettarmes Kakaopulver, Aroma, Tri-Natriumcitrat, Kochsalz, Tri-Calciumphosphat, Magnesiumhydroxid, Karamell, L-Ascorbinsäure, Eisendiphosphat, Zinkoxid, Mangansulfat, Kupfercarbonat, Natriumjodid, Natriumselenit, Retinylacetat, Thiaminhydrochlorid, Riboflavin, Pyridoxinhydrochlorid, Cyanocobalamin, DL-alpha-Tocopherol, D-Biotin, Nicotinamid, Folsäure, Calcium-D-Pantothemat, Cholecalciferol

**NAME**

Figuactiv Protein Drink

INHALT

375 g

(≈ 30 Portionen)

Verkaufsargumente

- 5-Komponenten-Protein-Mischung
- Erhält wertvolle Muskelmasse auch während der Diät
- Mit 80 % Protein

ZIELGRUPPE

Für Personen, die eine Gewichtsreduktion anhand einer Diät erreichen wollen. Der Figuactiv Protein Drink dient zum Schutz der Muskulatur, oder eignet sich als Ergänzung zum Sport als Muskel-Support. Empfehlenswert auch als Nahrungsergänzungprodukt für ältere Menschen, die einen höheren Eiweißbedarf aufgrund einer schlechteren Verwertung besitzen.

EIGENSCHAFTEN

Wertvolles Eiweiß und weitere Nährstoffe schützen die Muskulatur vor Abbau. Das Abnehmen wird unterstützt, indem durch den Muskelaufbau die Fettverbrennung verstärkt wird.

Dank Magnesium und Vitamin B6 leistet der einzigartige Figuactiv Protein Drink einen Beitrag zur Eiweiß-Verwertung. Aufgrund der einzigartigen 5-Komponenten-Mischung liefert der Figuactiv Protein Drink einen wertvollen Protein Mix.

ZUBEREITUNG

Rühren Sie einen gestrichenen Messlöffel (12,5 g Pulver) in 125 ml fettarme Milch (1,5 % Fett) oder in 100 ml Wasser ein. Eine Zubereitung mit Milch sowie der abendliche Verzehr werden empfohlen. Wir empfehlen auch die Zubereitung in einem Shaker.

Spuren von Gluten und Lupine können nicht ausgeschlossen werden. Dose vor Gebrauch schütteln. Füllvolumen ist technisch bedingt. Kühl und trocken lagern, nach dem Öffnen zügig verbrauchen. Achten Sie unbedingt auf eine ausgewogene, abwechslungsreiche Ernährung und eine gesunde Lebensweise.

WISSENSCHAFTLICH VON DER EFSA* BESTÄTIGT

Proteine tragen zur Erhaltung von Muskelmasse bei.

Proteine tragen zu einer Zunahme an Muskelmasse bei.

Magnesium trägt zu einer normalen Eiweiß-Synthese und Muskelfunktion bei.

Vitamin B6 trägt zu einem normalen Eiweiß- und Glycogenstoffwechsel bei.

* European Food Safety Authority

CROSS SELLING HINWEISE

Probieren Sie auch die anderen Produkte des Figuactiv Sortiments: leckere Suppen und Riegel verschiedener Geschmacksrichtungen. Bei Heißhunger zwischendurch empfehlen wir Ihnen Linée +3 und unseren Kräuter Fastentee aus dem Figuactiv Programm. Viele Partner und Kunden bestellen zu den Figuactiv Shakes, Suppen oder Riegeln zusätzlich Aloe Vera Drinking Gel, ProBalance und Probiotic12.

EXPERTEN TIPP

Ein von LR entwickeltes ernährungswissenschaftliches Programm vereint alle wichtigen Faktoren für eine erfolgreiche Diät. Unter dem Punkt „28 Tage Body Mission“ in unserem Downloadbereich erfahren Sie mehr. Starten Sie gleich Ihre persönliche Body Mission und machen Sie sich auf den Weg zu Ihrem Wunschgewicht!



NAME

Figuactiv Protein Drink

INHALT

375 g
($\hat{=}$ 30 Portionen)

Nährwerte	pro 100 g/ % NRV*	pro Portion**/ NRV*	pro Portion***/ %NRV*
Brennwert (kJ/kcal)	1555 kJ (367 kcal)	437 kJ (104 kcal)	193 kJ (46 kcal)
Fett	3,3 g	2,4 g	< 0,5 g
davon gesättigte Fettsäuren	2,1 g	1,4 g	0,3 g
Kohlenhydrate	4,3 g	6,5 g	0,5 g
davon Zucker	2,5 g	6,3 g	0,3 g
Eiweiß	80 g	14 g	10 g
Salz	1,5 g	0,34 g	0,19 g
Vitamin B6*	3,0 mg / 214	0,4 mg / 29	0,4 mg / 29
Magnesium*	700 mg / 187	103 mg / 27	88,0 mg / 23

* Nährstoffbezugswerte (NRV) für die tägliche Zufuhr
 ** 12,5 g Pulver + 125 ml fettarmer Milch (1,5 % Fett)
 *** 12,5 g Pulver + 100 ml Wasser

Ingredients
 95 % Proteinkonzentrate (Sojaprotein, Molkenprotein, Calciumcaseinat, Milcheiweiß, Eiklarpulver), Magnesiumcarbonat, Aroma, Trennmittel (Siliciumdioxid), Süßungsmittel (Sucralose), Vitamin B6, Farbstoff (Beta-Carotin).

NAME**Figuactiv Kräuter Fastentee****INHALT**

250 g

(≙ ca. 100 Tassen)

**Verkaufsargumente**

- Ausschließlich natürliche Zutaten
- Kalorienarme Flüssigkeitsquelle
- Für eine ausreichende Flüssigkeitsversorgung während der Diät

ZIELGRUPPE

Für Personen, die eine Gewichtsreduktion anhand einer Diät erreichen wollen oder einfach auf eine bewusste, gesunde Ernährung achten.

EIGENSCHAFTEN

Der **Figuactiv** Kräuter Fastentee ist ein idealer Begleiter während der Diät, denn durch seinen leckeren Geschmack fällt es Ihnen ganz leicht, über den Tag verteilt die Menge an Flüssigkeit zu sich zu nehmen, die Sie zum Abnehmen benötigen.

Die besondere Mischung setzt sich zusammen aus verschiedenen Kräutern, Mateblättern und Lapachorinde.

ZUBEREITUNG

1-2 gehäufte Teelöffel in einer großen Tasse mit siedendem Wasser (ca. 200 ml) überbrühen, bedeckt 5-7 Minuten ziehen lassen und abseihen. Trinken Sie 3-4 Tassen täglich.

CROSS SELLING HINWEISE

Probieren Sie auch die anderen **Figuactiv** Produkte: leckere Suppen, Shakes und Riegel in verschiedenen Geschmacksrichtungen. Bei Heißhunger zwischendurch empfehlen wir Ihnen Linée +3 aus unserem **Figuactiv**-Programm. Viele Partner und Kunden bestellen zu den **Figuactiv** Shakes, Suppen oder Riegeln zusätzlich Aloe Vera Drinking Gel, ProBalance und Probiotic12. Vor allem ProBalance unterstützt wunderbar eine Diät, denn ein übersäuerter Körper kann kein Fett abbauen.

HINWEISE

Die Deutsche Gesellschaft für Ernährung e.V. empfiehlt täglich rund 1,5 Liter Wasser oder ungesüßte Tees zu trinken. Je nach Außentemperatur und Tätigkeit und vor allem während einer Diät sollten Sie noch etwas mehr trinken.

EXPERTEN TIPP

Ein von LR entwickeltes ernährungswissenschaftliches Programm vereint alle wichtigen Faktoren für eine erfolgreiche Diät. Unter dem Punkt „28 Tage Body Mission“ in unserem Downloadbereich erfahren Sie mehr. Starten Sie gleich Ihre persönliche Body Mission und machen Sie sich auf den Weg zu Ihrem Wunschgewicht!

Ingredients

Grüner Tee, Mateblätter, Lapachorinde, Brennnesselblätter, Rotbuschtee, Lemongras, Süßholzwurzel

NAME

Figuactiv Linée +3

INHALT

210 g
($\hat{=}$ 30 Portionen)



Verkaufsargumente

- Enthält 3 wertvolle Ballaststoffquellen
- Mit Chrom
- Kalorienarme Lösung bei Heißhungerattacken

ZIELGRUPPE

Empfehlenswert für Personen, die ihre Nahrung um hochwertige Ballaststoffe ergänzen wollen.

EIGENSCHAFTEN

Figuactiv Linée +3 macht bei Auftreten von Heißhunger mit nur 19 Kalorien pro Portion wohligh satt und unterstützt dadurch die Gewichtsabnahme. Johannisbrotkernmehl, Guarkern- und Konjakmehl sorgen für einen hohen Ballaststoffgehalt.

ZUBEREITUNG

Rühren Sie zwei gestrichene Messlöffel (ein Messlöffel = ca. 3,5 g) in 200 ml fettarme, lactosefreie Milch (1,5 % Fett) oder Wasser zum sofortigen Verzehr ein. Nehmen Sie dafür ein ausreichend großes Gefäß (200 ml Glas ist dafür zu klein). Ein Schneebesen oder ein Elektrogerät beschleunigt die Verteilung und führt zu einem gleichmäßigeren Ergebnis. Wir empfehlen auch die Zubereitung in einem Shaker.

Nehmen Sie einmal täglich eine zubereitete Portion **Figuactiv Linée +3** zu sich. Es empfiehlt sich die Einnahme zwischen zwei Mahlzeiten.

WISSENSCHAFTLICH VON DER EFSA* BESTÄTIGT

Chrom trägt zu einem normalen Makronährstoff-Stoffwechsel bei.

* European Food Safety Authority

CROSS SELLING HINWEISE

Probieren Sie auch die anderen **Figuactiv** Produkte: leckere Suppen, Shakes und Riegel verschiedener Geschmacksrichtungen. Bei Heißhunger zwischendurch empfehlen wir Ihnen unseren Kräuter Fastentee aus dem **Figuactiv**-Programm. Viele Partner und Kunden bestellen zu den **Figuactiv** Shakes, Suppen oder Riegeln zusätzlich Aloe Vera Drinking Gel, Pro-Balance und Probiotic12.

EXPERTEN TIPP

Ein von LR entwickeltes ernährungswissenschaftliches Programm vereint alle wichtigen Faktoren für eine erfolgreiche Diät. Unter dem Punkt „28 Tage Body Mission“ in unserem Downloadbereich erfahren Sie mehr. Starten Sie gleich Ihre persönliche Body Mission und machen Sie sich auf den Weg zu Ihrem Wunschgewicht!

Nährwerte	pro 100 g	pro Portion **	pro Portion ***
Brennwert (kJ/kcal)	1086/ 259	79/ 19	474/ 113
Fett	< 0,5 g	0 g	3,2
Kohlenhydrate	34 g	2,4 g	12 g
Ballaststoffe	51 g	3,6 g	3,6 g
Eiweiß	4,2 g	< 0,5 g	7,3 g
Chrom	571 µg	40 µg	43 µg

** 7 g + 200 ml Wasser

*** 7 g + 200 ml fettarme, lactosefreie Milch (1,5 % Fett)

Ingredients

Mischung aus geröstetem Johannisbrotkernmehl, Guarkernmehl und Konjakmehl (94 %), Kochsalz, Süßungsmittel (Aspartam), Vanillearoma, Chrom-(III)-chlorid, Trennmittel (Siliciumdioxid)

1. **Verkehrsbezeichnung**

2. **Angabe der Inhaltsstoffe**

3. **Verzehrhinweise**

4. **Nährwerttabelle**

5. **Füllmenge**

6. **Institut Fresenius Qualitäts-Siegel**

7. **Chargennummer**

8. **Haltbarkeit**

9. **Chargennummer**

10. **Herstellungsland**

11. **Herstellerangaben**

Lebensmittelzubereitung aus Aloe Vera Gel und Honig
Zutaten: Aloe Vera Barbadensis Miller Gel (USA/Mexiko, 90 %), Blütenhonig (9 %), Säuerungsmittel (Citronensäure), Stabilisator (Xanthan), Antioxidationsmittel (L-Ascorbinsäure), Konservierungsstoff (Kaliumsorbat)

Nährwerte	pro 100 ml	pro 90 ml (= 3 x 30 ml)*
Brennwert: kJ/kcal	134 / 32	120 / 29
Fett	< 0,5 g	< 0,5 g
davon gesättigte Fettsäuren	< 0,1 g	< 0,1 g
Kohlenhydrate	7,1 g	6,4 g
davon Zucker	7,0 g	6,3 g
Eiweiß	< 0,5 g	< 0,5 g
Salz	0,01 g	0,01 g

Verzehrempfehlung: 3 mal täglich 30 ml (entspricht 3 Verschlusskappen) Aloe Vera Honey, am besten vor den Mahlzeiten (evtl. mit Wasser oder Fruchtsaft verdünnen). Vor Gebrauch schütteln. Nach dem Öffnen im Kühlschrank aufbewahren und zügig verbrauchen.

€ 1000 ml / 11 Einheiten*
 Ungeöffnet mindestens haltbar bis Ende: 26.03.2017 3456789

Los-Nr.: [redacted]
 Hergestellt in Deutschland

Health & Beauty Systems GmbH
 59215 Ahlen · Germany
 www.LRworld.com

This product is certified by:
 INSTITUT FRESENIUS QUALITÄTS-SIEGEL
 63715

LR
aloe vera
 DRINKING GEL



1. VERKEHRSBEZEICHNUNG

Führt die Verkehrsbezeichnung des Produktes in der jeweiligen Landessprache auf.

2. ANGABE DER INHALTSSTOFFE

Gibt Auskunft über Inhaltsstoffe und über deren Menge. Der zuerst aufgelistete Inhaltsstoff ist in der Regel in der höchsten Einsatzmenge in dem Produkt enthalten, der zuletzt aufgeführte Inhaltsstoff ist in der niedrigsten Konzentration im Produkt vorhanden.

3. VERZEHRHINWEISE

Gibt Hinweise zur Anwendung und Aufbewahrung des Produkts.

4. NÄHRWERTTABELLE

Stellt die wichtigsten Inhaltsstoffe des Produktes in tabellarischer Form dar.

5. IASC-ALOE VERA SIEGEL

Das IASC (International Aloe Science Council) verleiht ein Gütesiegel und verifiziert, dass die Herstellung von Produkten überwacht und im Hinblick auf Qualität überprüft wird. Das IASC-Siegel bürgt für den überprüften Aloe Vera Gehalt und für seine Reinheit.

6. INSTITUT FRESENIUS QUALITÄTS-SIEGEL

Versichert regelmäßige Qualitätskontrollen des Produktes. SGS INSTITUT FRESENIUS steht für Kompetenz und Unabhängigkeit für Qualität und Sicherheit und hat mit seinem Qualitätssiegel seit 1973 eine hohe Glaubwürdigkeit beim Endverbraucher.

7. FÜLLMENGE

Gibt die Menge des Produktinhalts in der Verpackung wieder.

8. HALTBARKEIT DES PRODUKTS

Gibt das Datum an, bis wann das Produkt mindestens haltbar ist.

9. CHARGENNUMMER

Chargennummern dienen der eindeutigen Kennzeichnung von Produkten. Eine lückenlose Rückverfolgbarkeit ist für eine Produktionscharge gewährleistet und dokumentiert.

10. HERSTELLUNGSLAND

Führt das Land auf, in dem das Produkt hergestellt wurde.

11. HERSTELLERANGABEN

Informiert über Inverkehrbringer und Firmensitz.